



Kelley Blue Book
KBB.COM.BR

MVWP

Março/2026

**MONITOR DE
VARIAÇÃO DE PREÇOS**

MVWP

Núcleo de estudos KBB Brasil



SUMÁRIO NAVEGÁVEL DAS REGIÕES



NACIONAL

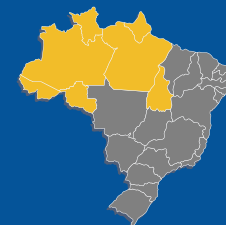

NORTE



NORDESTE

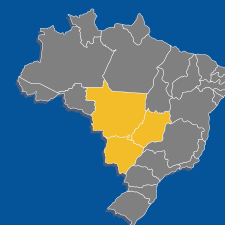

CENTRO-OESTE

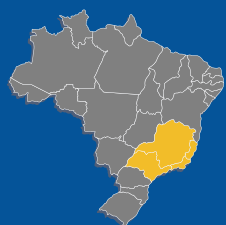

SUDESTE

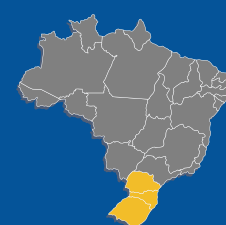

SUL





Kelley Blue Book
KBB.COM.BR

MVWP

Março/2026



Nacional

**MONITOR DE
VARIAÇÃO DE PREÇOS**

MVWP

Núcleo de estudos KBB Brasil





Como o decoder “antecipado” transforma a esteira de crédito

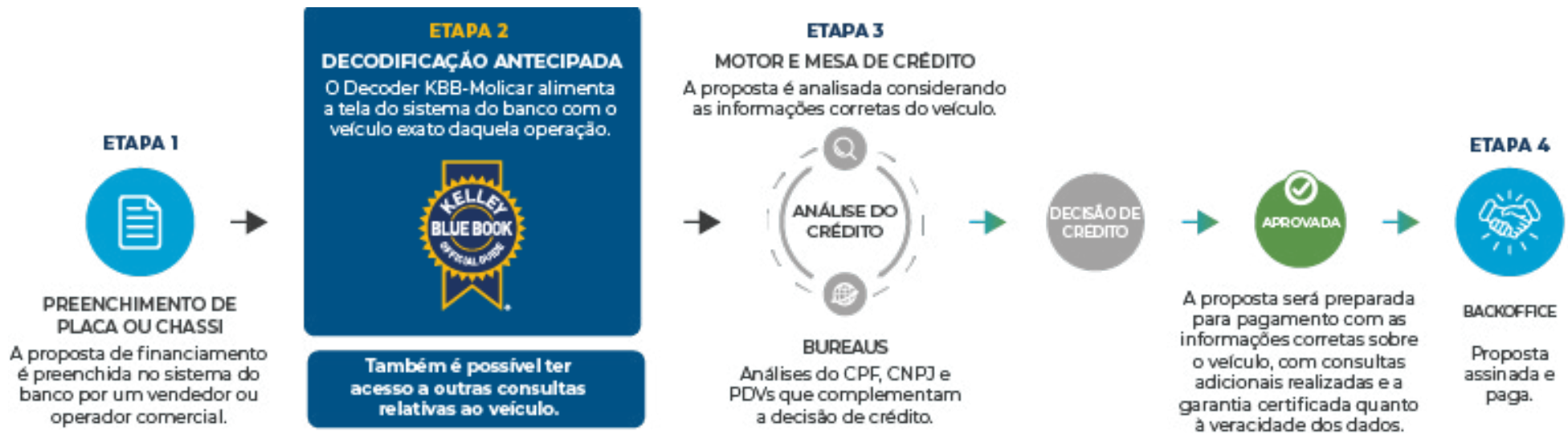

Além da composição de “marca, modelo, versão, ano, pacote, código KBB-Molicar” de um veículo, o Decoder KBB-Molicar é capaz de trazer um cardápio de consultas que alimenta as instituições com a real qualidade e atual situação cadastral de cada veículo consultado. Isso faz com que a esteira inteira de financiamento seja enriquecida com informações que embasam a decisão de crédito e reduzem o custo e o tempo da operação em análise.

A decodificação antecipada de um veículo cria uma valiosa eficiência no processo, uma vez que se é capaz de inibir a entrada de inúmeros cenários que não fazem parte do perfil de crédito da IF. Isso gera agilidade de análise, economia de custos com consultas desnecessárias em bureaus, elimina o erro de liberação adicional de crédito com base no preço irreal, estanca os erros de formalização de contratos e muitos outros benefícios.

No diagrama acima, visualiza-se uma esteira simplificada e genérica de financiamento de IFs em geral, e também informamos qual seria o momento ideal de posicionar o “Decoder KBB-Molicar” no processo de financiamento.

SUMÁRIO NAVEGÁVEL



Nacional



Kelley Blue Book
KBB.COM.BR

Introdução 01

Critérios de Estudo 02

Relatório do Mercado Automotivo 03

Comparativo por idade 04

Comparativo por categoria 05

06 Comparativo por marca

07 Comparativo por modelo

08 Comparativo por modelo (elétricos)

09 Comparativo por modelo (híbridos)

10 Importante

11 Contato



Introdução



Nacional



Kelley Blue Book
KBB.COM.BR

A 72ª edição do Monitor de Variação de Preços Autos (MVP) da KBB Brasil traz uma análise das tendências de preços praticados no mercado durante o mês de março de 2026 em relação aos resultados do mês de fevereiro de 2026, além da comparação com a referência média anual de variação de preços de 2025.

Ao total, 23.622 versões de veículos 0 km, seminovos (até 3 anos de uso) e usados (entre 4 e 10 anos de uso) foram estudadas para demonstrar os comportamentos de preços divididos em quatro análises de variação: por idade; por categorias de carrocerias; por marcas; e por modelos mais vendidos. As porcentagens obtidas se referem às médias de variação ocorridas no período.

O objetivo do Monitor de Variação de Preços Autos produzido pelo Núcleo de Estudos da KBB Brasil é fornecer informações para a indústria automotiva e toda a cadeia do setor a respeito das movimentações de preços de automóveis e comerciais leves, a fim de contribuir para a compreensão tanto do contexto atual do mercado quanto para o futuro próximo.

Equipe Kelley Blue Book Brasil



Critérios do Estudo



Nacional



Kelley Blue Book
KBB.COM.BR



PERÍODO ANALISADO

- Fevereiro (de 1/02 a 28/02)
- Março (de 1/03 a 31/03)
- Média 2025
(Variação média jan/25 a dez/25)



CATEGORIAS

- Coupe
- Roadster
- Furgão
- Sedan
- Hatchback
- Station Wagon
- Picape
- SUV
- Minivan
- Minibus
- Elétricos
- Híbridos



REGRAS

- Todas as marcas
- 23.622 versões
- Leves e comerciais leves
- Modelos 0km
- Modelos seminovos (até 3 anos de uso)
- Modelos usados (de 4 a 20 anos de uso)
- Valor Médio Nacional
- Para as análises dos segmentos de "Categoria", "Marca" e "Modelo" nas colunas "0 km", consideramos apenas os anos modelos atuais.



Relatório do Mercado Automotivo



Nacional



Kelley Blue Book
KBB.COM.BR

Gasolina com 35% de etanol: solução ambiental ou problema para o consumidor e para o carro?

A recente discussão sobre o aumento da mistura de etanol na gasolina, podendo chegar a 35% (E35), reacende um debate importante no setor automotivo: até que ponto essa medida é positiva, e para quem?

Embora o argumento principal esteja ancorado na redução de emissões e no incentivo à matriz renovável, na prática, os impactos para o consumidor e para a indústria vão muito além do discurso ambiental.

Menor eficiência e maior consumo

O etanol possui menor densidade energética em comparação à gasolina pura. Na prática, isso significa que quanto maior a proporção de etanol na mistura, maior tende a ser o consumo de combustível. Para o motorista, o efeito é direto no bolso: com menor autonomia, mais visitas ao posto e um custo por quilômetro rodado potencialmente maior. Ou seja, mesmo que o preço na bomba não suba proporcionalmente, o rendimento pior pode anular qualquer vantagem aparente.

Impactos técnicos: nem todo motor está preparado

Outro ponto crítico é a compatibilidade. Embora o Brasil seja referência em motores flex, nem toda a frota foi projetada para operar com misturas tão elevadas de etanol na gasolina. Existem possíveis impactos, que incluem o desgaste prematuro de componentes, alterações na queima e desempenho e risco de falhas em sistemas não adaptados. Isso afeta principalmente veículos mais antigos ou modelos importados que não foram calibrados para esse cenário específico do mercado brasileiro.

Movimento das montadoras: o avanço dos motores flex

Diante desse cenário, as montadoras já vêm se antecipando. O aumento gradual da mistura de etanol na gasolina está acelerando uma tendência clara, a **tropicalização dos veículos para o mercado brasileiro**. E isso inclui a expansão dos motores flex como padrão, redução da oferta de versões exclusivamente a gasolina e ajustes de calibração para lidar melhor com altas misturas de etanol. Na prática, o motor flex deixa de ser diferencial e passa a ser praticamente obrigatório no Brasil.

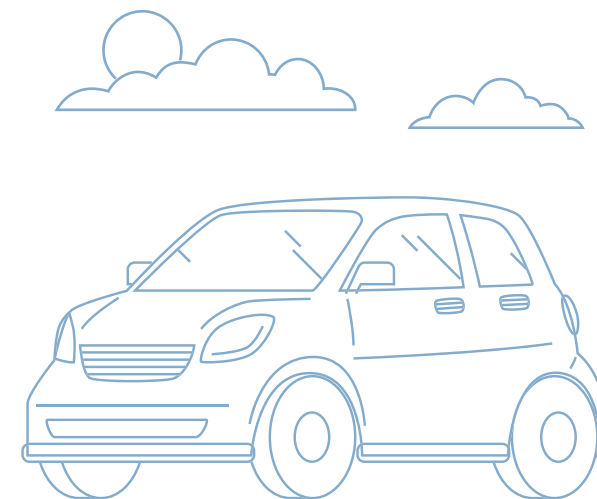



Kelley Blue Book
KBB.COM.BR

Relatório do Mercado Automotivo

Esse movimento faz com que os carros a gasolina sejam cada vez menos relevantes. Com esse contexto, veículos movidos apenas a gasolina tendem a se tornar cada vez mais desinteressantes no mercado nacional. Os principais motivos são a menor eficiência com gasolina com alto teor de etanol, maior risco técnico sem adaptação adequada e perda de competitividade frente aos flex.

O aumento da mistura de etanol na gasolina pode fazer sentido do ponto de vista energético e ambiental. No entanto, coloca pressão sobre consumidores e indústria, exigindo adaptação rápida e nem sempre barata.

No fim, o movimento reforça uma realidade já conhecida no Brasil: quem não for flex, tende a ficar para trás.

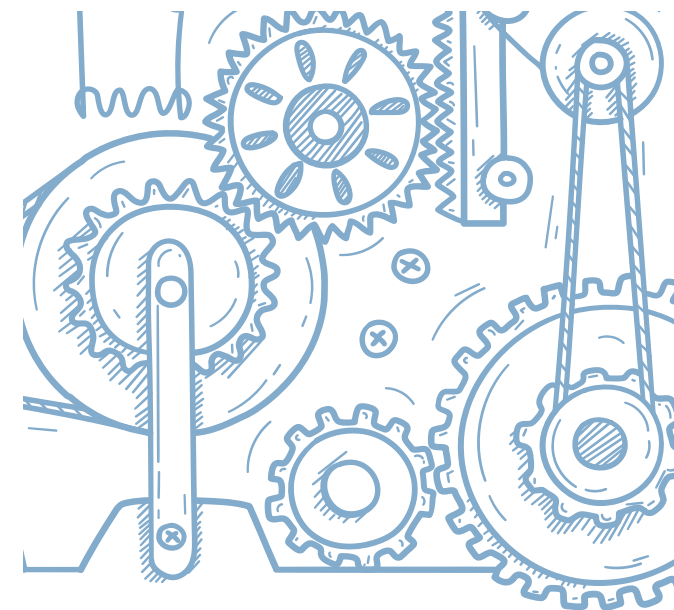



COMPARATIVO POR IDADE



Kelley Blue Book
KBB.COM.BR

Comparativo por idade



Nacional



Kelley Blue Book
KBB.COM.BR

Veja abaixo a variação de preço entre modelos 0km, seminovos e usados.

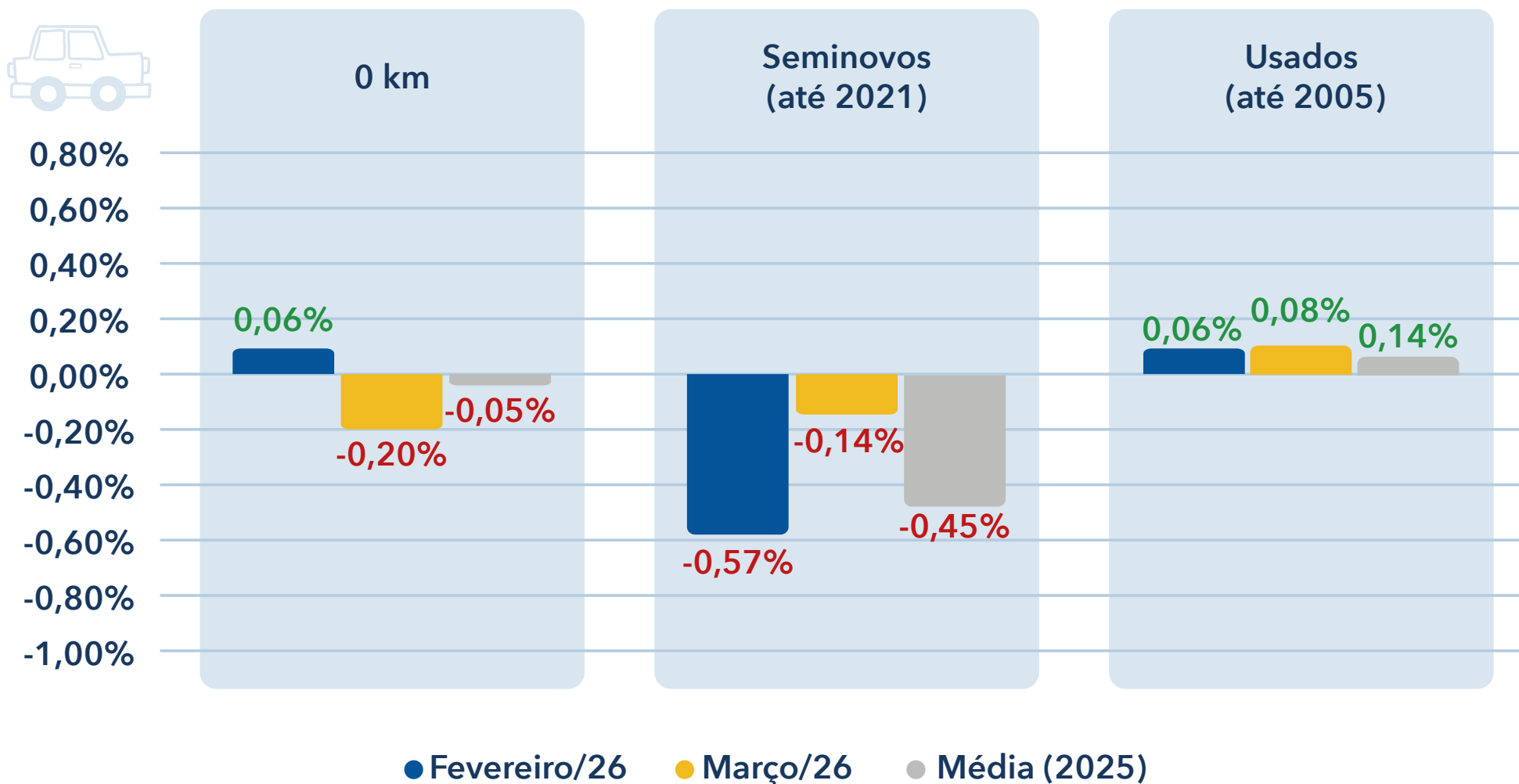

Comparativo por idade



Nacional



Kelley Blue Book
KBB.COM.BR

0 km

Variação de preços de modelos 0KM por ano modelo

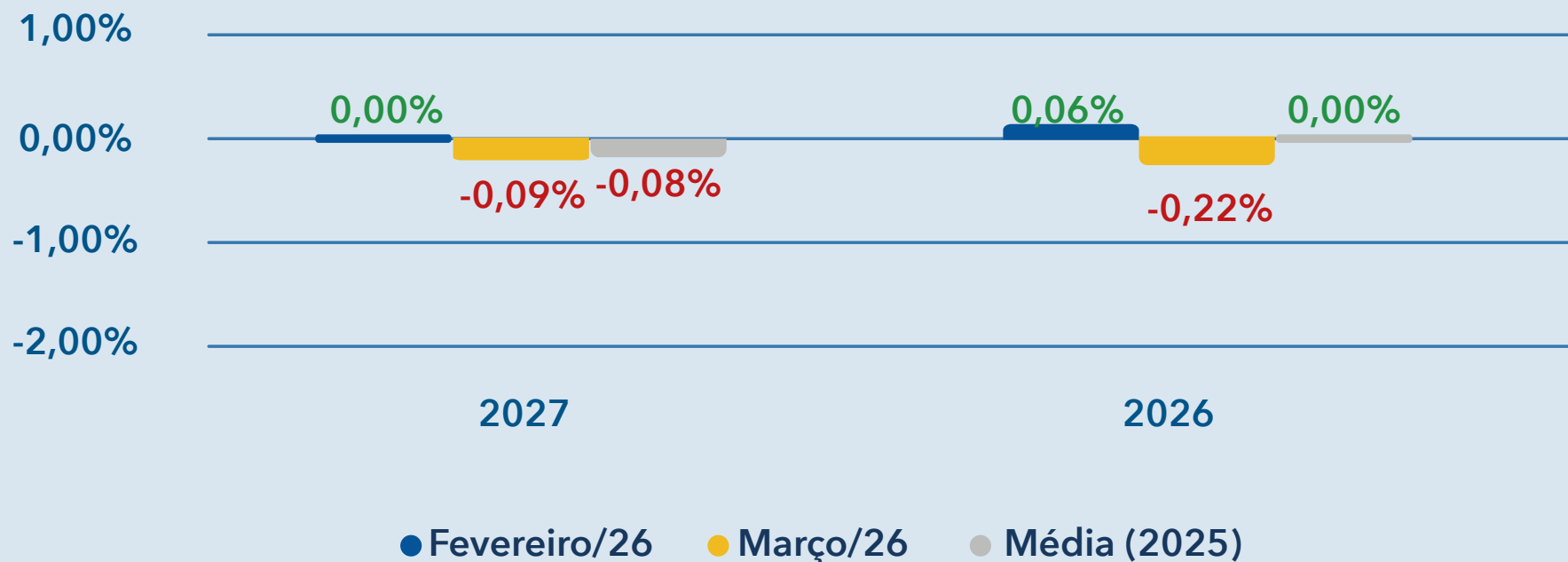

Comparativo por idade



Nacional



Kelley Blue Book
KBB.COM.BR



SEMINOVOS

Variação de preços de modelos seminovos (até 3 anos) por ano modelo

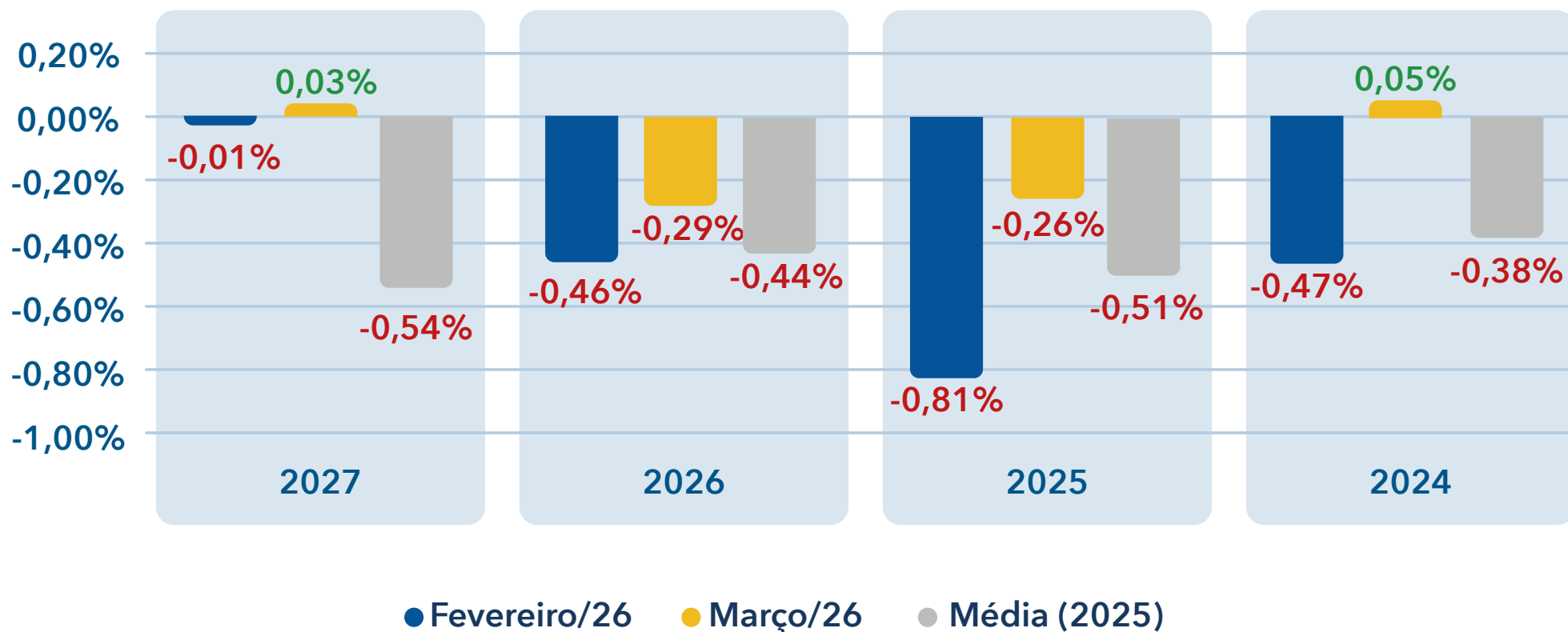

Comparativo por idade



Nacional



Kelley Blue Book
KBB.COM.BR

USADOS

DESTAQUES DE MAR/26
entre os anos 2023-2007
de acordo com o ano modelo

Maior Valorização

0,82%

2008

Maior Desvalorização

-0,25%

2022

Ano Modelo	Média (2025)	Fev/26	Mar/26
2023	-0,27%	-0,19%	0,05%
2022	-0,23%	-0,26%	-0,25%
2021	-0,17%	-0,31%	-0,14%
2020	-0,08%	-0,29%	0,27%
2019	0,00%	0,47%	0,20%
2018	0,05%	-0,03%	0,05%
2017	0,14%	0,13%	-0,08%
2016	0,27%	0,13%	0,13%
2015	0,33%	0,06%	0,01%
2014	0,30%	0,36%	-0,20%
2013	0,51%	-0,04%	-0,06%
2012	0,43%	0,01%	0,68%
2011	0,59%	0,21%	0,36%
2010	0,50%	0,22%	0,13%
2009	0,55%	0,40%	0,03%
2008	0,53%	0,31%	0,82%
2007	0,42%	0,63%	0,14%



COMPARATIVO POR CATEGORIA



Kelley Blue Book
KBB.COM.BR

Comparativo por categoria



Nacional

Categoria	OKM			Seminovos			Usados		
	Fevereiro 26	Março 26	Média (2025)	Fevereiro 26	Março 26	Média (2025)	Fevereiro 26	Março 26	Média (2025)
Coupe	0,03%	0,19%	0,28%	0,14%	0,08%	0,13%	0,51%	0,11%	0,13%
Furgão	-0,06%	-0,09%	0,27%	-0,21%	-0,25%	0,05%	0,30%	-0,56%	-0,00%
Hatchback	0,10%	-0,55%	-0,13%	-0,76%	0,03%	-0,36%	0,06%	0,23%	0,03%
Minibus	0,38%	-0,97%	0,25%	-0,01%	-0,53%	0,29%	0,17%	0,09%	-0,12%
Minivan	0,05%	-0,04%	0,22%	-0,34%	0,19%	-0,63%	-0,56%	-0,61%	-0,25%
Picape	0,02%	0,04%	0,08%	-0,40%	-0,20%	-0,41%	0,13%	0,12%	0,33%
Roadster	0,00%	0,00%	0,25%	-0,08%	-0,52%	-0,33%	0,10%	0,47%	0,02%
Sedan	0,05%	0,03%	0,09%	-0,18%	-0,18%	-0,54%	-0,23%	0,18%	-0,04%
Station Wagon	0,00%	0,00%	0,12%	-0,39%	-2,42%	-0,63%	-0,06%	0,48%	-0,02%
SUV	0,08%	-0,21%	-0,14%	-0,65%	-0,22%	-0,56%	-0,03%	-0,12%	-0,22%



COMPARATIVO POR MARCA



Kelley Blue Book
KBB.COM.BR

Comparativo por marca - 1



FIAT FIAT

	fev/26	mar/26	Média (2025)
OKM	0,07%	-0,43%	-0,13%
Seminovos	-0,33%	-0,49%	-0,31%
Usados	0,01%	0,22%	0,36%

Jeep JEEP

	fev/26	mar/26	Média (2025)
OKM	0,34%	-1,26%	-0,27%
Seminovos	-1,02%	-0,54%	-0,94%
Usados	0,03%	-0,28%	-0,31%

VW VW

	fev/26	mar/26	Média (2025)
OKM	0,17%	0,02%	0,06%
Seminovos	-0,54%	0,23%	-0,40%
Usados	0,37%	0,20%	0,03%



TOYOTA

	fev/26	mar/26	Média (2025)
OKM	0,05%	0,13%	0,28%
Seminovos	-0,34%	-0,21%	-0,21%
Usados	-0,01%	0,38%	0,07%



HYUNDAI

	fev/26	mar/26	Média (2025)
OKM	-0,03%	-0,15%	-0,10%
Seminovos	-0,75%	0,40%	-0,39%
Usados	-0,46%	0,28%	0,26%



CHEVROLET

	fev/26	mar/26	Média (2025)
OKM	0,00%	-0,01%	-0,11%
Seminovos	-0,71%	-0,14%	-0,69%
Usados	0,24%	-0,27%	-0,25%



RENAULT

	fev/26	mar/26	Média (2025)
OKM	-0,18%	-0,15%	0,19%
Seminovos	-0,67%	0,13%	-0,06%
Usados	0,12%	0,02%	-0,08%



NISSAN

	fev/26	mar/26	Média (2025)
OKM	0,58%	-0,01%	0,10%
Seminovos	-0,54%	-0,25%	-0,42%
Usados	-0,11%	-0,05%	0,04%



HONDA

	fev/26	mar/26	Média (2025)
OKM	-0,05%	0,03%	0,02%
Seminovos	-0,73%	-0,68%	-0,34%
Usados	-0,33%	0,17%	0,23%



PEUGEOT

	fev/26	mar/26	Média (2025)
OKM	0,77%	0,01%	-0,05%
Seminovos	-1,37%	-0,66%	-0,25%
Usados	-0,03%	-0,16%	-0,14%



CAOA CHERY

	fev/26	mar/26	Média (2025)
OKM	-0,05%	0,43%	-0,35%
Seminovos	-0,59%	0,08%	-0,57%
Usados	-0,89%	0,39%	-0,42%



Comparativo por marca - 2



Nacional

 VOLVO

	fev/26	mar/26	Média (2025)
OKM	-2,22%	-0,01%	-0,52%
Seminovos	-1,94%	-0,81%	-1,18%
Usados	-0,59%	0,39%	-0,61%

 AUDI

	fev/26	mar/26	Média (2025)
OKM	0,04%	-0,08%	0,07%
Seminovos	0,48%	-0,33%	-0,72%
Usados	0,30%	-0,49%	-0,26%

 MERCEDES-BENZ

	fev/26	mar/26	Média (2025)
OKM	-0,75%	0,00%	-0,02%
Seminovos	-0,96%	-0,72%	0,06%
Usados	0,09%	-1,32%	0,09%

 LAND ROVER

	fev/26	mar/26	Média (2025)
OKM	-0,08%	-0,01%	-0,05%
Seminovos	-0,26%	-0,08%	-0,43%
Usados	-0,93%	-0,11%	-0,42%

 BMW

	fev/26	mar/26	Média (2025)
OKM	1,04%	0,31%	-0,10%
Seminovos	-1,59%	-0,25%	-0,55%
Usados	-0,21%	-0,03%	-0,24%

 GWM

	fev/26	mar/26	Média (2025)
OKM	-0,02%	-0,00%	-0,17%
Seminovos	-1,36%	0,17%	-0,82%
Usados	-1,93%	0,34%	-

 MITSUBISHI

	fev/26	mar/26	Média (2025)
OKM	-0,42%	0,05%	-0,04%
Seminovos	-0,61%	-0,42%	-0,33%
Usados	-0,19%	0,08%	-0,19%

 BYD

	fev/26	mar/26	Média (2025)
OKM	-0,69%	-0,67%	-0,16%
Seminovos	-0,45%	-0,35%	-0,72%
Usados	1,14%	0,02%	-1,40%

 KIA

	fev/26	mar/26	Média (2025)
OKM	1,74%	-2,37%	-0,18%
Seminovos	-1,73%	-2,18%	-0,50%
Usados	-0,31%	0,31%	0,07%

 FORD

	fev/26	mar/26	Média (2025)
OKM	0,03%	-0,02%	0,13%
Seminovos	-0,39%	0,20%	-0,56%
Usados	0,83%	-0,50%	0,07%

 CITROEN

	fev/26	mar/26	Média (2025)
OKM	1,51%	0,58%	0,13%
Seminovos	-0,24%	-0,78%	-0,40%
Usados	1,21%	-1,13%	-0,01%





COMPARATIVO POR MODELO



Kelley Blue Book
KBB.COM.BR

Comparativo por modelo - 1



Nacional

		fev/26	mar/26	Média (2025)
POLO	OKM	-0,10%	0,09%	-0,15%
	Seminovos	-0,91%	0,20%	-0,41%
	Usados	0,16%	0,29%	-0,08%

		fev/26	mar/26	Média (2025)
STRADA	OKM	-0,04%	-0,03%	-0,05%
	Seminovos	-0,42%	0,53%	-0,03%
	Usados	-0,03%	0,19%	0,54%

		fev/26	mar/26	Média (2025)
KICKS	OKM	0,73%	-0,09%	0,16%
	Seminovos	-0,59%	-0,22%	-0,44%
	Usados	-0,26%	0,14%	0,05%

ONIX	OKM	-0,00%	0,01%	0,04%
	Seminovos	-1,16%	0,21%	-0,56%
	Usados	0,72%	-0,41%	-0,19%

HB20	OKM	-0,05%	-0,06%	-0,29%
	Seminovos	-1,04%	0,84%	-0,41%
	Usados	-0,83%	0,04%	0,35%

NIVUS	OKM	-0,07%	-0,03%	0,43%
	Seminovos	-0,06%	-0,28%	-0,21%
	Usados	0,16%	-1,71%	-0,24%

ARGO	OKM	0,26%	-2,83%	-0,04%
	Seminovos	0,03%	-0,67%	-0,12%
	Usados	-0,28%	0,24%	-0,06%

MOBI	OKM	-0,13%	-0,02%	-0,69%
	Seminovos	-1,15%	-1,23%	-0,25%
	Usados	1,13%	1,16%	0,13%

KWID	OKM	2,05%	0,79%	-0,16%
	Seminovos	-0,14%	0,08%	-0,12%
	Usados	-0,06%	-0,19%	-0,38%

T-CROSS	OKM	0,66%	-0,06%	0,10%
	Seminovos	-0,36%	0,81%	-0,30%
	Usados	-0,50%	0,48%	-0,12%

CRETA	OKM	-0,02%	-0,13%	0,07%
	Seminovos	-0,93%	-0,03%	-0,32%
	Usados	0,43%	-0,58%	-0,18%

SAVEIRO	OKM	-0,16%	0,23%	0,34%
	Seminovos	0,12%	-0,56%	-0,60%
	Usados	0,97%	0,18%	0,24%

ONIX PLUS	OKM	0,04%	-0,03%	0,23%
	Seminovos	-0,51%	-0,69%	-0,76%
	Usados	-0,34%	-0,30%	-0,57%

TRACKER	OKM	-0,03%	-0,02%	-0,86%
	Seminovos	-0,23%	-0,30%	-0,88%
	Usados	0,01%	-0,43%	-0,55%



Comparativo por modelo - 2



		fev/26	mar/26	Média (2025)
Jeep RENEGADE	OKM	-0,02%	-2,32%	-0,31%
	Seminovos	-1,11%	-0,82%	-0,71%
	Usados	0,22%	-0,43%	-0,26%

		fev/26	mar/26	Média (2025)
FIAT TORO	OKM	0,30%	0,31%	0,07%
	Seminovos	-0,46%	-1,04%	-0,77%
	Usados	0,02%	0,22%	-0,34%

		fev/26	mar/26	Média (2025)
Jeep COMPASS	OKM	0,65%	-0,18%	-0,27%
	Seminovos	-0,82%	-0,35%	
	Usados	-0,32%	-0,04%	-0,43%

		fev/26	mar/26	Média (2025)
HILUX	OKM	0,00%	0,00%	0,57%
	Seminovos	-0,20%	0,24%	-0,39%
	Usados	-0,07%	0,15%	0,08%

		fev/26	mar/26	Média (2025)
HR-V	OKM	-0,05%	0,04%	0,00%
	Seminovos	-1,40%	-0,95%	-0,45%
	Usados	-0,37%	-0,14%	0,07%

		fev/26	mar/26	Média (2025)
COROLLA CROSS	OKM	-0,01%	0,03%	0,17%
	Seminovos	-0,88%	-0,08%	0,10%
	Usados	0,85%	-0,02%	-0,40%

		fev/26	mar/26	Média (2025)
FIAT FASTBACK	OKM	0,02%	-0,13%	-0,70%
	Seminovos	-0,16%	-1,52%	-0,90%
	Usados	1,08%	-1,43%	-

		fev/26	mar/26	Média (2025)
FIAT PULSE	OKM	-0,04%	0,31%	-0,10%
	Seminovos	0,30%	0,00%	-0,33%
	Usados	0,12%	-0,35%	-0,28%

		fev/26	mar/26	Média (2025)
FIAT CRONOS	OKM	0,25%	0,20%	0,17%
	Seminovos	-0,52%	0,83%	-0,34%
	Usados	-1,20%	1,11%	-0,23%

		fev/26	mar/26	Média (2025)
COROLLA	OKM	0,30%	0,75%	-0,00%
	Seminovos	0,55%	-0,02%	-0,40%
	Usados	0,06%	0,62%	0,16%

		fev/26	mar/26	Média (2025)
VIRTUS	OKM	-0,08%	0,02%	-0,05%
	Seminovos	-0,51%	-0,41%	-0,51%
	Usados	0,13%	-0,26%	-0,01%

		fev/26	mar/26	Média (2025)
TIGGO 5X	OKM	0,00%	1,68%	0,00%
	Seminovos	-0,15%	0,39%	-0,28%
	Usados	-2,67%	0,43%	-0,34%

		fev/26	mar/26	Média (2025)
HB20S	OKM	-0,04%	-0,33%	-0,11%
	Seminovos	0,39%	0,27%	-0,44%
	Usados	-0,26%	0,20%	0,13%

		fev/26	mar/26	Média (2025)
MONTANA	OKM	-0,02%	-0,00%	-0,28%
	Seminovos	0,44%	-2,09%	-0,81%
	Usados	1,03%	0,44%	0,01%



Comparativo por modelo - 3



Nacional

		fev/26	mar/26	Média (2025)
RANGER	OKM	0,02%	0,01%	0,16%
	Seminovos	-0,53%	0,34%	-0,59%
	Usados	0,85%	-0,50%	0,07%

		fev/26	mar/26	Média (2025)
S-10	OKM	-0,01%	0,01%	0,27%
	Seminovos	-0,89%	0,24%	-0,73%
	Usados	0,06%	0,05%	-0,17%

		fev/26	mar/26	Média (2025)
RAMPAGE	OKM	0,13%	-0,19%	-0,18%
	Seminovos	-0,50%	-0,18%	-1,36%
	Usados	-0,17%	-0,22%	-

		fev/26	mar/26	Média (2025)
KARDIAN	OKM	0,06%	-0,07%	0,03%
	Seminovos	-5,76%	1,14%	-0,38%
	Usados	-	-	-

		fev/26	mar/26	Média (2025)
C3	OKM	1,55%	0,57%	0,10%
	Seminovos	0,21%	-0,93%	-0,48%
	Usados	1,36%	-1,23%	-0,00%

		fev/26	mar/26	Média (2025)
208	OKM	0,90%	0,02%	-0,19%
	Seminovos	-1,04%	-0,72%	-0,23%
	Usados	-0,76%	-0,23%	-0,11%

		fev/26	mar/26	Média (2025)
YARIS SEDAN	OKM	0,08%	0,41%	0,11%
	Seminovos	-0,13%	-0,60%	-0,18%
	Usados	0,31%	-0,44%	0,08%

		fev/26	mar/26	Média (2025)
BOREAL	OKM	0,00%	0,00%	0,00%
	Seminovos	0,00%	0,00%	0,00%
	Usados	-	-	-

		fev/26	mar/26	Média (2025)
SPIN	OKM	0,05%	-0,04%	0,23%
	Seminovos	-0,33%	0,20%	-0,63%
	Usados	-0,53%	-0,66%	-0,25%

		fev/26	mar/26	Média (2025)
FIAT FIORINO	OKM	0,00%	0,00%	-0,51%
	Seminovos	-1,61%	-0,79%	-0,38%
	Usados	1,05%	-0,77%	0,71%

		fev/26	mar/26	Média (2025)
BASALT	OKM	1,56%	0,68%	0,53%
	Seminovos	-0,92%	-0,59%	0,25%
	Usados	-	-	-

		fev/26	mar/26	Média (2025)
Jeep COMMANDER	OKM	0,24%	-0,88%	-0,05%
	Seminovos	-2,23%	-0,65%	-1,12%
	Usados	-0,37%	-0,35%	-0,56%

		fev/26	mar/26	Média (2025)
TAOS	OKM	-0,98%	-0,20%	0,08%
	Seminovos	-1,56%	-0,08%	-0,80%
	Usados	-1,79%	-0,81%	-0,74%

		fev/26	mar/26	Média (2025)
TERA	OKM	-0,50%	-0,15%	0,08%
	Seminovos	-0,38%	-0,67%	-0,27%
	Usados	-	-	-

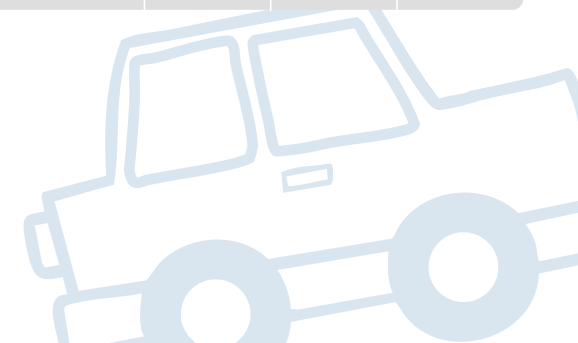



ELÉTRICOS

**COMPARATIVO
POR MODELO**



Kelley Blue Book
KBB.COM.BR

Comparativo por modelo - elétrico - 1



Nacional

		fev/26	mar/26	Média (2025)
BYD MINI DOLPHIN	OKM	-1,11%	-0,90%	-0,20%
	Seminovos	-1,39%	0,08%	-0,26%
	Usados	-	-	-

		fev/26	mar/26	Média (2025)
BYD DOLPHIN	OKM	0,06%	-0,10%	-0,30%
	Seminovos	0,61%	-0,25%	-0,62%
	Usados	0,91%	-0,90%	-

		fev/26	mar/26	Média (2025)
ORA	OKM	0,00%	-0,06%	-0,72%
	Seminovos	-2,26%	2,23%	-0,86%
	Usados	-0,46%	0,92%	-

AION V	OKM	-0,02%	-0,11%	-0,21%
	Seminovos	-4,09%	0,58%	-0,53%
	Usados	-	-	-

BYD YUAN PLUS	OKM	0,04%	0,04%	-0,95%
	Seminovos	-0,24%	-0,61%	-1,52%
	Usados	-0,63%	-1,27%	-

JAC E-JS1	OKM	0,34%	-6,51%	-0,96%
	Seminovos	-4,53%	-1,99%	-1,59%
	Usados	-3,21%	-3,28%	-0,48%

EX30	OKM	-4,75%	-0,02%	-0,76%
	Seminovos	-2,71%	-0,07%	-1,59%
	Usados	-	-	-

E-KWID	OKM	-0,08%	-0,20%	-0,60%
	Seminovos	-0,50%	-0,28%	-0,36%
	Usados	-0,27%	-0,31%	-

JAC IEV 330P	OKM	-	-	-0,12%
	Seminovos	-2,36%	0,47%	-0,33%
	Usados	-0,68%	0,26%	-0,87%

E2008	OKM	-	-	0,07%
	Seminovos	-0,22%	-1,16%	-0,63%
	Usados	-	-	-

AYA	OKM	-	-	-
	Seminovos	-1,44%	1,55%	-1,03%
	Usados	-	-	-

BMW IX1	OKM	0,01%	-0,03%	0,04%
	Seminovos	-0,92%	-0,54%	-0,70%
	Usados	-	-	-

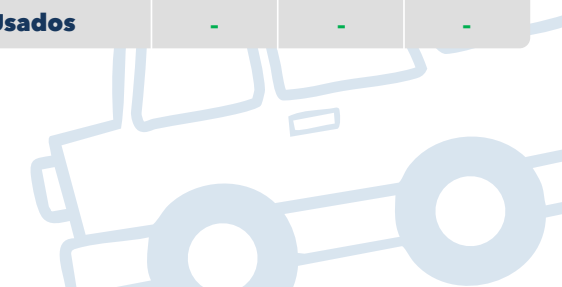

Comparativo por modelo - elétrico - 2



		fev/26	mar/26	Média (2025)
	OKM	-0,18%	-10,46%	0,29%
	Seminovos	2,04%	-11,99%	-1,40%
	Usados	-	-	-

		fev/26	mar/26	Média (2025)
	OKM	-	-	-
	Seminovos	-	-	-2,51%
	Usados	-0,90%	-0,22%	-1,05%

		fev/26	mar/26	Média (2025)
	OKM	0,06%	0,00%	0,10%
	Seminovos	-0,18%	-0,43%	-1,16%
	Usados	-0,78%	-0,06%	-0,77%

		fev/26	mar/26	Média (2025)
	OKM	-	-	0,24%
	Seminovos	1,82%	0,33%	-0,37%
	Usados	-3,76%	0,81%	-1,00%

		fev/26	mar/26	Média (2025)
	OKM	-	-	-0,19%
	Seminovos	0,19%	1,08%	-0,96%
	Usados	0,00%	-2,40%	-0,78%

		fev/26	mar/26	Média (2025)
	OKM	-1,60%	-0,41%	-0,89%
	Seminovos	-3,00%	-1,39%	-1,12%
	Usados	-0,54%	-1,57%	-0,48%

		fev/26	mar/26	Média (2025)
	OKM	-	-	-0,03%
	Seminovos	-1,19%	-0,09%	0,05%
	Usados	-	-	-

		fev/26	mar/26	Média (2025)
	OKM	0,00%	0,00%	-
	Seminovos	0,00%	0,00%	-
	Usados	-	-	-

		fev/26	mar/26	Média (2025)
	OKM	-	-	1,25%
	Seminovos	-0,15%	-0,37%	0,38%
	Usados	-0,04%	1,69%	-

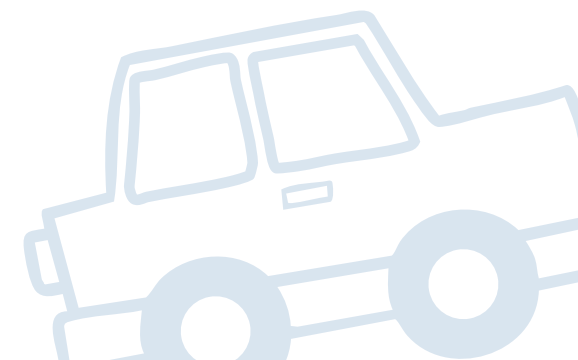



HÍBRIDOS

**COMPARATIVO
POR MARCA**



Kelley Blue Book
KBB.COM.BR

Comparativo por modelo - híbridos - 1



		fev/26	mar/26	Média (2025)
BYD SONG PLUS	OKM	0,00%	-0,41%	-0,15%
	Seminovos	-0,70%	-1,48%	-1,00%
	Usados	1,25%	0,31%	-

		fev/26	mar/26	Média (2025)
TIGGO 8	OKM	-0,02%	-0,03%	-0,32%
	Seminovos	1,16%	-2,04%	-1,10%
	Usados	-2,03%	-0,84%	-0,92%

		fev/26	mar/26	Média (2025)
CR-V	OKM	-	-	-0,52%
	Seminovos	-1,96%	-3,32%	-0,00%
	Usados	-	-	-

HAVAL H6	OKM	-0,02%	0,00%	-0,14%
	Seminovos	-1,29%	0,09%	-0,82%
	Usados	-1,94%	0,34%	-

XC60	OKM	-0,02%	0,00%	-0,57%
	Seminovos	-0,85%	-1,11%	-1,12%
	Usados	-1,27%	1,94%	-0,92%

MAVERICK	OKM	-	-	0,00%
	Seminovos	-0,85%	0,52%	-0,79%
	Usados	-4,09%	-0,82%	-

BYD SONG PRO	OKM	-0,35%	-0,50%	0,11%
	Seminovos	1,87%	-0,95%	-0,87%
	Usados	-	-	-

CIVIC	OKM	-	-	-0,25%
	Seminovos	-0,67%	-0,80%	-0,90%
	Usados	-4,76%	-0,01%	-

SPORTAGE	OKM	2,86%	2,52%	-0,75%
	Seminovos	-1,59%	-1,99%	-0,71%
	Usados	-0,69%	0,34%	-0,57%

BYD KING	OKM	0,05%	-0,65%	0,10%
	Seminovos	0,27%	0,67%	-0,58%
	Usados	-	-	-

RAV4	OKM	-	-	-0,17%
	Seminovos	-3,49%	-1,87%	-1,03%
	Usados	-2,03%	0,78%	-0,64%

CLA200	OKM	-0,02%	0,86%	-0,06%
	Seminovos	-1,35%	-0,14%	-0,42%
	Usados	-	-	-

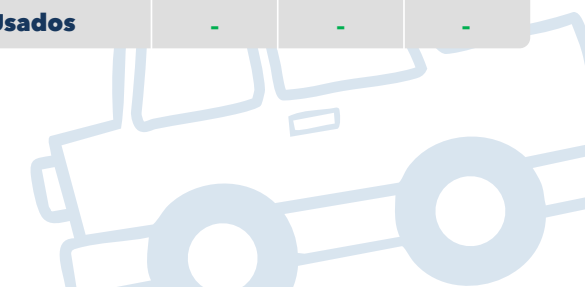

Comparativo por modelo - híbridos - 2



		fev/26	mar/26	Média (2025)
COROLLA CROSS	OKM	0,00%	0,03%	0,01%
	Seminovos	-0,98%	-0,74%	0,01%
	Usados	0,99%	-0,18%	-0,57%

		fev/26	mar/26	Média (2025)
F-PACE	OKM	-	-	-0,04%
	Seminovos	-0,35%	-0,22%	-0,96%
	Usados	-0,61%	-0,68%	0,05%

		fev/26	mar/26	Média (2025)
X3	OKM	1,60%	0,02%	-0,23%
	Seminovos	-2,44%	-0,47%	-0,53%
	Usados	-1,93%	0,55%	-0,40%

GLB	OKM	0,03%	0,01%	-0,41%
	Seminovos	0,24%	-2,63%	-0,26%
	Usados	-	-	-

GLC300	OKM	0,00%	0,00%	-0,11%
	Seminovos	-1,44%	-0,47%	-0,66%
	Usados	-2,74%	1,17%	-0,15%

XC90	OKM	-0,01%	-0,01%	0,03%
	Seminovos	-2,33%	-2,65%	-0,87%
	Usados	-1,47%	-1,97%	-0,97%

COROLLA	OKM	0,01%	1,21%	-0,29%
	Seminovos	-0,42%	0,23%	-0,69%
	Usados	-0,61%	0,76%	-0,42%

X6	OKM	0,48%	0,03%	0,07%
	Seminovos	-2,18%	-0,31%	-0,41%
	Usados	-	-	-

Q5	OKM	-	-	0,20%
	Seminovos	-0,19%	0,50%	-0,80%
	Usados	-0,27%	-0,38%	-0,53%

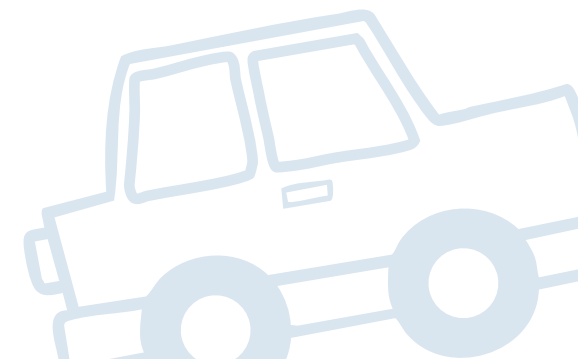



Kelley Blue Book
KBB.COM.BR

IMPORTANTE:

As análises consideradas neste estudo são baseadas na única tabela especializada em precificação de veículos do mercado brasileiro, Kelley Blue Book Brasil. Assim, não é recomendável a comparação com qualquer outra fonte de preço existente no País.

Sobre a Cox Automotive

A Cox Automotive faz parte do grande conglomerado da Cox Enterprises Inc. - uma empresa global com mais de 50.000 funcionários e que já ultrapassa US\$ 21 bilhões em receita. Apesar de ser uma gigante multinacional, a Cox continua sendo uma corporação privada e orientada por valores que acreditam em crescimento em longo prazo e no orgulho de sua liderança familiar de quatro gerações. Através de nossas principais divisões - Cox Communications e Cox Automotive - as empresas Cox lideramos nos setores de comunicações e mercado automotivo. Nossas marcas internacionais amplamente reconhecidas incluem Autotrader, Kelley Blue Book e Cox Homelife.

A missão da Cox Automotive em todos os mercados onde atua é transformar a maneira como o mundo compra e vende veículos por meio de soluções tecnológicas, serviços e equipe altamente especializada que apoia consumidores, fabricantes e revendedores em todas as fases da experiência automotiva. A Cox Automotive Inc. é um grupo global, detentora de 26 empresas fortemente consolidadas nos países em que atua, com mais de 34.000 membros na equipe, mais de 200 escritórios em todo o mundo e que atende milhares de clientes nos cinco continentes. A Cox Automotive Brasil, atualmente, lidera 4 empresas das 26 existentes no mundo, que são: Kelley Blue Book Brasil, Molicar, Dealertrack e Manheim.





Kelley Blue Book
KBB.COM.BR

COX
AUTOMOTIVE

Quer conhecer mais sobre o estudo?

Entre em contato com a KBB Brasil pelos canais abaixo:

www.kbb.com.br

comercial@coxautomotive.com.br



Kelley Blue Book
KBB.COM.BR

MVWP

Março/2026



Norte

**MONITOR DE
VARIAÇÃO DE PREÇOS**

MVWP

Núcleo de estudos KBB Brasil





Como o decoder "antecipado" transforma a esteira de crédito

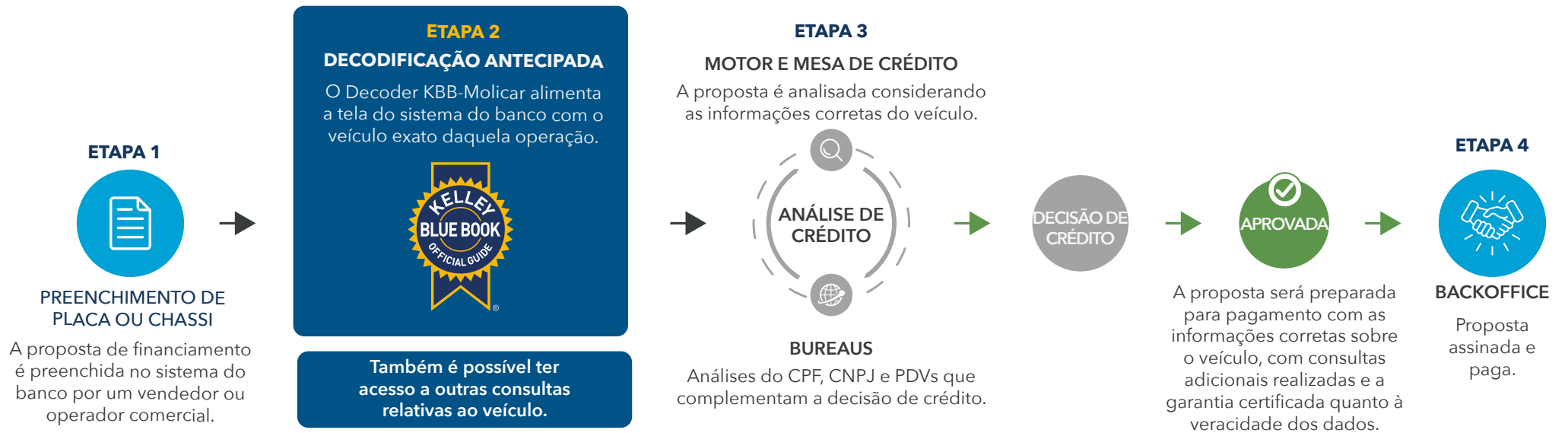

Além da composição de "marca, modelo, versão, ano, pacote, código KBB-Molicar" de um veículo, o Decoder KBB-Molicar é capaz de trazer um cardápio de consultas que alimenta as instituições com a real qualidade e atual situação cadastral de cada veículo consultado. Isso faz com que a esteira inteira de financiamento seja enriquecida com informações que embasam a decisão de crédito e reduzem o custo e o tempo da operação em análise.

A decodificação antecipada de um veículo cria uma valiosa eficiência no processo, uma vez que se é capaz de inibir a entrada de inúmeros cenários que não fazem parte do perfil de crédito da IF. Isso gera agilidade de análise, economia de custos com consultas desnecessárias em bureaus, elimina o erro de liberação adicional de crédito com base no preço irreal, estanca os erros de formalização de contratos e muitos outros benefícios.

No diagrama acima, visualiza-se uma esteira simplificada e genérica de financiamento de IFs em geral, e também informamos qual seria o momento ideal de posicionar o "Decoder KBB-Molicar" no processo de financiamento.

SUMÁRIO NAVEGÁVEL



Norte



Kelley Blue Book
KBB.COM.BR

Introdução 01

CrITÉRIOS de Estudo 02

Relatório do Mercado Automotivo 03

Comparativo por idade 04

Comparativo por categoria 05

05 Comparativo por marca

06 Comparativo por modelo

07 Comparativo por modelo (elétricos)

08 Comparativo por modelo (híbridos)

09 Importante

10 Contato



Introdução



Norte



Kelley Blue Book
KBB.COM.BR

A 5ª edição do Monitor de Variação de Preços Autos (MVP) **Norte** da KBB Brasil traz uma análise das tendências de preços praticados no mercado durante o mês de março de 2026 em relação aos resultados do mês de março/nacional de 2026 e fevereiro/norte de 2026, além da comparação com a referência média anual de variação de preços de 2025.

Ao total, 23.622 versões de veículos 0 km, seminovos (até 3 anos de uso) e usados (entre 4 e 10 anos de uso) foram estudadas para demonstrar os comportamentos de preços divididos em quatro análises de variação: por idade; por categorias de carrocerias; por marcas; e por modelos mais vendidos. As porcentagens obtidas se referem às médias de variação ocorridas no período.

O objetivo do Monitor de Variação de Preços Autos produzido pelo Núcleo de Estudos da KBB Brasil é fornecer informações para a indústria automotiva e toda a cadeia do setor a respeito das movimentações de preços de automóveis e comerciais leves, a fim de contribuir para a compreensão tanto do contexto atual do mercado quanto para o futuro próximo.

Equipe Kelley Blue Book Brasil



Critérios do Estudo



Norte



Kelley Blue Book
KBB.COM.BR



PERÍODO ANALISADO

- Março/Brasil (de 1/03 a 31/03)
- Fevereiro/Norte (de 1/02 a 28/02)
- Março/Norte (de 1/03 a 31/03)
- Média 2025
(Variação média jan/25 a dez/25)



CATEGORIAS

- Coupe
- Roadster
- Furgão
- Sedan
- Hatchback
- Station Wagon
- Picape
- SUV
- Minivan
- Minibus
- Elétricos
- Híbridos



REGRAS

- Todas as marcas
- 23.622 versões
- Leves e comerciais leves
- Modelos 0km
- Modelos seminovos
(até 3 anos de uso)
- Modelos usados
(de 4 a 20 anos de uso)
- Valor Médio Nacional
- Para as análises dos segmentos de "Categoria", "Marca" e "Modelo" nas colunas "0 km", consideramos apenas os anos modelos atuais.





COMPARATIVO POR IDADE



Kelley Blue Book
KBB.COM.BR

Comparativo por idade



Norte



Kelley Blue Book
KBB.COM.BR

Veja abaixo a variação de preço entre modelos 0km, seminovos e usados.

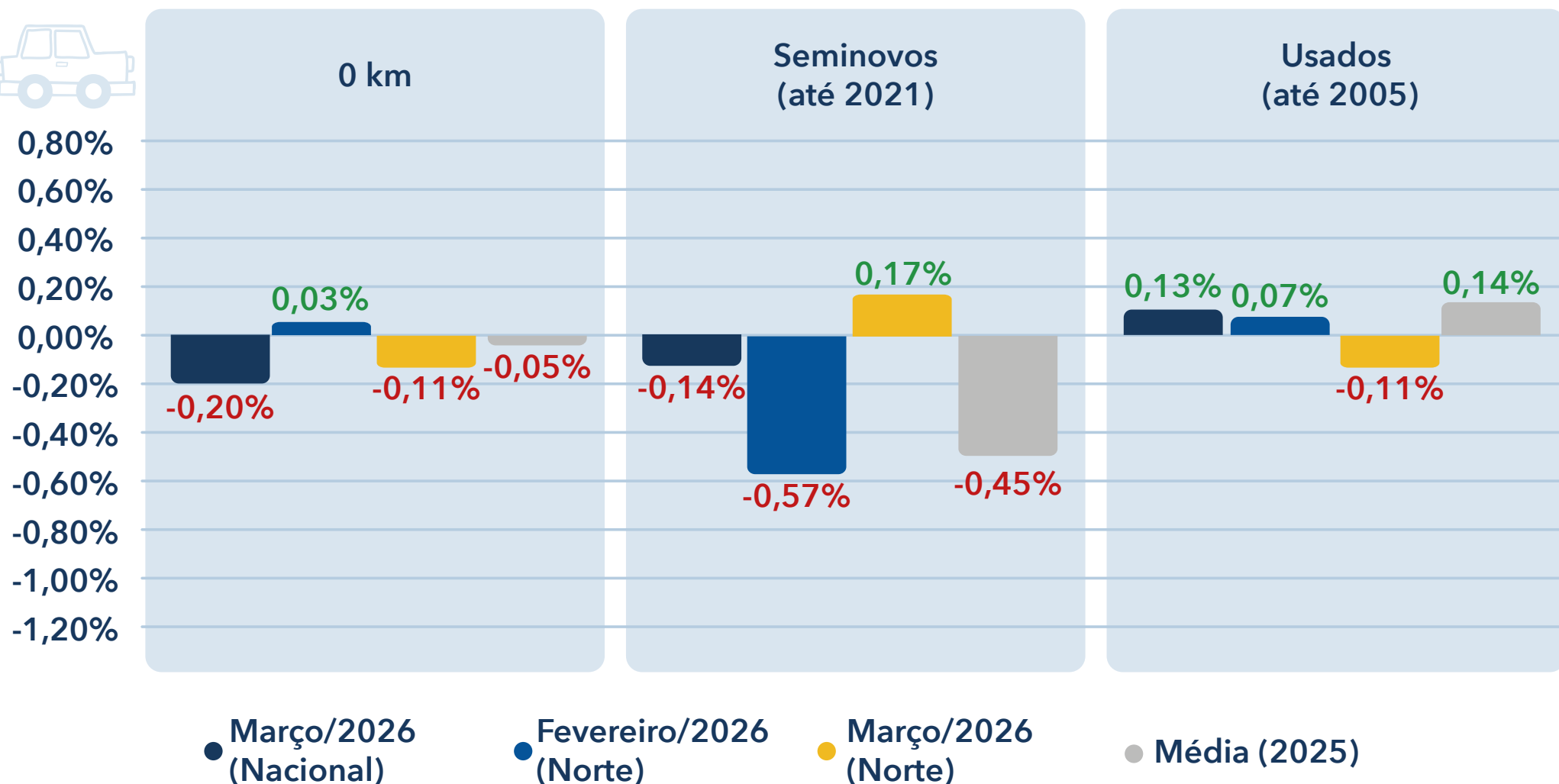

Comparativo por idade



Norte



Kelley Blue Book
KBB.COM.BR

0 km

Variação de preços de modelos 0KM por ano modelo

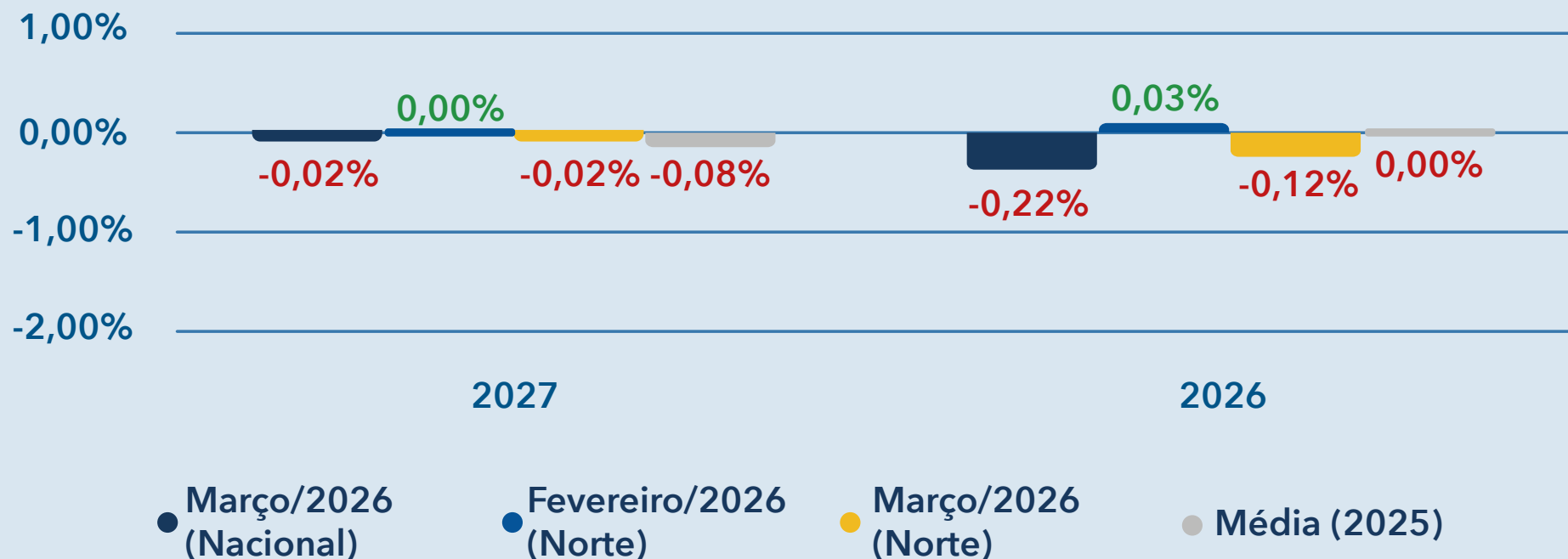

Comparativo por idade



Norte



Kelley Blue Book
KBB.COM.BR



SEMINOVOS

Variação de preços de modelos seminovos (até 3 anos) por ano modelo

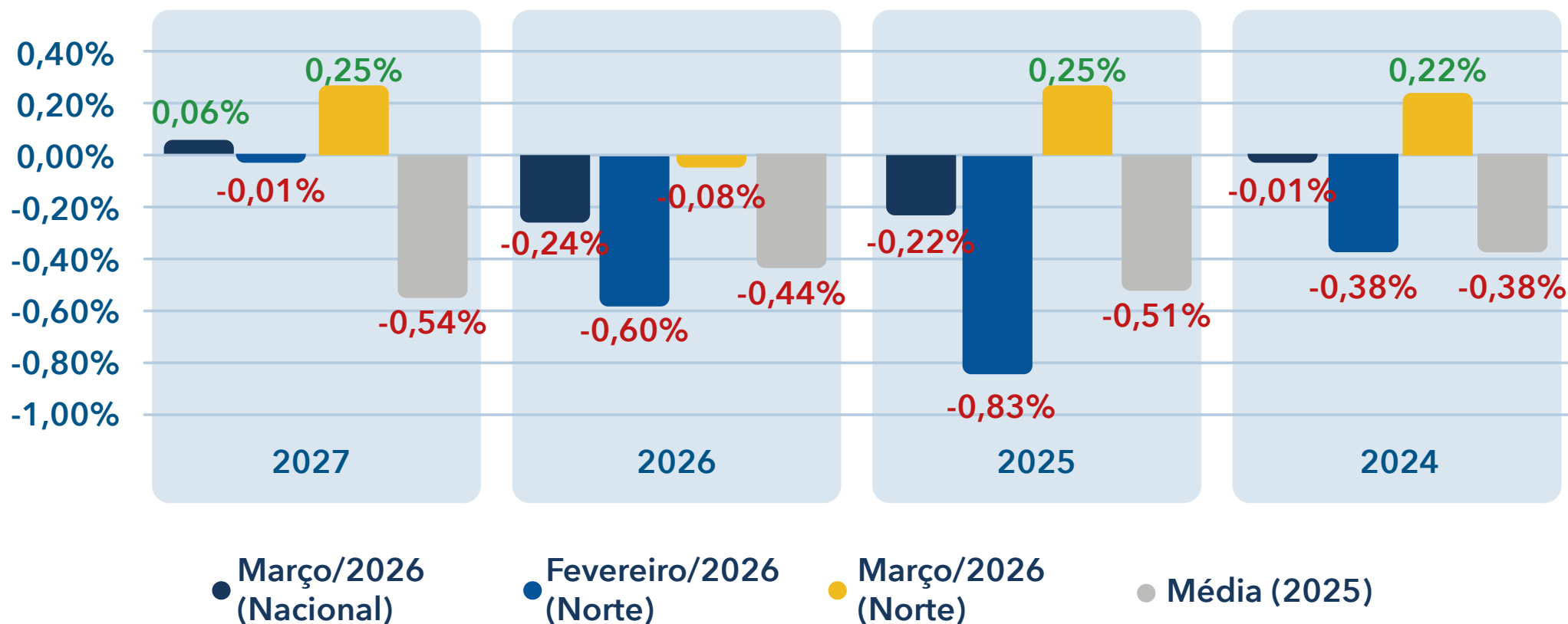

Comparativo por idade



Norte



Kelley Blue Book
KBB.COM.BR

USADOS

DESTAQUES DE MAR/26
entre os anos 2023-2007
de acordo com o ano modelo

Maior Valorização

0,44%

2012

Maior Desvalorização

-0,81%

2014/2013

Ano Modelo	Média (2025)	Mar/26 (Nacional)	Fev/26 (Norte)	Mar/26 (Norte)
2023	-0,27%	0,02%	-0,21%	0,41%
2022	-0,23%	-0,27%	-0,23%	-0,37%
2021	-0,17%	-0,15%	-0,38%	-0,14%
2020	-0,08%	0,30%	-0,42%	0,09%
2019	0,00%	0,30%	0,47%	-0,35%
2018	0,05%	0,12%	-0,11%	0,01%
2017	0,14%	-0,06%	0,11%	-0,03%
2016	0,27%	0,26%	0,11%	0,05%
2015	0,33%	0,07%	0,31%	-0,04%
2014	0,30%	-0,19%	0,44%	-0,81%
2013	0,51%	-0,03%	-0,07%	-0,81%
2012	0,43%	0,67%	-0,12%	0,44%
2011	0,59%	0,46%	0,38%	-0,10%
2010	0,50%	0,22%	0,33%	-0,28%
2009	0,55%	0,12%	0,60%	-0,16%
2008	0,53%	0,94%	0,53%	0,32%
2007	0,42%	0,45%	0,62%	-0,00%



COMPARATIVO POR CATEGORIA



Kelley Blue Book
KBB.COM.BR



Norte

Comparativo por categoria

Categoria	OKM				Seminovos				Usados			
	Mar/26 (Nacional)	Fev/26 (Norte)	Mar/26 (Norte)	Média (2025)	Mar/26 (Nacional)	Fev/26 (Norte)	Mar/26 (Norte)	Média (2025)	Mar/26 (Nacional)	Fev/26 (Norte)	Mar/26 (Norte)	Média (2025)
Coupe	0,10%	0,21%	-0,41%	0,28%	0,16%	-0,46%	-0,92%	0,13%	0,06%	-0,32%	-0,49%	0,13%
Furgão	-0,05%	0,00%	-0,25%	0,27%	-0,32%	-0,30%	-0,80%	0,05%	-0,41%	0,80%	-1,32%	-0,00%
Hatchback	-0,67%	0,07%	-0,35%	-0,13%	0,04%	-0,74%	0,08%	-0,36%	0,23%	0,12%	0,07%	0,03%
Minibus	-0,97%	0,01%	-0,03%	0,25%	-0,51%	-0,87%	-0,67%	0,29%	-0,06%	1,19%	-1,44%	-0,12%
Minivan	-0,04%	0,05%	-0,04%	0,22%	0,20%	-0,34%	0,20%	-0,63%	-0,67%	-0,55%	-0,60%	-0,25%
Picape	0,03%	0,03%	0,01%	0,08%	-0,20%	-0,39%	0,11%	-0,41%	0,18%	0,10%	-0,02%	0,33%
Roadster	0,00%	-	-	0,25%	-0,52%	0,61%	-0,10%	-0,33%	0,33%	-0,73%	-0,89%	0,02%
Sedan	0,04%	0,07%	0,20%	0,09%	-0,17%	-0,16%	0,83%	-0,54%	0,13%	-0,22%	-0,43%	-0,04%
Station Wagon	-0,04%	-	-	0,12%	-2,48%	-	-0,06%	-0,63%	-0,02%	1,22%	1,57%	-0,02%
SUV	-0,12%	0,02%	-0,23%	-0,14%	-0,22%	-0,69%	-0,33%	-0,56%	0,02%	0,01%	-0,28%	-0,22%



COMPARATIVO POR MARCA



Kelley Blue Book
KBB.COM.BR

Comparativo por marca - 1



Norte

FIAT FIAT

	Mar/26 (Nacional)	Fev/26 (Norte)	Mar/26 (Norte)	Média (2025)
OKM	-0,49%	0,07%	-0,21%	-0,13%
Seminovos	-0,41%	-0,27%	-0,18%	-0,31%
Usados	0,22%	-0,02%	0,20%	0,36%

Jeep JEEP

	Mar/26 (Nacional)	Fev/26 (Norte)	Mar/26 (Norte)	Média (2025)
OKM	-0,88%	0,34%	-1,85%	-0,27%
Seminovos	-0,73%	-1,03%	-0,70%	-0,94%
Usados	0,05%	0,02%	-0,39%	-0,31%

VW VW

	Mar/26 (Nacional)	Fev/26 (Norte)	Mar/26 (Norte)	Média (2025)
OKM	0,03%	0,04%	-0,00%	0,06%
Seminovos	0,25%	-0,68%	0,39%	-0,40%
Usados	0,22%	0,19%	0,02%	0,03%



TOYOTA

	Mar/26 (Nacional)	Fev/26 (Norte)	Mar/26 (Norte)	Média (2025)
OKM	0,13%	0,03%	0,12%	0,28%
Seminovos	-0,25%	-0,21%	0,03%	-0,21%
Usados	0,31%	-0,08%	0,30%	0,07%



HYUNDAI

	Mar/26 (Nacional)	Fev/26 (Norte)	Mar/26 (Norte)	Média (2025)
OKM	-0,12%	-0,03%	-0,10%	-0,10%
Seminovos	0,41%	-0,85%	0,41%	-0,39%
Usados	0,28%	-0,46%	-0,08%	0,26%



CHEVROLET

	Mar/26 (Nacional)	Fev/26 (Norte)	Mar/26 (Norte)	Média (2025)
OKM	-0,01%	-0,00%	-0,01%	-0,11%
Seminovos	-0,18%	-0,70%	0,09%	-0,69%
Usados	-0,41%	0,23%	-0,07%	-0,25%



RENAULT

	Mar/26 (Nacional)	Fev/26 (Norte)	Mar/26 (Norte)	Média (2025)
OKM	-0,25%	-0,36%	-0,07%	0,19%
Seminovos	0,31%	-0,98%	-0,07%	-0,06%
Usados	0,10%	0,18%	-0,12%	-0,08%



NISSAN

	Mar/26 (Nacional)	Fev/26 (Norte)	Mar/26 (Norte)	Média (2025)
OKM	0,02%	0,60%	-0,00%	0,10%
Seminovos	-0,26%	-0,55%	-0,24%	-0,42%
Usados	-0,25%	-0,16%	-0,09%	0,04%



HONDA

	Mar/26 (Nacional)	Fev/26 (Norte)	Mar/26 (Norte)	Média (2025)
OKM	0,03%	-0,05%	0,01%	0,02%
Seminovos	-0,15%	-0,76%	-0,16%	-0,34%
Usados	0,11%	-0,32%	-0,03%	0,23%



PEUGEOT

	Mar/26 (Nacional)	Fev/26 (Norte)	Mar/26 (Norte)	Média (2025)
OKM	0,01%	0,82%	0,02%	-0,05%
Seminovos	-0,66%	-1,27%	-0,67%	-0,25%
Usados	-0,16%	-0,21%	-0,16%	-0,14%



CAOA CHERY

	Mar/26 (Nacional)	Fev/26 (Norte)	Mar/26 (Norte)	Média (2025)
OKM	0,40%	-0,06%	-0,02%	-0,35%
Seminovos	0,08%	-0,65%	-0,42%	-0,57%
Usados	0,39%	-0,71%	-0,33%	-0,42%



Comparativo por marca - 2



Norte

 VOLVO

	Mar/26 (Nacional)	Fev/26 (Norte)	Mar/26 (Norte)	Média (2025)
OKM	-0,01%	-0,16%	-0,00%	-0,52%
Seminovos	-1,38%	-1,60%	-1,43%	-1,18%
Usados	-0,13%	-0,02%	0,05%	-0,61%

 BMW

	Mar/26 (Nacional)	Fev/26 (Norte)	Mar/26 (Norte)	Média (2025)
OKM	0,37%	0,99%	0,58%	-0,10%
Seminovos	-0,24%	-1,47%	-0,22%	-0,55%
Usados	-0,03%	-0,57%	0,21%	-0,24%

 KIA

	Mar/26 (Nacional)	Fev/26 (Norte)	Mar/26 (Norte)	Média (2025)
OKM	1,09%	1,02%	2,52%	-0,18%
Seminovos	-1,79%	-1,67%	-1,97%	-0,50%
Usados	0,31%	-0,44%	0,87%	0,07%

 AUDI

	Mar/26 (Nacional)	Fev/26 (Norte)	Mar/26 (Norte)	Média (2025)
OKM	-0,09%	-0,00%	-0,11%	0,07%
Seminovos	-0,70%	0,18%	-0,71%	-0,72%
Usados	-1,07%	0,15%	0,07%	-0,26%

 GWM

	Mar/26 (Nacional)	Fev/26 (Norte)	Mar/26 (Norte)	Média (2025)
OKM	-0,00%	-0,01%	-0,04%	-0,17%
Seminovos	0,17%	-1,40%	0,55%	-0,82%
Usados	0,34%	-1,90%	0,07%	-

 FORD

	Mar/26 (Nacional)	Fev/26 (Norte)	Mar/26 (Norte)	Média (2025)
OKM	-0,01%	0,02%	0,01%	0,13%
Seminovos	0,28%	-0,51%	0,33%	-0,56%
Usados	1,17%	0,85%	-0,45%	0,07%

 MERCEDES-BENZ

	Mar/26 (Nacional)	Fev/26 (Norte)	Mar/26 (Norte)	Média (2025)
OKM	0,03%	-0,48%	0,27%	-0,02%
Seminovos	-0,84%	-0,88%	-0,63%	0,06%
Usados	-1,40%	-0,16%	-1,08%	0,09%

 MITSUBISHI

	Mar/26 (Nacional)	Fev/26 (Norte)	Mar/26 (Norte)	Média (2025)
OKM	0,07%	0,12%	0,08%	-0,04%
Seminovos	-0,36%	-0,38%	-0,33%	-0,33%
Usados	0,10%	-0,15%	0,15%	-0,19%

 CITROEN

	Mar/26 (Nacional)	Fev/26 (Norte)	Mar/26 (Norte)	Média (2025)
OKM	-0,10%	1,54%	0,57%	0,13%
Seminovos	-0,64%	-0,14%	-0,89%	-0,40%
Usados	-1,13%	1,27%	-1,19%	-0,01%

 LAND ROVER

	Mar/26 (Nacional)	Fev/26 (Norte)	Mar/26 (Norte)	Média (2025)
OKM	-0,01%	-0,08%	0,01%	-0,05%
Seminovos	-0,05%	-0,73%	-0,04%	-0,43%
Usados	-0,10%	-0,96%	-0,14%	-0,42%

 BYD

	Mar/26 (Nacional)	Fev/26 (Norte)	Mar/26 (Norte)	Média (2025)
OKM	-0,68%	-0,87%	-0,28%	-0,16%
Seminovos	-1,25%	-0,76%	-0,56%	-0,72%
Usados	0,02%	1,15%	-0,41%	-1,40%





COMPARATIVO POR MODELO



Kelley Blue Book
KBB.COM.BR

Comparativo por modelo - 1



Norte

		Mar/26 (Nacional)	Fev/26 (Norte)	Mar/26 (Norte)	Média (2025)
POLO	OKM	0,09%	-0,10%	0,09%	-0,15%
	Seminovos	0,20%	-0,91%	0,20%	-0,41%
	Usados	0,29%	0,16%	0,29%	-0,08%
KICKS	OKM	-0,08%	0,72%	-0,09%	0,16%
	Seminovos	-0,21%	-0,58%	-0,22%	-0,44%
	Usados	-0,15%	-0,26%	0,14%	0,05%
HB20	OKM	-0,06%	-0,05%	-0,06%	-0,29%
	Seminovos	0,84%	-1,04%	0,84%	-0,41%
	Usados	0,04%	-0,83%	0,04%	0,35%
ARGO	OKM	-3,03%	0,26%	-2,83%	-0,04%
	Seminovos	-0,63%	0,03%	-0,67%	-0,12%
	Usados	0,25%	-0,28%	0,24%	-0,06%
KWID	OKM	-0,66%	1,35%	0,46%	-0,16%
	Seminovos	0,76%	-0,20%	0,01%	-0,12%
	Usados	0,10%	-0,07%	-0,19%	-0,38%
CRETA	OKM	-0,08%	-0,02%	-0,13%	0,07%
	Seminovos	-0,01%	-0,93%	-0,03%	-0,32%
	Usados	-0,61%	0,43%	-0,58%	-0,18%
ONIX PLUS	OKM	-0,03%	0,04%	-0,03%	0,23%
	Seminovos	-0,69%	-0,51%	-0,69%	-0,76%
	Usados	-0,30%	-0,34%	-0,30%	-0,57%

		Mar/26 (Nacional)	Fev/26 (Norte)	Mar/26 (Norte)	Média (2025)
STRADA	OKM	0,21%	-0,04%	-0,03%	-0,05%
	Seminovos	0,33%	-0,39%	0,52%	-0,03%
	Usados	0,18%	-0,07%	-0,17%	0,54%
ONIX	OKM	0,01%	-0,00%	0,01%	0,04%
	Seminovos	0,21%	-1,16%	0,21%	-0,56%
	Usados	-0,41%	0,72%	-0,41%	-0,19%
NIVUS	OKM	0,09%	-0,07%	-	0,43%
	Seminovos	0,08%	-0,06%	-	-0,21%
	Usados	-0,57%	0,16%	-	-0,24%
MOBI	OKM	-0,02%	-0,13%	-0,02%	-0,69%
	Seminovos	-1,23%	-1,15%	-1,23%	-0,25%
	Usados	1,16%	1,13%	1,16%	0,13%
T-CROSS	OKM	-0,06%	0,66%	-0,06%	0,10%
	Seminovos	0,81%	-0,36%	0,81%	-0,30%
	Usados	0,48%	-0,50%	0,48%	-0,12%
SAVEIRO	OKM	0,23%	-0,19%	0,18%	0,34%
	Seminovos	-0,56%	1,03%	0,48%	-0,60%
	Usados	0,18%	1,09%	-1,02%	0,24%
TRACKER	OKM	-0,01%	-0,03%	-0,02%	-0,86%
	Seminovos	-0,30%	-0,23%	-0,30%	-0,88%
	Usados	-0,43%	0,01%	-0,43%	-0,55%

Comparativo por modelo - 2



Norte







		Mar/26 (Nacional)	Fev/26 (Norte)	Mar/26 (Norte)	Média (2025)
Jeep RENEGADE	OKM	-1,61%	-0,02%	-2,31%	-0,31%
	Seminovos	-0,62%	-1,11%	-0,81%	-0,71%
	Usados	0,16%	0,22%	-0,43%	-0,26%
Jeep COMPASS	OKM	-0,18%	0,65%	-0,17%	-0,27%
	Seminovos	-0,84%	-0,82%	-0,35%	-1,05%
	Usados	-0,13%	-0,32%	-0,04%	-0,43%
HR-V	OKM	0,03%	-0,05%	0,04%	0,00%
	Seminovos	-0,26%	-1,39%	-0,95%	-0,45%
	Usados	0,22%	-0,37%	-0,14%	0,07%
FIAT FASTBACK	OKM	-0,13%	0,02%	-0,13%	-0,70%
	Seminovos	-1,52%	-0,16%	-1,52%	-0,90%
	Usados	-1,43%	1,08%	-1,43%	-
FIAT CRONOS	OKM	0,20%	0,25%	0,20%	0,17%
	Seminovos	0,83%	-0,52%	0,83%	-0,34%
	Usados	1,11%	-1,20%	1,11%	-0,23%
VW VIRTUS	OKM	0,02%	-0,08%	0,02%	-0,05%
	Seminovos	-0,41%	-0,51%	-0,41%	-0,51%
	Usados	-0,26%	0,13%	-0,26%	-0,01%
HB20S	OKM	-0,33%	-0,04%	-	-0,11%
	Seminovos	0,27%	0,39%	-	-0,44%
	Usados	0,20%	-0,26%	-	0,13%







		Mar/26 (Nacional)	Fev/26 (Norte)	Mar/26 (Norte)	Média (2025)
FIAT TORO	OKM	0,07%	0,30%	0,30%	0,07%
	Seminovos	-1,28%	-0,46%	-1,04%	-0,77%
	Usados	0,25%	0,02%	0,22%	-0,34%
HILUX	OKM	0,00%	0,00%	0,00%	0,57%
	Seminovos	-0,31%	-0,22%	0,05%	-0,39%
	Usados	0,06%	-0,11%	0,26%	0,08%
COROLLA CROSS	OKM	0,03%	-0,01%	0,03%	0,17%
	Seminovos	-0,08%	-0,88%	-0,08%	0,10%
	Usados	-0,02%	0,85%	-0,02%	-0,40%
FIAT PULSE	OKM	0,31%	-0,04%	0,31%	-0,10%
	Seminovos	0,00%	0,30%	0,00%	-0,33%
	Usados	-0,35%	0,12%	-0,35%	-0,28%
COROLLA	OKM	0,75%	0,30%	0,75%	-0,00%
	Seminovos	-0,02%	0,55%	-0,02%	-0,40%
	Usados	0,62%	0,06%	0,61%	0,16%
TIGGO 5X	OKM	1,54%	0,00%	1,68%	0,00%
	Seminovos	0,39%	-0,15%	0,39%	-0,28%
	Usados	0,43%	-2,67%	0,44%	-0,34%
MONTANA	OKM	-0,00%	-0,02%	-0,00%	-0,28%
	Seminovos	-2,09%	0,44%	-2,05%	-0,81%
	Usados	0,41%	1,03%	0,43%	0,01%

Comparativo por modelo - 3



Norte

		Mar/26 (Nacional)	Fev/26 (Norte)	Mar/26 (Norte)	Média (2025)
 RANGER	OKM	0,03%	0,02%	0,01%	0,16%
	Seminovos	0,46%	-0,53%	0,34%	-0,59%
	Usados	1,25%	0,86%	-0,46%	0,07%
 RAMPAGE	OKM	-0,03%	0,13%	-0,19%	-0,18%
	Seminovos	-0,21%	-0,49%	-0,18%	-1,36%
	Usados	-0,22%	-0,17%	-0,22%	-
 C3	OKM	-0,10%	1,55%	0,57%	0,10%
	Seminovos	-0,74%	0,21%	-0,93%	-0,48%
	Usados	-1,23%	1,36%	-1,23%	-0,00%
 YARIS HATCH	OKM	-	-	-	0,52%
	Seminovos	0,02%	-	-	0,01%
	Usados	1,06%	-	-	0,22%
 TAOS	OKM	-0,20%	-0,98%	-0,20%	0,08%
	Seminovos	-0,08%	-1,56%	-0,08%	-0,80%
	Usados	-0,81%	-1,79%	-0,81%	-0,74%
 TERA	OKM	-0,15%	-0,50%	-0,15%	0,08%
	Seminovos	-0,67%	-0,38%	-0,67%	-0,27%
	Usados	-	-	-	-
 BASALT	OKM	-0,08%	1,56%	0,68%	0,53%
	Seminovos	-0,49%	-0,92%	-0,59%	0,25%
	Usados	-	-	-	-

		Mar/26 (Nacional)	Fev/26 (Norte)	Mar/26 (Norte)	Média (2025)
 S-10	OKM	0,01%	-0,01%	0,01%	0,27%
	Seminovos	-0,21%	-0,87%	0,23%	-0,73%
	Usados	-0,53%	0,06%	0,05%	-0,17%
 FIAT FIORINO	OKM	0,00%	0,00%	-	-0,51%
	Seminovos	-0,79%	-1,60%	-	-0,38%
	Usados	-0,77%	1,05%	-	0,71%
 Jeep COMMANDER	OKM	-0,21%	0,24%	-0,87%	-0,05%
	Seminovos	-0,39%	-2,22%	-0,65%	-1,12%
	Usados	0,19%	-0,37%	-0,35%	-0,56%
 SPIN	OKM	-0,04%	0,05%	-0,04%	0,23%
	Seminovos	0,20%	-0,34%	0,20%	-0,63%
	Usados	-0,73%	-0,53%	-0,67%	-0,25%
 BOREAL	OKM	0,00%	0,00%	-	0,00%
	Seminovos	0,00%	0,00%	-	0,00%
	Usados	-	-	-	-
 KARDIAN	OKM	0,08%	0,06%	-0,07%	0,03%
	Seminovos	1,21%	-5,75%	1,14%	-0,38%
	Usados	-	-	-	-

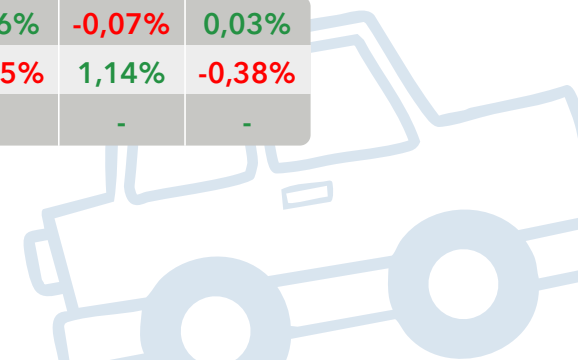



ELÉTRICOS

**COMPARATIVO
POR MODELO**



Kelley Blue Book
KBB.COM.BR

Comparativo por modelo - elétrico - 1



Norte

		Mar/26 (Nacional)	Fev/26 (Norte)	Mar/26 (Norte)	Média (2025)
BYD MINI DOLPHIN	OKM	-0,87%	-1,11%	-	-0,20%
	Seminovos	-1,82%	-1,39%	-	-0,26%
	Usados	-	-	-	-

ORA	OKM	-0,06%	0,00%	-0,06%	-0,72%
	Seminovos	2,23%	-2,26%	2,24%	-0,86%
	Usados	0,92%	-0,46%	0,92%	-

BYD YUAN PLUS	OKM	0,04%	0,04%	0,04%	-0,95%
	Seminovos	-0,61%	-0,24%	-0,62%	-1,52%
	Usados	-1,27%	-0,63%	-1,27%	-

EX30	OKM	-0,02%	-4,75%	-0,02%	-0,76%
	Seminovos	-0,07%	-2,71%	-0,06%	-1,59%
	Usados	-	-	-	-

		Mar/26 (Nacional)	Fev/26 (Norte)	Mar/26 (Norte)	Média (2025)
BYD DOLPHIN	OKM	-0,43%	0,06%	-0,10%	-0,30%
	Seminovos	-0,43%	0,61%	-0,24%	-0,62%
	Usados	-0,90%	0,91%	-0,90%	-

E-KWID	OKM	0,00%	-0,08%	-0,20%	-0,60%
	Seminovos	-0,45%	-0,50%	-0,28%	-0,36%
	Usados	-0,58%	-0,27%	-0,31%	-

E-JS1	OKM	-6,51%	0,34%	-6,51%	-0,96%
	Seminovos	-1,99%	-4,53%	-1,99%	-1,59%
	Usados	-3,28%	-3,21%	-3,34%	-0,48%

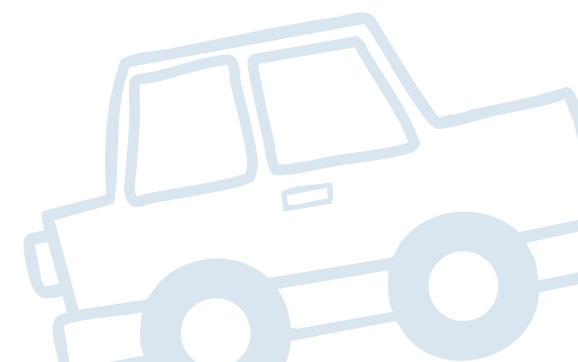

Comparativo por modelo - elétrico - 2



Norte

		Mar/26 (Nacional)	Fev/26 (Norte)	Mar/26 (Norte)	Média (2025)
 IX1	OKM	6,55%	-	-0,03%	0,04%
	Seminovos	-0,34%	-	-0,54%	-0,70%
	Usados	-	-	-	-

 IX3	OKM	-	-	-	0,24%
	Seminovos	0,33%	-	-	-0,37%
	Usados	0,81%	-	-	-1,00%

 AYA	OKM	-	-	-	-
	Seminovos	1,54%	-	-	-1,03%
	Usados	-	-	-	-

 SPARK	OKM	-10,45%	-0,18%	-10,37%	0,29%
	Seminovos	-14,64%	2,04%	-11,94%	-1,40%
	Usados	-	-	-	-

		Mar/26 (Nacional)	Fev/26 (Norte)	Mar/26 (Norte)	Média (2025)
 MINI COOPER S	OKM	-	-0,08%	0,08%	-
	Seminovos	-	-0,00%	-0,58%	-
	Usados	-	1,67%	-0,47%	-

 KANGOO	OKM	-	-	-	-0,19%
	Seminovos	1,03%	0,19%	1,08%	-0,96%
	Usados	-1,18%	0,00%	-2,39%	-0,78%

 AION V	OKM	-0,11%	-0,02%	-0,11%	-0,21%
	Seminovos	0,58%	-4,08%	0,58%	-0,53%
	Usados	-	-	-	-

 EX2	OKM	0,00%	0,00%	0,00%	-
	Seminovos	0,00%	0,00%	0,00%	-
	Usados	-	-	-	-

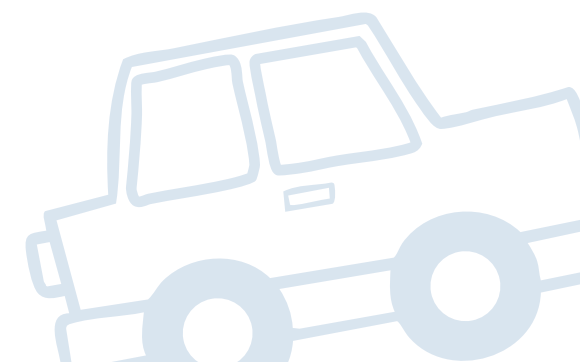



HÍBRIDOS

**COMPARATIVO
POR MARCA**









Kelley Blue Book
KBB.COM.BR

Comparativo por modelo - híbridos - 1



Norte

		Mar/26 (Nacional)	Fev/26 (Norte)	Mar/26 (Norte)	Média (2025)
 SONG PLUS	OKM	-0,41%	0,00%	-0,41%	-0,15%
	Seminovos	-1,48%	-0,70%	-1,49%	-1,00%
	Usados	0,31%	1,25%	0,31%	-
 CR-V	OKM	-	-	-	-0,52%
	Seminovos	-1,21%	-	-3,32%	-0,00%
	Usados	-	-	-	-
 XC60	OKM	0,00%	-0,02%	0,00%	-0,57%
	Seminovos	-2,20%	-0,86%	-1,12%	-1,12%
	Usados	2,04%	-1,27%	1,94%	-0,92%
 SONG PRO	OKM	-0,50%	-0,35%	-0,50%	0,11%
	Seminovos	-0,95%	1,88%	-0,96%	-0,87%
	Usados	-	-	-	-
 RAV4	OKM	-	-	-	-0,17%
	Seminovos	-1,87%	-3,49%	-1,87%	-1,03%
	Usados	0,78%	-2,03%	0,77%	-0,64%



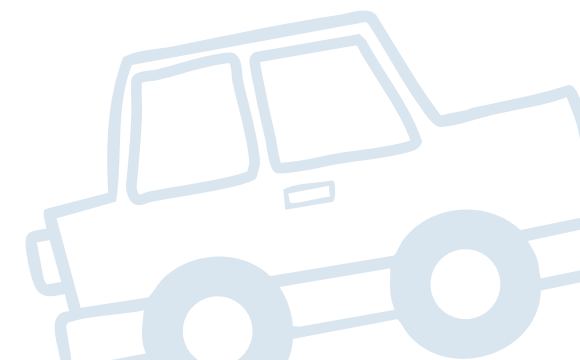

		Mar/26 (Nacional)	Fev/26 (Norte)	Mar/26 (Norte)	Média (2025)
 TIGGO 8	OKM	-0,03%	-0,02%	-0,03%	-0,32%
	Seminovos	-2,04%	1,16%	-2,04%	-1,10%
	Usados	-0,84%	-2,03%	-0,84%	-0,92%
 HAVAL H6	OKM	0,00%	-0,02%	0,00%	-0,14%
	Seminovos	0,09%	-1,29%	0,09%	-0,82%
	Usados	0,34%	-1,94%	0,34%	-
 KING	OKM	-0,65%	0,05%	-0,65%	0,10%
	Seminovos	0,67%	0,29%	0,67%	-0,58%
	Usados	-	-	-	-
 CIVIC	OKM	-	-	-	-0,25%
	Seminovos	-0,09%	-0,66%	-0,80%	-0,90%
	Usados	1,09%	-4,76%	-0,01%	-



Comparativo por modelo - híbridos - 2



Norte

		Mar/26 (Nacional)	Fev/26 (Norte)	Mar/26 (Norte)	Média (2025)
 CLA200	OKM	-	-	-	0,20%
	Seminovos	0,50%	-	0,01%	-0,80%
	Usados	-0,38%	-	0,65%	-0,53%
 F-PACE	OKM	-	-	-	-0,04%
	Seminovos	0,47%	-	-	-0,96%
	Usados	-0,26%	-	-	0,05%
 XC90	OKM	0,00%	-0,01%	-0,01%	0,03%
	Seminovos	-4,16%	-2,34%	-2,67%	-0,87%
	Usados	-4,13%	-1,47%	-1,98%	-0,97%
 X6	OKM	0,03%	0,48%	0,03%	0,07%
	Seminovos	-0,31%	-2,19%	-0,31%	-0,41%
	Usados	-	-	-	-

		Mar/26 (Nacional)	Fev/26 (Norte)	Mar/26 (Norte)	Média (2025)
 COROLLA CROSS	OKM	0,03%	0,00%	0,03%	0,01%
	Seminovos	-0,74%	-0,98%	-0,74%	0,01%
	Usados	-0,18%	0,99%	-0,18%	-0,57%
 X3	OKM	0,02%	1,60%	0,02%	-0,23%
	Seminovos	-0,47%	-2,44%	-0,47%	-0,53%
	Usados	0,55%	-1,93%	0,55%	-0,40%
 COROLLA	OKM	1,21%	0,01%	1,21%	-0,29%
	Seminovos	0,23%	-0,42%	0,23%	-0,69%
	Usados	0,76%	-0,61%	0,76%	-0,42%

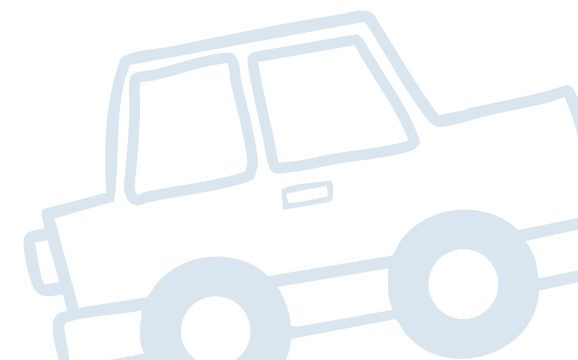



Kelley Blue Book
KBB.COM.BR

IMPORTANTE:

As análises consideradas neste estudo são baseadas na única tabela especializada em precificação de veículos do mercado brasileiro, Kelley Blue Book Brasil. Assim, não é recomendável a comparação com qualquer outra fonte de preço existente no País.

Sobre a Cox Automotive

A Cox Automotive faz parte do grande conglomerado da Cox Enterprises Inc. - uma empresa global com mais de 50.000 funcionários e que já ultrapassa US\$ 21 bilhões em receita. Apesar de ser uma gigante multinacional, a Cox continua sendo uma corporação privada e orientada por valores que acreditam em crescimento em longo prazo e no orgulho de sua liderança familiar de quatro gerações. Através de nossas principais divisões - Cox Communications e Cox Automotive - as empresas Cox lideramos nos setores de comunicações e mercado automotivo. Nossas marcas internacionais amplamente reconhecidas incluem Autotrader, Kelley Blue Book e Cox Homelife.

A missão da Cox Automotive em todos os mercados onde atua é transformar a maneira como o mundo compra e vende veículos por meio de soluções tecnológicas, serviços e equipe altamente especializada que apoia consumidores, fabricantes e revendedores em todas as fases da experiência automotiva. A Cox Automotive Inc. é um grupo global, detentora de 26 empresas fortemente consolidadas nos países em que atua, com mais de 34.000 membros na equipe, mais de 200 escritórios em todo o mundo e que atende milhares de clientes nos cinco continentes. A Cox Automotive Brasil, atualmente, lidera 4 empresas das 26 existentes no mundo, que são: Kelley Blue Book Brasil, Molicar, Dealertrack e Manheim.





Kelley Blue Book
KBB.COM.BR

COX
AUTOMOTIVE

Quer conhecer mais sobre o estudo?

Entre em contato com a KBB Brasil pelos canais abaixo:

www.kbb.com.br

comercial@coxautomotive.com.br



Kelley Blue Book
KBB.COM.BR

MVWP

Março/2026



Nordeste

**MONITOR DE
VARIAÇÃO DE PREÇOS**

MVWP

Núcleo de estudos KBB Brasil





Como o decoder "antecipado" transforma a esteira de crédito

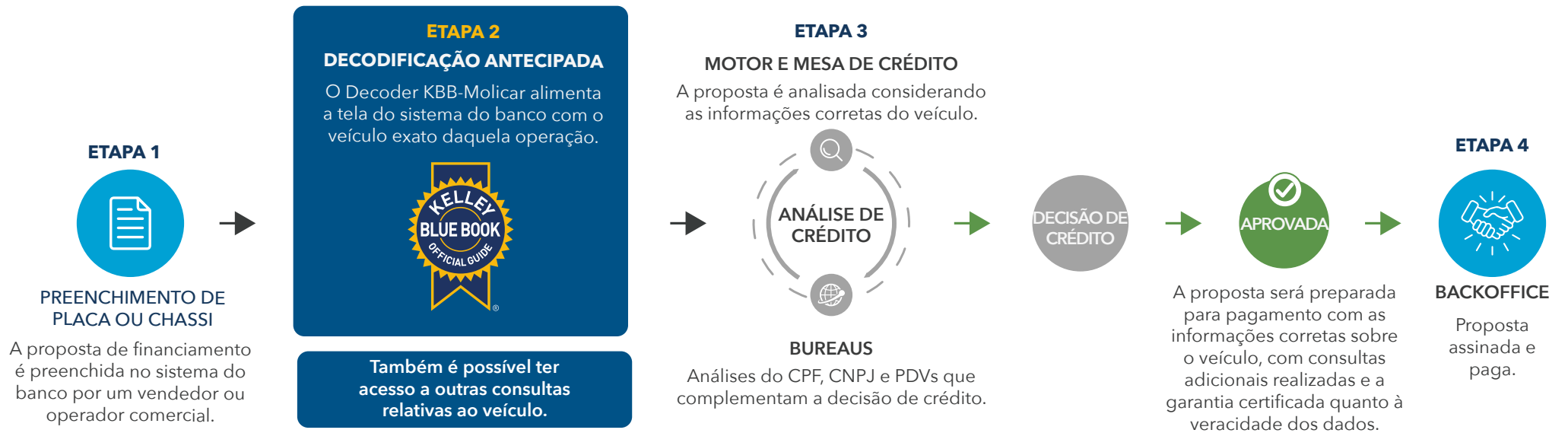

Além da composição de "marca, modelo, versão, ano, pacote, código KBB-Molcar" de um veículo, o Decoder KBB-Molcar é capaz de trazer um cardápio de consultas que alimenta as instituições com a real qualidade e atual situação cadastral de cada veículo consultado. Isso faz com que a esteira inteira de financiamento seja enriquecida com informações que embasam a decisão de crédito e reduzem o custo e o tempo da operação em análise.

A decodificação antecipada de um veículo cria uma valiosa eficiência no processo, uma vez que se é capaz de inibir a entrada de inúmeros cenários que não fazem parte do perfil de crédito da IF. Isso gera agilidade de análise, economia de custos com consultas desnecessárias em bureaus, elimina o erro de liberação adicional de crédito com base no preço irreal, estanca os erros de formalização de contratos e muitos outros benefícios.

No diagrama acima, visualiza-se uma esteira simplificada e genérica de financiamento de IFs em geral, e também informamos qual seria o momento ideal de posicionar o "Decoder KBB-Molcar" no processo de financiamento.

SUMÁRIO NAVEGÁVEL



Nordeste



Kelley Blue Book
KBB.COM.BR

Introdução 01

Critérios de Estudo 02

Relatório do Mercado Automotivo 03

Comparativo por idade 04

Comparativo por categoria 05

06 Comparativo por marca

07 Comparativo por modelo

08 Comparativo por modelo (elétricos)

09 Comparativo por modelo (híbridos)

10 Importante

11 Contato



Introdução



Nordeste



Kelley Blue Book
KBB.COM.BR

A 5ª edição do Monitor de Variação de Preços Autos (MVP) **Nordeste** da KBB Brasil traz uma análise das tendências de preços praticados no mercado durante o mês de março de 2026 em relação aos resultados do mês de março/nacional de 2026 e fevereiro/nordeste de 2026, além da comparação com a referência média anual de variação de preços de 2025.

Ao total, 23.622 versões de veículos 0 km, seminovos (até 3 anos de uso) e usados (entre 4 e 10 anos de uso) foram estudadas para demonstrar os comportamentos de preços divididos em quatro análises de variação: por idade; por categorias de carrocerias; por marcas; e por modelos mais vendidos. As porcentagens obtidas se referem às médias de variação ocorridas no período.

O objetivo do Monitor de Variação de Preços Autos produzido pelo Núcleo de Estudos da KBB Brasil é fornecer informações para a indústria automotiva e toda a cadeia do setor a respeito das movimentações de preços de automóveis e comerciais leves, a fim de contribuir para a compreensão tanto do contexto atual do mercado quanto para o futuro próximo.

Equipe Kelley Blue Book Brasil



Critérios do Estudo



Nordeste



Kelley Blue Book
KBB.COM.BR



PERÍODO ANALISADO

- Março/Brasil (de 1/03 a 31/03)
- Fevereiro/Nordeste (de 1/02 a 28/02)
- Março/Nordeste (de 1/03 a 31/03)
- Média 2025
(Variação média jan/25 a dez/25)



CATEGORIAS

- Coupe
- Roadster
- Furgão
- Sedan
- Hatchback
- Station Wagon
- Picape
- SUV
- Minivan
- Minibus
- Elétricos
- Híbridos



REGRAS

- Todas as marcas
- 23.622 versões
- Leves e comerciais leves
- Modelos 0km
- Modelos seminovos
(até 3 anos de uso)
- Modelos usados
(de 4 a 20 anos de uso)
- Valor Médio Nacional
- Para as análises dos segmentos de "Categoria", "Marca" e "Modelo" nas colunas "0 km", consideramos apenas os anos modelos atuais.





COMPARATIVO POR IDADE



Kelley Blue Book
KBB.COM.BR

Comparativo por idade



Nordeste



Kelley Blue Book
KBB.COM.BR

Veja abaixo a variação de preço entre modelos 0km, seminovos e usados.

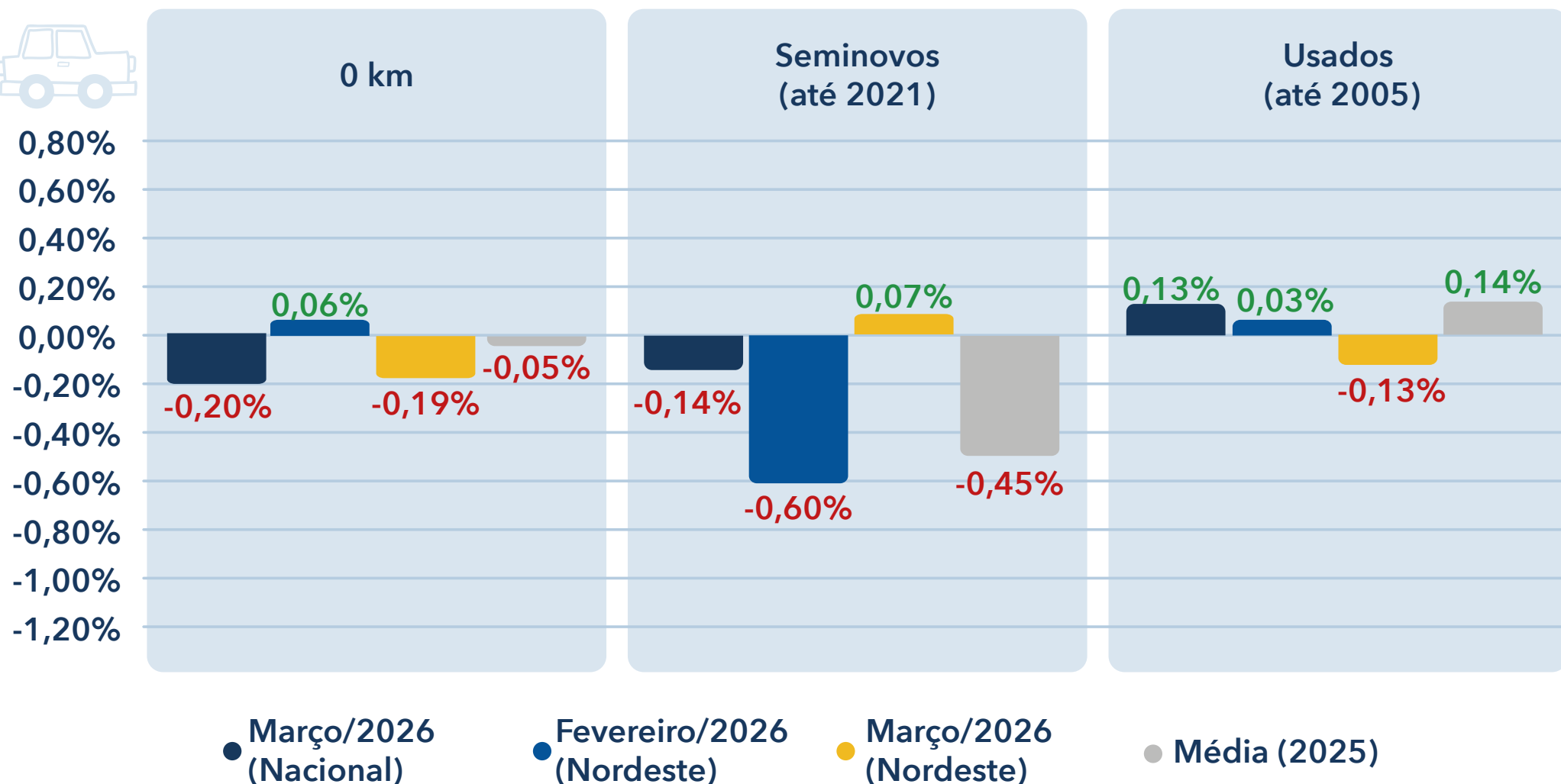

Comparativo por idade



Nordeste



Kelley Blue Book
KBB.COM.BR

0 km

Variação de preços de modelos 0KM por ano modelo

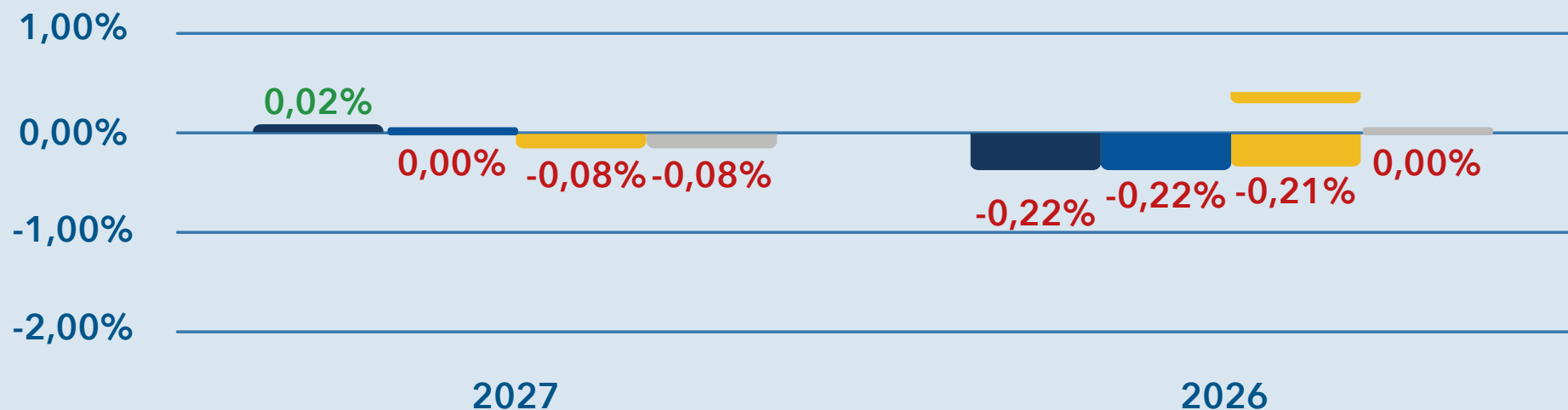

● Março/2026
(Nacional)

● Fevereiro/2026
(Nordeste)

● Março/2026
(Nordeste)

● Média (2025)

Comparativo por idade



Nordeste



Kelley Blue Book
KBB.COM.BR



SEMINOVOS

Variação de preços de modelos seminovos (até 3 anos) por ano modelo

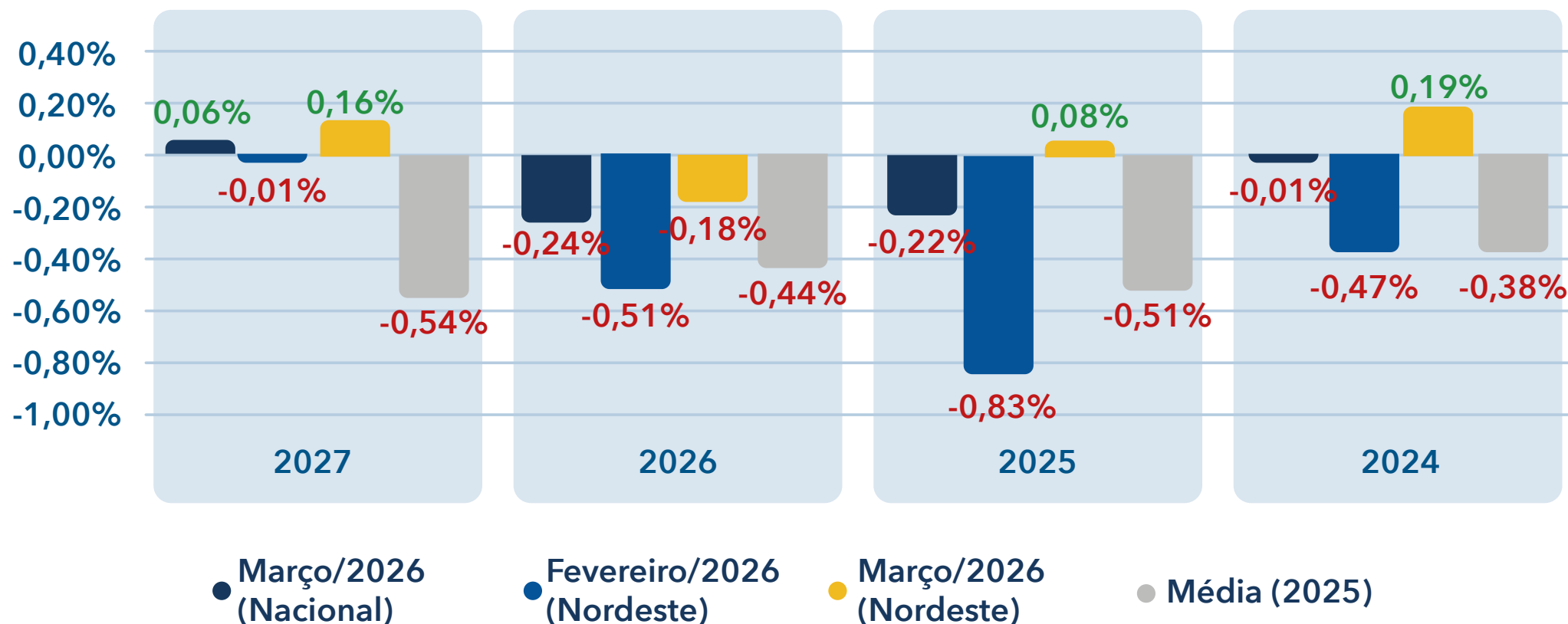

Comparativo por idade



Nordeste



Kelley Blue Book
KBB.COM.BR

USADOS

DESTAQUES DE MAR/26
entre os anos 2023-2007
de acordo com o ano modelo

Maior Valorização

0,52%

2008

Maior Desvalorização

-0,91%

2013

Ano Modelo	Média (2025)	Mar/26 (Nacional)	Fev/26 (Nordeste)	Mar/26 (Nordeste)
2023	-0,27%	0,02%	-0,18%	0,30%
2022	-0,23%	-0,27%	-0,24%	-0,45%
2021	-0,17%	-0,15%	-0,38%	-0,19%
2020	-0,08%	0,30%	-0,37%	0,06%
2019	0,00%	0,30%	0,51%	-0,45%
2018	0,05%	0,12%	-0,14%	0,03%
2017	0,14%	-0,06%	0,08%	0,07%
2016	0,27%	0,26%	0,16%	0,03%
2015	0,33%	0,07%	0,17%	-0,15%
2014	0,30%	-0,19%	0,39%	-0,90%
2013	0,51%	-0,03%	-0,12%	-0,91%
2012	0,43%	0,67%	-0,19%	0,39%
2011	0,59%	0,46%	0,36%	0,03%
2010	0,50%	0,22%	0,34%	-0,15%
2009	0,55%	0,12%	0,58%	0,12%
2008	0,53%	0,94%	0,49%	0,52%
2007	0,42%	0,45%	0,65%	-0,22%



COMPARATIVO POR CATEGORIA



Kelley Blue Book
KBB.COM.BR

Comparativo por categoria



Nordeste



Kelley Blue Book
KBB.COM.BR

Categoria	OKM				Seminovos				Usados			
	Mar/26 (Nacional)	Fev/26 (Nordeste)	Mar/26 (Nordeste)	Média (2025)	Mar/26 (Nacional)	Fev/26 (Nordeste)	Mar/26 (Nordeste)	Média (2025)	Mar/26 (Nacional)	Fev/26 (Nordeste)	Mar/26 (Nordeste)	Média (2025)
Coupe	0,10%	0,03%	-0,17%	0,28%	0,16%	-0,35%	-0,59%	0,13%	0,06%	0,62%	-0,64%	0,13%
Furgão	-0,05%	0,00%	-0,30%	0,27%	-0,32%	-0,22%	-0,65%	0,05%	-0,41%	0,68%	-1,27%	-0,00%
Hatchback	-0,67%	0,07%	-0,51%	-0,13%	0,04%	-0,76%	-0,01%	-0,36%	0,23%	0,13%	0,09%	0,03%
Minibus	-0,97%	0,03%	-0,03%	0,25%	-0,51%	-0,93%	-0,69%	0,29%	-0,06%	1,05%	-1,43%	-0,12%
Minivan	-0,04%	0,05%	-0,04%	0,22%	0,20%	-0,33%	0,19%	-0,63%	-0,67%	-0,55%	-0,63%	-0,25%
Picape	0,03%	0,04%	0,04%	0,08%	-0,20%	-0,41%	-0,04%	-0,41%	0,18%	0,05%	0,02%	0,33%
Roadster	0,00%	-	-	0,25%	-0,52%	-0,07%	-0,51%	-0,33%	0,33%	-0,13%	-0,86%	0,02%
Sedan	0,04%	0,10%	0,23%	0,09%	-0,17%	-0,07%	0,85%	-0,54%	0,13%	-0,19%	-0,50%	-0,04%
Station Wagon	-0,04%	0,00%	0,00%	0,12%	-2,48%	1,48%	-1,41%	-0,63%	-0,02%	1,16%	0,95%	-0,02%
SUV	-0,12%	0,08%	-0,27%	-0,14%	-0,22%	-0,66%	-0,29%	-0,56%	0,02%	-0,02%	-0,25%	-0,22%



COMPARATIVO POR MARCA



Kelley Blue Book
KBB.COM.BR

Comparativo por marca - 1



FIAT FIAT

	Mar/26 (Nacional)	Fev/26 (Nordeste)	Mar/26 (Nordeste)	Média (2025)
OKM	-0,49%	0,06%	-0,31%	-0,13%
Seminovos	-0,41%	-0,24%	-0,44%	-0,31%
Usados	0,22%	0,02%	0,22%	0,36%



TOYOTA

	Mar/26 (Nacional)	Fev/26 (Nordeste)	Mar/26 (Nordeste)	Média (2025)
OKM	0,13%	0,04%	0,21%	0,28%
Seminovos	-0,25%	-0,31%	-0,00%	-0,21%
Usados	0,31%	-0,05%	0,37%	0,07%



RENAULT

	Mar/26 (Nacional)	Fev/26 (Nordeste)	Mar/26 (Nordeste)	Média (2025)
OKM	-0,25%	-0,52%	-0,16%	0,19%
Seminovos	0,31%	-1,01%	-0,10%	-0,06%
Usados	0,10%	0,21%	-0,10%	-0,08%



PEUGEOT

	Mar/26 (Nacional)	Fev/26 (Nordeste)	Mar/26 (Nordeste)	Média (2025)
OKM	0,01%	0,79%	0,02%	-0,05%
Seminovos	-0,66%	-1,36%	-0,66%	-0,25%
Usados	-0,16%	-0,04%	-0,14%	-0,14%

Jeep JEEP

	Mar/26 (Nacional)	Fev/26 (Nordeste)	Mar/26 (Nordeste)	Média (2025)
OKM	-0,88%	0,36%	-1,97%	-0,27%
Seminovos	-0,73%	-1,02%	-0,74%	-0,94%
Usados	0,05%	0,00%	-0,41%	-0,31%



HYUNDAI

	Mar/26 (Nacional)	Fev/26 (Nordeste)	Mar/26 (Nordeste)	Média (2025)
OKM	-0,12%	-0,02%	-0,11%	-0,10%
Seminovos	0,41%	-0,87%	0,36%	-0,39%
Usados	0,28%	-0,42%	-0,11%	0,26%



NISSAN

	Mar/26 (Nacional)	Fev/26 (Nordeste)	Mar/26 (Nordeste)	Média (2025)
OKM	0,02%	0,66%	-0,05%	0,10%
Seminovos	-0,26%	-0,56%	-0,23%	-0,42%
Usados	-0,25%	-0,20%	0,01%	0,04%



CAOA CHERY

	Mar/26 (Nacional)	Fev/26 (Nordeste)	Mar/26 (Nordeste)	Média (2025)
OKM	0,40%	-0,06%	-0,01%	-0,35%
Seminovos	0,08%	-0,67%	-0,42%	-0,57%
Usados	0,39%	-0,71%	-0,35%	-0,42%

VW

	Mar/26 (Nacional)	Fev/26 (Nordeste)	Mar/26 (Nordeste)	Média (2025)
OKM	0,03%	0,19%	-0,03%	0,06%
Seminovos	0,25%	-0,61%	0,49%	-0,40%
Usados	0,22%	0,12%	0,15%	0,03%



CHEVROLET

	Mar/26 (Nacional)	Fev/26 (Nordeste)	Mar/26 (Nordeste)	Média (2025)
OKM	-0,01%	-0,00%	-0,03%	-0,11%
Seminovos	-0,18%	-0,71%	0,09%	-0,69%
Usados	-0,41%	0,19%	-0,18%	-0,25%



HONDA

	Mar/26 (Nacional)	Fev/26 (Nordeste)	Mar/26 (Nordeste)	Média (2025)
OKM	0,03%	-0,05%	-0,01%	0,02%
Seminovos	-0,15%	-0,86%	-0,60%	-0,34%
Usados	0,11%	-0,33%	0,38%	0,23%



Comparativo por marca - 2



Nordeste

 VOLVO

	Mar/26 (Nacional)	Fev/26 (Nordeste)	Mar/26 (Nordeste)	Média (2025)
OKM	-0,01%	-0,12%	0,00%	-0,52%
Seminovos	-1,38%	-1,49%	-1,39%	-1,18%
Usados	-0,13%	-0,07%	0,15%	-0,61%

 BMW

	Mar/26 (Nacional)	Fev/26 (Nordeste)	Mar/26 (Nordeste)	Média (2025)
OKM	0,37%	1,21%	0,39%	-0,10%
Seminovos	-0,24%	-1,60%	-0,21%	-0,55%
Usados	-0,03%	-0,49%	-0,00%	-0,24%

 KIA

	Mar/26 (Nacional)	Fev/26 (Nordeste)	Mar/26 (Nordeste)	Média (2025)
OKM	1,09%	1,04%	0,28%	-0,18%
Seminovos	-1,79%	-1,66%	-1,40%	-0,50%
Usados	0,31%	-0,42%	0,87%	0,07%

 AUDI

OKM	-0,09%	-0,01%	-0,07%	0,07%
Seminovos	-0,70%	0,24%	-1,21%	-0,72%
Usados	-1,07%	-0,03%	0,14%	-0,26%

 GWM

OKM	-0,00%	-0,01%	-0,03%	-0,17%
Seminovos	0,17%	-1,38%	0,34%	-0,82%
Usados	0,34%	-1,92%	0,04%	-

 FORD

OKM	-0,01%	0,03%	-0,01%	0,13%
Seminovos	0,28%	-0,47%	0,29%	-0,56%
Usados	1,17%	0,84%	-0,45%	0,07%

 MERCEDES-BENZ

OKM	0,03%	-0,66%	0,26%	-0,02%
Seminovos	-0,84%	-0,93%	-0,43%	0,06%
Usados	-1,40%	-0,24%	-0,98%	0,09%

 MITSUBISHI

OKM	0,07%	-0,24%	0,05%	-0,04%
Seminovos	-0,36%	-0,63%	-0,41%	-0,33%
Usados	0,10%	-0,30%	-0,07%	-0,19%

 CITROEN

OKM	-0,10%	1,54%	0,57%	0,13%
Seminovos	-0,64%	-0,20%	-0,89%	-0,40%
Usados	-1,13%	1,21%	-1,19%	-0,01%

 LAND ROVER

OKM	-0,01%	-0,05%	0,00%	-0,05%
Seminovos	-0,05%	-0,66%	-0,05%	-0,43%
Usados	-0,10%	-0,90%	-0,15%	-0,42%

 BYD

OKM	-0,68%	-0,81%	-0,30%	-0,16%
Seminovos	-1,25%	-0,63%	-0,67%	-0,72%
Usados	0,02%	1,14%	-0,29%	-1,40%





COMPARATIVO POR MODELO



Kelley Blue Book
KBB.COM.BR

Comparativo por modelo - 1



		Mar/26 (Nacional)	Fev/26 (Nordeste)	Mar/26 (Nordeste)	Média (2025)
POLO	OKM	0,09%	-0,10%	0,09%	-0,15%
	Seminovos	0,20%	-0,91%	0,20%	-0,41%
	Usados	0,29%	0,16%	0,29%	-0,08%
KICKS	OKM	-0,08%	0,73%	-0,09%	0,16%
	Seminovos	-0,21%	-0,59%	-0,22%	-0,44%
	Usados	-0,15%	-0,26%	0,14%	0,05%
HB20	OKM	-0,06%	-0,05%	-0,06%	-0,29%
	Seminovos	0,84%	-1,04%	0,84%	-0,41%
	Usados	0,04%	-0,83%	0,04%	0,35%
ARGO	OKM	-3,03%	0,26%	-2,84%	-0,04%
	Seminovos	-0,63%	0,03%	-0,67%	-0,12%
	Usados	0,25%	-0,28%	0,24%	-0,06%
KWID	OKM	-0,66%	1,37%	0,47%	-0,16%
	Seminovos	0,76%	-0,20%	0,02%	-0,12%
	Usados	0,10%	-0,07%	-0,19%	-0,38%
CRETA	OKM	-0,08%	-0,01%	-0,13%	0,07%
	Seminovos	-0,01%	-0,93%	-0,03%	-0,32%
	Usados	-0,61%	0,43%	-0,58%	-0,18%
ONIX PLUS	OKM	-0,03%	0,04%	-0,03%	0,23%
	Seminovos	-0,69%	-0,51%	-0,68%	-0,76%
	Usados	-0,30%	-0,34%	-0,29%	-0,57%

		Mar/26 (Nacional)	Fev/26 (Nordeste)	Mar/26 (Nordeste)	Média (2025)
STRADA	OKM	0,21%	-0,04%	-0,03%	-0,05%
	Seminovos	0,33%	-0,39%	0,52%	-0,03%
	Usados	0,18%	-0,07%	-0,17%	0,54%
ONIX	OKM	0,01%	-0,00%	0,01%	0,04%
	Seminovos	0,21%	-1,16%	0,21%	-0,56%
	Usados	-0,41%	0,72%	-0,41%	-0,19%
NIVUS	OKM	0,09%	-0,07%	-	0,43%
	Seminovos	0,08%	-0,06%	-	-0,21%
	Usados	-0,57%	0,16%	-	-0,24%
MOBI	OKM	-0,02%	-0,13%	-0,02%	-0,69%
	Seminovos	-1,23%	-1,16%	-1,23%	-0,25%
	Usados	1,16%	1,13%	1,16%	0,13%
T-CROSS	OKM	-0,06%	0,66%	-0,06%	0,10%
	Seminovos	0,81%	-0,36%	0,81%	-0,30%
	Usados	0,48%	-0,50%	0,48%	-0,12%
SAVEIRO	OKM	0,23%	-0,19%	0,18%	0,34%
	Seminovos	-0,56%	1,03%	0,48%	-0,60%
	Usados	0,18%	1,09%	-1,02%	0,24%
TRACKER	OKM	-0,01%	-0,03%	-0,02%	-0,86%
	Seminovos	-0,30%	-0,23%	-0,29%	-0,88%
	Usados	-0,43%	0,01%	-0,43%	-0,55%

Comparativo por modelo - 2















		Mar/26 (Nacional)	Fev/26 (Nordeste)	Mar/26 (Nordeste)	Média (2025)
Jeep RENEGADE	OKM	-1,61%	-0,02%	-2,32%	-0,31%
	Seminovos	-0,62%	-1,11%	-0,82%	-0,71%
	Usados	0,16%	0,22%	-0,43%	-0,26%
Jeep COMPASS	OKM	-0,18%	0,65%	-0,18%	-0,27%
	Seminovos	-0,84%	-0,82%	-0,35%	-1,05%
	Usados	-0,13%	-0,32%	-0,04%	-0,43%
 HR-V	OKM	0,03%	-0,05%	0,04%	0,00%
	Seminovos	-0,26%	-1,39%	-0,94%	-0,45%
	Usados	0,22%	-0,37%	-0,14%	0,07%
FIAT FASTBACK	OKM	-0,13%	0,02%	-0,13%	-0,70%
	Seminovos	-1,52%	-0,16%	-1,52%	-0,90%
	Usados	-1,43%	1,08%	-1,43%	-
FIAT CRONOS	OKM	0,20%	0,25%	0,20%	0,17%
	Seminovos	0,83%	-0,52%	0,83%	-0,34%
	Usados	1,11%	-1,20%	1,11%	-0,23%
 VIRTUS	OKM	0,02%	-0,08%	0,02%	-0,05%
	Seminovos	-0,41%	-0,51%	-0,41%	-0,51%
	Usados	-0,26%	0,13%	-0,26%	-0,01%
 HB20S	OKM	-0,33%	-0,04%	-	-0,11%
	Seminovos	0,27%	0,39%	-	-0,44%
	Usados	0,20%	-0,26%	-	0,13%

		Mar/26 (Nacional)	Fev/26 (Nordeste)	Mar/26 (Nordeste)	Média (2025)
FIAT TORO	OKM	0,07%	0,31%	0,31%	0,07%
	Seminovos	-1,28%	-0,46%	-1,05%	-0,77%
	Usados	0,25%	0,02%	0,22%	-0,34%
 HILUX	OKM	0,00%	0,00%	0,00%	0,57%
	Seminovos	-0,31%	-0,22%	0,05%	-0,39%
	Usados	0,06%	-0,11%	0,27%	0,08%
 COROLLA CROSS	OKM	0,03%	-0,01%	0,03%	0,17%
	Seminovos	-0,08%	-0,87%	-0,08%	0,10%
	Usados	-0,02%	0,85%	-0,02%	-0,40%
FIAT PULSE	OKM	0,31%	-0,04%	0,31%	-0,10%
	Seminovos	0,00%	0,30%	0,00%	-0,33%
	Usados	-0,35%	0,12%	-0,35%	-0,28%
 COROLLA	OKM	0,75%	0,30%	0,75%	-0,00%
	Seminovos	-0,02%	0,55%	-0,01%	-0,40%
	Usados	0,62%	0,06%	0,61%	0,16%
 TIGGO 5X	OKM	1,54%	0,00%	1,68%	0,00%
	Seminovos	0,39%	-0,15%	0,39%	-0,28%
	Usados	0,43%	-2,67%	0,44%	-0,34%
 MONTANA	OKM	-0,00%	-0,02%	-0,00%	-0,28%
	Seminovos	-2,09%	0,44%	-2,09%	-0,81%
	Usados	0,41%	1,03%	0,41%	0,01%

Comparativo por modelo - 3



		Mar/26 (Nacional)	Fev/26 (Nordeste)	Mar/26 (Nordeste)	Média (2025)
 RANGER	OKM	0,03%	0,02%	0,01%	0,16%
	Seminovos	0,46%	-0,53%	0,34%	-0,59%
	Usados	1,25%	0,86%	-0,46%	0,07%
 RAMPAGE	OKM	-0,03%	0,13%	-0,19%	-0,18%
	Seminovos	-0,21%	-0,50%	-0,18%	-1,36%
	Usados	-0,22%	-0,17%	-0,22%	-
 YARIS SEDAN	OKM	-	-	-	0,52%
	Seminovos	0,02%	-	-	0,01%
	Usados	1,06%	-	-	0,22%
 FIAT FIORINO	OKM	0,00%	0,00%	0,00%	-0,51%
	Seminovos	-0,79%	-1,61%	-0,79%	-0,38%
	Usados	-0,77%	1,05%	-0,77%	0,71%
 TAOS	OKM	-0,20%	-0,98%	-0,20%	0,08%
	Seminovos	-0,08%	-1,56%	-0,08%	-0,80%
	Usados	-0,81%	-1,79%	-0,81%	-0,74%
 TERA	OKM	-0,15%	-0,50%	-0,15%	0,08%
	Seminovos	-0,67%	-0,38%	-0,67%	-0,27%
	Usados	-	-	-	-
 BASALT	OKM	-0,08%	1,56%	0,68%	0,53%
	Seminovos	-0,49%	-0,92%	-0,59%	0,25%
	Usados	-	-	-	-

		Mar/26 (Nacional)	Fev/26 (Nordeste)	Mar/26 (Nordeste)	Média (2025)
 S-10	OKM	0,01%	-0,01%	0,01%	0,27%
	Seminovos	-0,21%	-0,89%	0,24%	-0,73%
	Usados	-0,53%	0,06%	0,05%	-0,17%
 C3	OKM	-0,10%	1,55%	0,57%	0,10%
	Seminovos	-0,74%	0,21%	-0,93%	-0,48%
	Usados	-1,23%	1,36%	-1,23%	0,00%
 SPIN	OKM	-0,04%	0,05%	-0,04%	0,23%
	Seminovos	0,20%	-0,33%	0,19%	-0,63%
	Usados	-0,73%	-0,53%	-0,66%	-0,25%
 Jeep COMMANDER	OKM	-0,21%	0,24%	-0,87%	-0,05%
	Seminovos	-0,39%	-2,22%	-0,65%	-1,12%
	Usados	0,19%	-0,37%	-0,35%	-0,56%
 BOREAL	OKM	0,00%	0,00%	-	0,00%
	Seminovos	0,00%	0,00%	-	0,00%
	Usados	-	-	-	-
 KARDIAN	OKM	0,08%	0,06%	-0,07%	0,03%
	Seminovos	1,21%	-5,75%	1,13%	-0,38%
	Usados	-	-	-	-

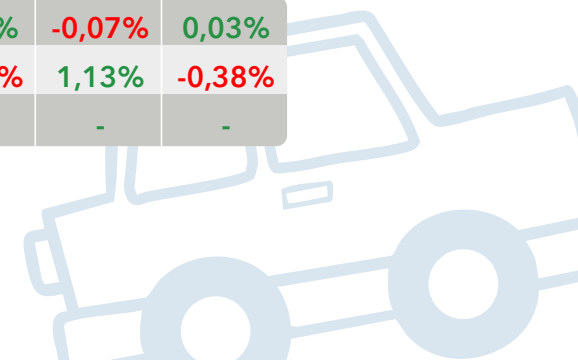



ELÉTRICOS

**COMPARATIVO
POR MODELO**





Kelley Blue Book
KBB.COM.BR

Comparativo por modelo - elétrico - 1



		Mar/26 (Nacional)	Fev/26 (Nordeste)	Mar/26 (Nordeste)	Média (2025)
 MINI DOLPHIN	OKM	-0,87%	-1,11%	-	-0,20%
	Seminovos	-1,82%	-1,39%	-	-0,26%
	Usados	-	-	-	-

 ORA	OKM	-0,06%	0,00%	-0,06%	-0,72%
	Seminovos	2,23%	-2,26%	2,22%	-0,86%
	Usados	0,92%	-0,46%	0,92%	-

 YUAN PLUS	OKM	0,04%	0,04%	0,04%	-0,95%
	Seminovos	-0,61%	-0,24%	-0,62%	-1,52%
	Usados	-1,27%	-0,63%	-1,27%	-

 EX30	OKM	-0,02%	-4,75%	-0,02%	-0,76%
	Seminovos	-0,07%	-2,71%	-0,07%	-1,59%
	Usados	-	-	-	-

		Mar/26 (Nacional)	Fev/26 (Nordeste)	Mar/26 (Nordeste)	Média (2025)
 DOLPHIN	OKM	-0,43%	0,06%	-0,10%	-0,30%
	Seminovos	-0,43%	0,61%	-0,24%	-0,62%
	Usados	-0,90%	0,91%	-0,90%	-

 E-KWID	OKM	0,00%	-0,08%	-0,20%	-0,60%
	Seminovos	-0,45%	-0,50%	-0,28%	-0,36%
	Usados	-0,58%	-0,27%	-0,31%	-

 E-JS1	OKM	-6,51%	0,34%	-6,51%	-0,96%
	Seminovos	-1,99%	-4,53%	-1,99%	-1,59%
	Usados	-3,28%	-3,21%	-3,28%	-0,48%

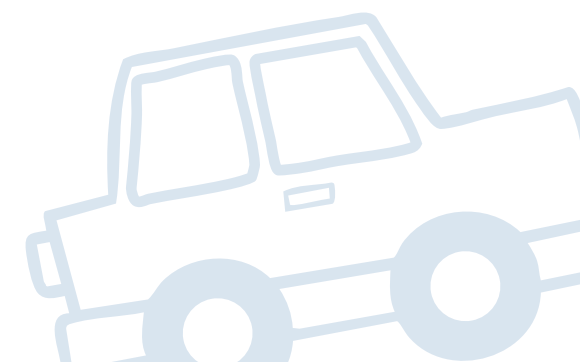

Comparativo por modelo - elétrico - 2



		Mar/26 (Nacional)	Fev/26 (Nordeste)	Mar/26 (Nordeste)	Média (2025)
 IX1	OKM	6,55%	-	-0,03%	0,04%
	Seminovos	-0,34%	-	-0,54%	-0,70%
	Usados	-	-	-	-

 IX3	OKM	-	-	-	0,24%
	Seminovos	0,33%	-	-	-0,37%
	Usados	0,81%	-	-	-1,00%

 AYA	OKM	-	-	-	-
	Seminovos	1,54%	-	-	-1,03%
	Usados	-	-	-	-

 SPARK	OKM	-10,45%	-0,18%	-10,32%	0,29%
	Seminovos	-14,64%	2,03%	-11,92%	-1,40%
	Usados	-	-	-	-

		Mar/26 (Nacional)	Fev/26 (Nordeste)	Mar/26 (Nordeste)	Média (2025)
 MINI COOPER S	OKM	-	-0,08%	0,08%	-
	Seminovos	-	0,00%	-0,58%	-
	Usados	-	1,67%	-0,47%	-

 KANGOO	OKM	-	-	-	-0,19%
	Seminovos	1,03%	0,19%	1,08%	-0,96%
	Usados	-1,18%	0,00%	-2,40%	-0,78%

 AION V	OKM	-0,11%	-0,02%	-0,11%	-0,21%
	Seminovos	0,58%	-4,08%	0,58%	-0,53%
	Usados	-	-	-	-

 EX2	OKM	0,00%	0,00%	0,00%	-
	Seminovos	0,00%	0,00%	0,00%	-
	Usados	-	-	-	-

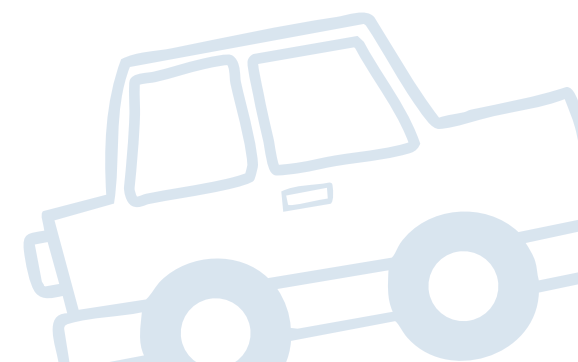



HÍBRIDOS





**COMPARATIVO
POR MARCA**







Kelley Blue Book
KBB.COM.BR

Comparativo por modelo - híbridos - 1



		Mar/26 (Nacional)	Fev/26 (Nordeste)	Mar/26 (Nordeste)	Média (2025)
 SONG PLUS	OKM	-0,41%	0,00%	-0,41%	-0,15%
	Seminovos	-1,48%	-0,70%	-1,48%	-1,00%
	Usados	0,31%	1,25%	0,31%	-
 CR-V	OKM	-	-	-	-0,52%
	Seminovos	-1,21%	-	-3,31%	-0,00%
	Usados	-	-	-	-
 XC60	OKM	0,00%	-0,02%	0,00%	-0,57%
	Seminovos	-2,20%	-0,85%	-1,10%	-1,12%
	Usados	2,04%	-1,27%	1,94%	-0,92%
 SONG PRO	OKM	-0,50%	-0,35%	-0,50%	0,11%
	Seminovos	-0,95%	1,87%	-0,95%	-0,87%
	Usados	-	-	-	-
 KING	OKM	-0,65%	0,05%	-0,64%	0,10%
	Seminovos	0,67%	0,27%	0,66%	-0,58%
	Usados	-	-	-	-

		Mar/26 (Nacional)	Fev/26 (Nordeste)	Mar/26 (Nordeste)	Média (2025)
 TIGGO 8	OKM	-0,03%	-0,02%	-0,03%	-0,32%
	Seminovos	-2,04%	1,15%	-2,03%	-1,10%
	Usados	-0,84%	-2,03%	-0,83%	-0,92%
 HAVAL H6	OKM	0,00%	-0,02%	0,00%	-0,14%
	Seminovos	0,09%	-1,29%	0,09%	-0,82%
	Usados	0,34%	-1,94%	0,34%	-
 RAV4	OKM	-	-	-	-0,17%
	Seminovos	-1,87%	-3,49%	-1,86%	-1,03%
	Usados	0,78%	-2,03%	0,77%	-0,64%
 CIVIC	OKM	-	-	-	-0,25%
	Seminovos	-0,09%	-0,66%	-0,80%	-0,90%
	Usados	1,09%	-4,76%	-0,01%	-

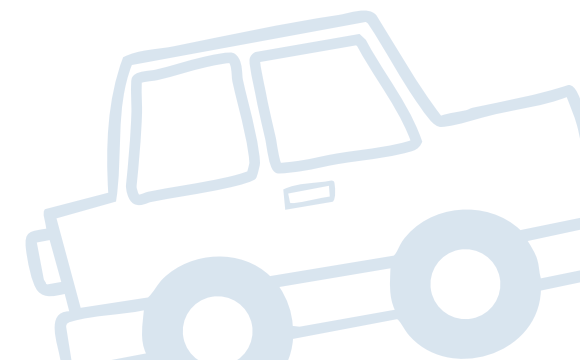

Comparativo por modelo - híbridos - 2



		Mar/26 (Nacional)	Fev/26 (Nordeste)	Mar/26 (Nordeste)	Média (2025)
 Q5	OKM	-	-	-	0,20%
	Seminovos	0,50%	-	-	-0,80%
	Usados	-0,38%	-	-	-0,53%

		Mar/26 (Nacional)	Fev/26 (Nordeste)	Mar/26 (Nordeste)	Média (2025)
 F-PACE	OKM	-	-	-	-0,04%
	Seminovos	0,47%	-	-	-0,96%
	Usados	-0,26%	-	-	0,05%

		Mar/26 (Nacional)	Fev/26 (Nordeste)	Mar/26 (Nordeste)	Média (2025)
 XC90	OKM	0,00%	-0,01%	-0,01%	0,03%
	Seminovos	-4,16%	-2,32%	-2,64%	-0,87%
	Usados	-4,13%	-1,47%	-1,96%	-0,97%

		Mar/26 (Nacional)	Fev/26 (Nordeste)	Mar/26 (Nordeste)	Média (2025)
 X6	OKM	0,03%	0,48%	0,03%	0,07%
	Seminovos	-0,31%	-2,18%	-0,31%	-0,41%
	Usados	-	-	-	-

		Mar/26 (Nacional)	Fev/26 (Nordeste)	Mar/26 (Nordeste)	Média (2025)
 COROLLA CROSS	OKM	0,03%	0,00%	0,03%	0,01%
	Seminovos	-0,74%	-0,98%	-0,74%	0,01%
	Usados	-0,18%	0,99%	-0,18%	-0,57%

		Mar/26 (Nacional)	Fev/26 (Nordeste)	Mar/26 (Nordeste)	Média (2025)
 X3	OKM	0,02%	1,60%	0,02%	-0,23%
	Seminovos	-0,47%	-2,43%	-0,47%	-0,53%
	Usados	0,55%	-1,93%	0,54%	-0,40%

		Mar/26 (Nacional)	Fev/26 (Nordeste)	Mar/26 (Nordeste)	Média (2025)
 COROLLA	OKM	1,21%	0,01%	1,20%	-0,29%
	Seminovos	0,23%	-0,42%	0,23%	-0,69%
	Usados	0,76%	-0,61%	0,76%	-0,42%

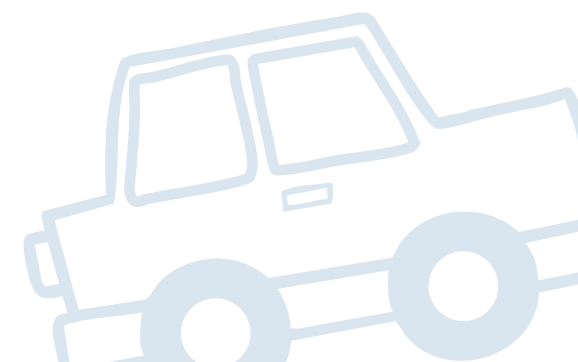



Kelley Blue Book
KBB.COM.BR

IMPORTANTE:

As análises consideradas neste estudo são baseadas na única tabela especializada em precificação de veículos do mercado brasileiro, Kelley Blue Book Brasil. Assim, não é recomendável a comparação com qualquer outra fonte de preço existente no País.

Sobre a Cox Automotive

A Cox Automotive faz parte do grande conglomerado da Cox Enterprises Inc. - uma empresa global com mais de 50.000 funcionários e que já ultrapassa US\$ 21 bilhões em receita. Apesar de ser uma gigante multinacional, a Cox continua sendo uma corporação privada e orientada por valores que acreditam em crescimento em longo prazo e no orgulho de sua liderança familiar de quatro gerações. Através de nossas principais divisões - Cox Communications e Cox Automotive - as empresas Cox lideramos nos setores de comunicações e mercado automotivo. Nossas marcas internacionais amplamente reconhecidas incluem Autotrader, Kelley Blue Book e Cox Homelife.

A missão da Cox Automotive em todos os mercados onde atua é transformar a maneira como o mundo compra e vende veículos por meio de soluções tecnológicas, serviços e equipe altamente especializada que apoia consumidores, fabricantes e revendedores em todas as fases da experiência automotiva. A Cox Automotive Inc. é um grupo global, detentora de 26 empresas fortemente consolidadas nos países em que atua, com mais de 34.000 membros na equipe, mais de 200 escritórios em todo o mundo e que atende milhares de clientes nos cinco continentes. A Cox Automotive Brasil, atualmente, lidera 4 empresas das 26 existentes no mundo, que são: Kelley Blue Book Brasil, Molicar, Dealertrack e Manheim.





Kelley Blue Book
KBB.COM.BR

COX
AUTOMOTIVE

Quer conhecer mais sobre o estudo?

Entre em contato com a KBB Brasil pelos canais abaixo:

www.kbb.com.br

comercial@coxautomotive.com.br



Kelley Blue Book
KBB.COM.BR

MVWP

Março/2026



Centro-
-Oeste

**MONITOR DE
VARIAÇÃO DE PREÇOS**

MVWP

Núcleo de estudos KBB Brasil





Como o decoder "antecipado" transforma a esteira de crédito

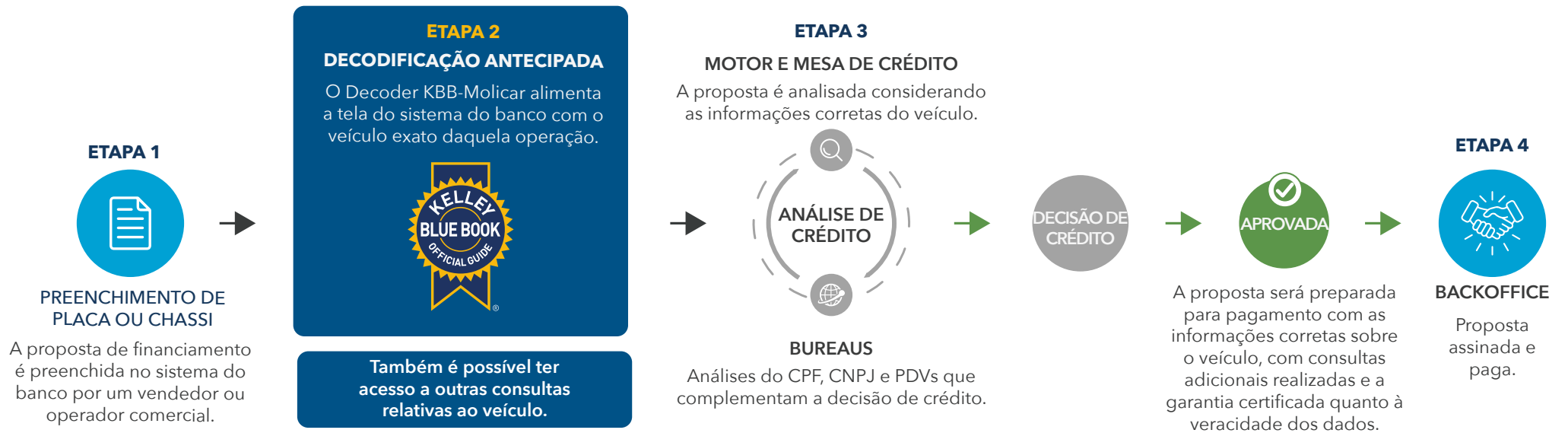

Além da composição de "marca, modelo, versão, ano, pacote, código KBB-Molcar" de um veículo, o Decoder KBB-Molcar é capaz de trazer um cardápio de consultas que alimenta as instituições com a real qualidade e atual situação cadastral de cada veículo consultado. Isso faz com que a esteira inteira de financiamento seja enriquecida com informações que embasam a decisão de crédito e reduzem o custo e o tempo da operação em análise.

A decodificação antecipada de um veículo cria uma valiosa eficiência no processo, uma vez que se é capaz de inibir a entrada de inúmeros cenários que não fazem parte do perfil de crédito da IF. Isso gera agilidade de análise, economia de custos com consultas desnecessárias em bureaus, elimina o erro de liberação adicional de crédito com base no preço irreal, estanca os erros de formalização de contratos e muitos outros benefícios.

No diagrama acima, visualiza-se uma esteira simplificada e genérica de financiamento de IFs em geral, e também informamos qual seria o momento ideal de posicionar o "Decoder KBB-Molcar" no processo de financiamento.

SUMÁRIO NAVEGÁVEL



Centro-
Oeste



Kelley Blue Book
KBB.COM.BR

Introdução 01

Critérios de Estudo 02

Relatório do Mercado Automotivo 03

Comparativo por idade 04

Comparativo por categoria 05

06 Comparativo por marca

07 Comparativo por modelo

08 Comparativo por modelo (elétricos)

09 Comparativo por modelo (híbridos)

10 Importante

11 Contato



Introdução



Centro-
Oeste



Kelley Blue Book
KBB.COM.BR

A 5ª edição do Monitor de Variação de Preços Autos (MVP) **Centro-Oeste** da KBB Brasil traz uma análise das tendências de preços praticados no mercado durante o mês de março de 2026 em relação aos resultados do meses de março/nacional de 2026 e fevereiro/nordeste de 2026, além da comparação com a referência média anual de variação de preços de 2025.

Ao total, 23.622 versões de veículos 0 km, seminovos (até 3 anos de uso) e usados (entre 4 e 10 anos de uso) foram estudadas para demonstrar os comportamentos de preços divididos em quatro análises de variação: por idade; por categorias de carrocerias; por marcas; e por modelos mais vendidos. As porcentagens obtidas se referem às médias de variação ocorridas no período.

O objetivo do Monitor de Variação de Preços Autos produzido pelo Núcleo de Estudos da KBB Brasil é fornecer informações para a indústria automotiva e toda a cadeia do setor a respeito das movimentações de preços de automóveis e comerciais leves, a fim de contribuir para a compreensão tanto do contexto atual do mercado quanto para o futuro próximo.



Equipe Kelley Blue Book Brasil

Critérios do Estudo



Centro-
Oeste



Kelley Blue Book
KBB.COM.BR



PERÍODO ANALISADO

- Março/Brasil (de 1/03 a 31/03)
- Fevereiro/Centro-Oeste (de 1/02 a 28/02)
- Março/Centro-Oeste (de 1/03 a 31/03)
- Média 2025 (Variação média jan/24 a dez/24)



CATEGORIAS

- Coupe
- Roadster
- Furgão
- Sedan
- Hatchback
- Station Wagon
- Picape
- SUV
- Minivan
- Minibus
- Elétricos
- Híbridos



REGRAS

- Todas as marcas
- 23.622 versões
- Leves e comerciais leves
- Modelos 0km
- Modelos seminovos (até 3 anos de uso)
- Modelos usados (de 4 a 20 anos de uso)
- Valor Médio Nacional
- Para as análises dos segmentos de "Categoria", "Marca" e "Modelo" nas colunas "0 km", consideramos apenas os anos modelos atuais.





COMPARATIVO POR IDADE



Kelley Blue Book
KBB.COM.BR

Comparativo por idade



Centro-Oeste



Kelley Blue Book
KBB.COM.BR

Veja abaixo a variação de preço entre modelos 0km, seminovos e usados.

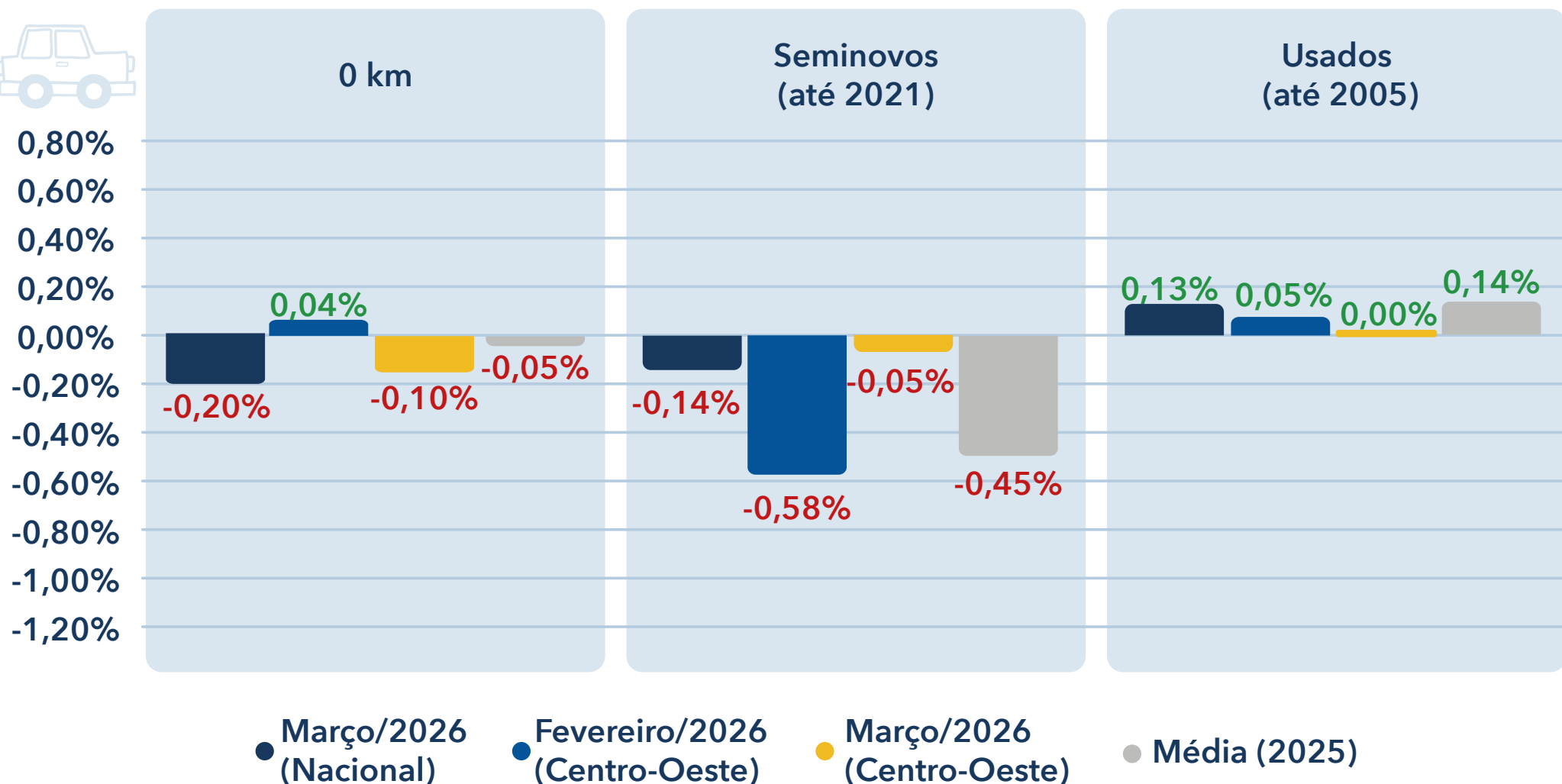

Comparativo por idade



Centro-Oeste



Kelley Blue Book
KBB.COM.BR

0 km

Variação de preços de modelos 0KM por ano modelo

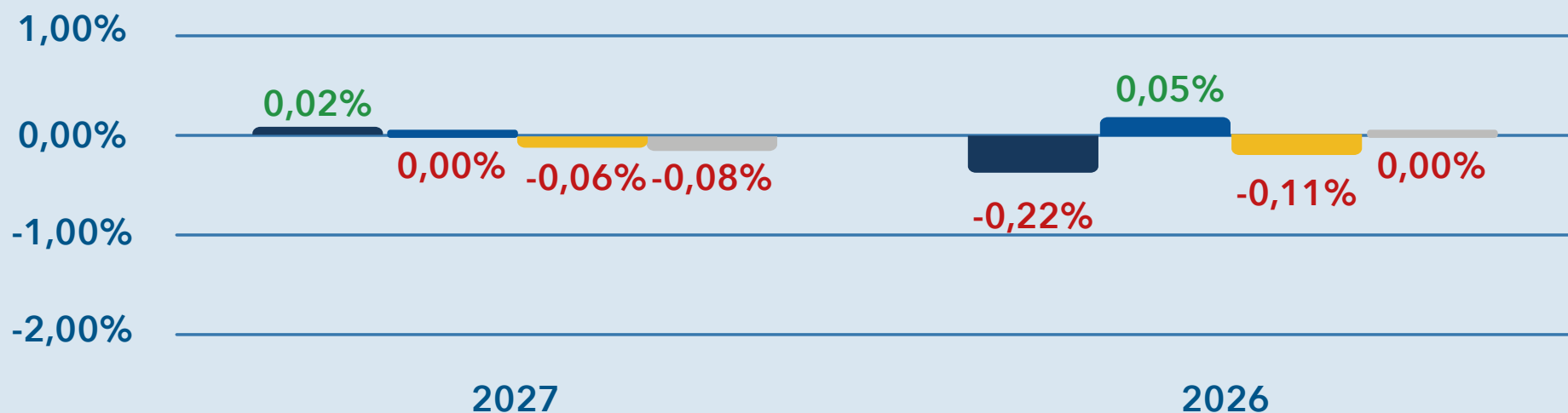

● Março/2026 (Nacional)

● Fevereiro/2026 (Centro-Oeste)

● Março/2026 (Centro-Oeste)

● Média (2025)

Comparativo por idade



Centro-Oeste



Kelley Blue Book
KBB.COM.BR



SEMINOVOS

Variação de preços de modelos seminovos (até 3 anos) por ano modelo

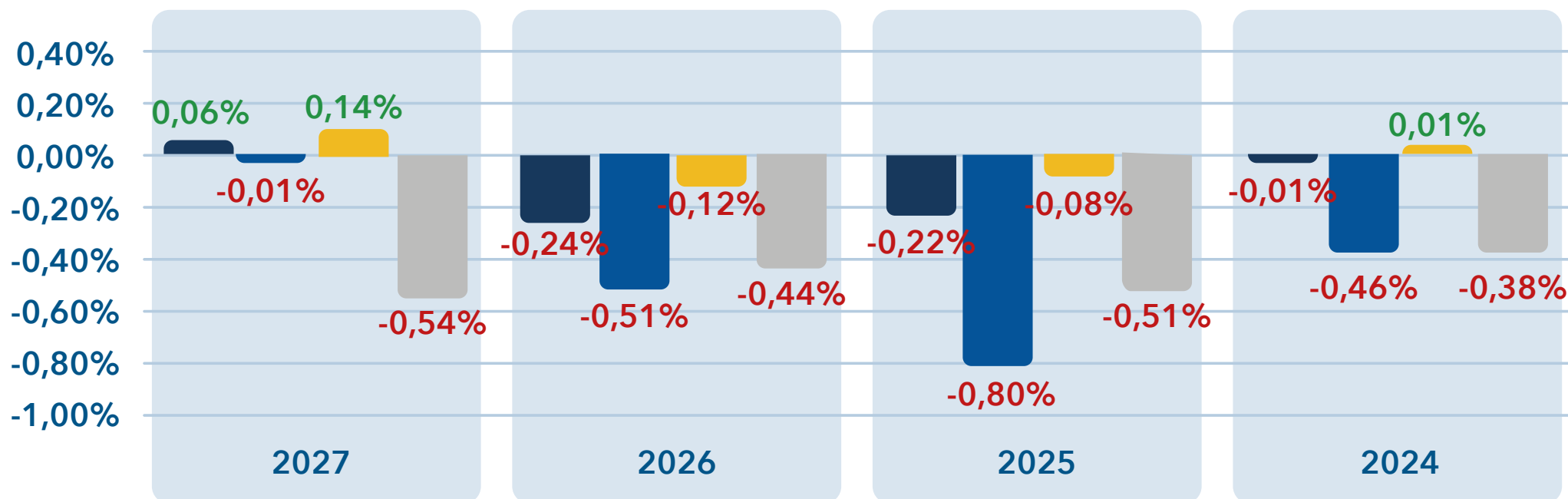

● Março/2026 (Nacional)

● Fevereiro/2026 (Centro-Oeste)

● Março/2026 (Centro-Oeste)

● Média (2025)

Comparativo por idade



Centro-
Oeste



Kelley Blue Book
KBB.COM.BR

USADOS

DESTAQUES DE MAR/26
entre os anos 2022-2006
de acordo com o ano modelo

Maior Valorização

0,64%

2008

Maior Desvalorização

-0,65%

2014

Ano Modelo	Média (2025)	Mar/26 (Nacional)	Fev/26 (Centro-Oeste)	Mar/26 (Centro-Oeste)
2023	-0,27%	0,02%	-0,22%	0,12%
2022	-0,23%	-0,27%	-0,24%	-0,16%
2021	-0,17%	-0,15%	-0,32%	0,09%
2020	-0,08%	0,30%	-0,35%	0,27%
2019	0,00%	0,30%	0,41%	-0,01%
2018	0,05%	0,12%	-0,13%	0,08%
2017	0,14%	-0,06%	0,04%	-0,09%
2016	0,27%	0,26%	0,09%	0,09%
2015	0,33%	0,07%	0,21%	-0,10%
2014	0,30%	-0,19%	0,38%	-0,65%
2013	0,51%	-0,03%	-0,08%	-0,39%
2012	0,43%	0,67%	-0,09%	0,43%
2011	0,59%	0,46%	0,44%	0,11%
2010	0,50%	0,22%	0,35%	-0,09%
2009	0,55%	0,12%	0,58%	0,12%
2008	0,53%	0,94%	0,50%	0,64%
2007	0,42%	0,45%	0,64%	-0,04%



COMPARATIVO POR CATEGORIA



Kelley Blue Book
KBB.COM.BR

Comparativo por categoria



Centro-Oeste



Kelley Blue Book
KBB.COM.BR

Categoria	OKM				Seminovos				Usados			
	Mar/26 (Nacional)	Fev/26 (Centro-Oeste)	Mar/26 (Centro-Oeste)	Média (2025)	Mar/26 (Nacional)	Fev/26 (Centro-Oeste)	Mar/26 (Centro-Oeste)	Média (2025)	Mar/26 (Nacional)	Fev/26 (Centro-Oeste)	Mar/26 (Centro-Oeste)	Média (2025)
Coupe	0,10%	0,06%	-0,28%	0,28%	0,16%	-0,34%	-0,70%	0,13%	0,06%	0,34%	-0,50%	0,13%
Furgão	-0,05%	-0,01%	-0,36%	0,27%	-0,32%	-0,29%	-0,60%	0,05%	-0,41%	0,66%	-1,31%	-0,00%
Hatchback	-0,67%	0,04%	-0,40%	-0,13%	0,04%	-0,75%	0,10%	-0,36%	0,23%	0,05%	0,05%	0,03%
Minibus	-0,97%	-0,02%	-0,03%	0,25%	-0,51%	-0,84%	-0,60%	0,29%	-0,06%	0,79%	-1,17%	-0,12%
Minivan	-0,04%	0,05%	-0,04%	0,22%	0,20%	-0,34%	0,20%	-0,63%	-0,67%	-0,61%	-0,58%	-0,25%
Picape	0,03%	0,04%	0,03%	0,08%	-0,20%	-0,44%	-0,01%	-0,41%	0,18%	0,11%	0,01%	0,33%
Roadster	0,00%	0,00%	-	0,25%	-0,52%	-0,04%	-0,49%	-0,33%	0,33%	-0,46%	-0,86%	0,02%
Sedan	0,04%	0,09%	0,22%	0,09%	-0,17%	-0,04%	0,31%	-0,54%	0,13%	-0,15%	0,14%	-0,04%
Station Wagon	-0,04%	0,01%	0,00%	0,12%	-2,48%	1,76%	-1,61%	-0,63%	-0,02%	1,01%	0,74%	-0,02%
SUV	-0,12%	0,07%	-0,17%	-0,14%	-0,22%	-0,66%	-0,29%	-0,56%	0,02%	-0,03%	-0,20%	-0,22%



COMPARATIVO POR MARCA



Kelley Blue Book
KBB.COM.BR

Comparativo por marca - 1



Centro-Oeste

FIAT FIAT

	Mar/26 (Nacional)	Fev/26 (Centro-Oeste)	Mar/26 (Centro-Oeste)	Média (2025)
OKM	-0,49%	0,07%	-0,16%	-0,13%
Seminovos	-0,41%	-0,26%	-0,45%	-0,31%
Usados	0,22%	-0,00%	0,18%	0,36%

Jeep JEEP

	Mar/26 (Nacional)	Fev/26 (Centro-Oeste)	Mar/26 (Centro-Oeste)	Média (2025)
OKM	-0,88%	0,38%	-1,75%	-0,27%
Seminovos	-0,73%	-1,00%	-0,67%	-0,94%
Usados	0,05%	-0,01%	-0,38%	-0,31%

VW VW

	Mar/26 (Nacional)	Fev/26 (Centro-Oeste)	Mar/26 (Centro-Oeste)	Média (2025)
OKM	0,03%	0,17%	-0,03%	0,06%
Seminovos	0,25%	-0,60%	0,55%	-0,40%
Usados	0,22%	0,13%	0,16%	0,03%



OKM	0,13%	0,04%	0,18%	0,28%
Seminovos	-0,25%	-0,25%	-0,01%	-0,21%
Usados	0,31%	-0,06%	0,35%	0,07%



OKM	-0,12%	-0,02%	-0,11%	-0,10%
Seminovos	0,41%	-0,86%	0,35%	-0,39%
Usados	0,28%	-0,39%	-0,11%	0,26%



OKM	-0,01%	-0,00%	-0,01%	-0,11%
Seminovos	-0,18%	-0,73%	0,10%	-0,69%
Usados	-0,41%	0,20%	-0,07%	-0,25%



OKM	-0,25%	-0,59%	-0,12%	0,19%
Seminovos	0,31%	-0,82%	-0,04%	-0,06%
Usados	0,10%	0,22%	-0,11%	-0,08%



OKM	0,02%	0,61%	0,01%	0,10%
Seminovos	-0,26%	-0,55%	-0,26%	-0,42%
Usados	-0,25%	-0,17%	-0,11%	0,04%



OKM	0,03%	-0,05%	-0,01%	0,02%
Seminovos	-0,15%	-0,84%	-0,61%	-0,34%
Usados	0,11%	-0,33%	0,39%	0,23%



OKM	0,01%	0,80%	0,02%	-0,05%
Seminovos	-0,66%	-1,37%	-0,66%	-0,25%
Usados	-0,16%	-0,03%	-0,14%	-0,14%



OKM	0,40%	-0,06%	0,03%	-0,35%
Seminovos	0,08%	-0,60%	-0,39%	-0,57%
Usados	0,39%	-0,73%	-0,31%	-0,42%

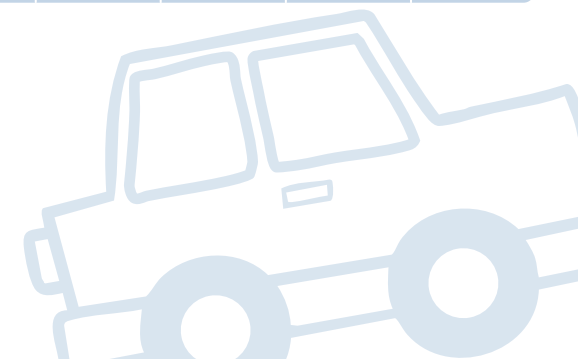

Comparativo por marca - 2



Centro-Oeste

 VOLVO

	Mar/26 (Nacional)	Fev/26 (Centro-Oeste)	Mar/26 (Centro-Oeste)	Média (2025)
OKM	-0,01%	-0,07%	0,00%	-0,52%
Seminovos	-1,38%	-1,38%	-1,43%	-1,18%
Usados	-0,13%	-0,06%	0,09%	-0,61%

 BMW

	Mar/26 (Nacional)	Fev/26 (Centro-Oeste)	Mar/26 (Centro-Oeste)	Média (2025)
OKM	0,37%	1,03%	0,58%	-0,10%
Seminovos	-0,24%	-1,50%	-0,21%	-0,55%
Usados	-0,03%	-0,60%	0,18%	-0,24%

 KIA

	Mar/26 (Nacional)	Fev/26 (Centro-Oeste)	Mar/26 (Centro-Oeste)	Média (2025)
OKM	1,09%	1,10%	-0,10%	-0,18%
Seminovos	-1,79%	-1,65%	-1,65%	-0,50%
Usados	0,31%	-0,34%	0,84%	0,07%

 AUDI

	Mar/26 (Nacional)	Fev/26 (Centro-Oeste)	Mar/26 (Centro-Oeste)	Média (2025)
OKM	-0,09%	0,11%	-0,08%	0,07%
Seminovos	-0,70%	0,47%	-1,10%	-0,72%
Usados	-1,07%	0,22%	-0,01%	-0,26%

 GWM

	Mar/26 (Nacional)	Fev/26 (Centro-Oeste)	Mar/26 (Centro-Oeste)	Média (2025)
OKM	-0,00%	-0,02%	-0,03%	-0,17%
Seminovos	0,17%	-1,36%	0,22%	-0,82%
Usados	0,34%	-1,93%	0,02%	-

 FORD

	Mar/26 (Nacional)	Fev/26 (Centro-Oeste)	Mar/26 (Centro-Oeste)	Média (2025)
OKM	-0,01%	0,02%	0,01%	0,13%
Seminovos	0,28%	-0,51%	0,32%	-0,56%
Usados	1,17%	0,84%	-0,45%	0,07%

 MERCEDES-BENZ

	Mar/26 (Nacional)	Fev/26 (Centro-Oeste)	Mar/26 (Centro-Oeste)	Média (2025)
OKM	0,03%	-0,39%	0,51%	-0,02%
Seminovos	-0,84%	-0,92%	-0,39%	0,06%
Usados	-1,40%	-0,13%	-1,96%	0,09%

 MITSUBISHI

	Mar/26 (Nacional)	Fev/26 (Centro-Oeste)	Mar/26 (Centro-Oeste)	Média (2025)
OKM	0,07%	-0,26%	0,05%	-0,04%
Seminovos	-0,36%	-0,63%	-0,38%	-0,33%
Usados	0,10%	-0,23%	-0,00%	-0,19%

 CITROEN

	Mar/26 (Nacional)	Fev/26 (Centro-Oeste)	Mar/26 (Centro-Oeste)	Média (2025)
OKM	-0,10%	1,51%	0,56%	0,13%
Seminovos	-0,64%	-0,29%	-0,86%	-0,40%
Usados	-1,13%	1,12%	-1,18%	-0,01%

 LAND ROVER

	Mar/26 (Nacional)	Fev/26 (Centro-Oeste)	Mar/26 (Centro-Oeste)	Média (2025)
OKM	-0,01%	-0,06%	-0,00%	-0,05%
Seminovos	-0,05%	-0,66%	-0,06%	-0,43%
Usados	-0,10%	-0,91%	-0,14%	-0,42%

 BYD

	Mar/26 (Nacional)	Fev/26 (Centro-Oeste)	Mar/26 (Centro-Oeste)	Média (2025)
OKM	-0,68%	-0,69%	-0,40%	-0,16%
Seminovos	-1,25%	-0,45%	-0,63%	-0,72%
Usados	0,02%	1,19%	-0,15%	-1,40%





COMPARATIVO POR MODELO

















Kelley Blue Book
KBB.COM.BR

Comparativo por modelo - 1



Centro-Oeste

		Mar/26 (Nacional)	Fev/26 (Centro-Oeste)	Mar/26 (Centro-Oeste)	Média (2025)
 POLO	OKM	0,09%	-0,10%	0,09%	-0,15%
	Seminovos	0,20%	-0,92%	0,20%	-0,41%
	Usados	0,29%	0,16%	0,29%	-0,08%
 KICKS	OKM	-0,08%	0,73%	-0,09%	0,16%
	Seminovos	-0,21%	-0,59%	-0,22%	-0,44%
	Usados	-0,15%	-0,26%	0,14%	0,05%
 HB20	OKM	-0,06%	-0,05%	-0,06%	-0,29%
	Seminovos	0,84%	-1,04%	0,84%	-0,41%
	Usados	0,04%	-0,83%	0,04%	0,35%
 ARGO	OKM	-3,03%	0,26%	-2,83%	-0,04%
	Seminovos	-0,63%	0,03%	-0,67%	-0,12%
	Usados	0,25%	-0,28%	0,24%	-0,06%
 KWID	OKM	-0,66%	1,36%	0,47%	-0,16%
	Seminovos	0,76%	-0,20%	0,02%	-0,12%
	Usados	0,10%	-0,07%	-0,19%	-0,38%
 CRETA	OKM	-0,08%	-0,02%	-0,13%	0,07%
	Seminovos	-0,01%	-0,93%	-0,03%	-0,32%
	Usados	-0,61%	0,43%	-0,58%	-0,18%
 ONIX PLUS	OKM	-0,03%	0,04%	-0,03%	0,23%
	Seminovos	-0,69%	-0,51%	-0,69%	-0,76%
	Usados	-0,30%	-0,34%	-0,30%	-0,57%

		Mar/26 (Nacional)	Fev/26 (Centro-Oeste)	Mar/26 (Centro-Oeste)	Média (2025)
 STRADA	OKM	0,21%	-0,04%	-0,03%	-0,05%
	Seminovos	0,33%	-0,39%	0,52%	-0,03%
	Usados	0,18%	-0,07%	-0,17%	0,54%
 ONIX	OKM	0,01%	-0,00%	0,01%	0,04%
	Seminovos	0,21%	-1,16%	0,21%	-0,56%
	Usados	-0,41%	0,72%	-0,42%	-0,19%
 NIVUS	OKM	0,09%	-0,07%	-	0,43%
	Seminovos	0,08%	-0,06%	-	-0,21%
	Usados	-0,57%	0,16%	-	-0,24%
 MOBI	OKM	-0,02%	-0,13%	-0,02%	-0,69%
	Seminovos	-1,23%	-1,15%	-1,23%	-0,25%
	Usados	1,16%	1,13%	1,16%	0,13%
 T-CROSS	OKM	-0,06%	0,66%	-0,06%	0,10%
	Seminovos	0,81%	-0,36%	0,81%	-0,30%
	Usados	0,48%	-0,50%	0,48%	-0,12%
 SAVEIRO	OKM	0,23%	-0,19%	0,18%	0,34%
	Seminovos	-0,56%	1,03%	0,48%	-0,60%
	Usados	0,18%	1,09%	-1,02%	0,24%
 TRACKER	OKM	-0,01%	-0,03%	-0,02%	-0,86%
	Seminovos	-0,30%	-0,23%	-0,30%	-0,88%
	Usados	-0,43%	0,01%	-0,43%	-0,55%

Comparativo por modelo - 2















Centro-Oeste

		Mar/26 (Nacional)	Fev/26 (Centro-Oeste)	Mar/26 (Centro-Oeste)	Média (2025)
Jeep RENEGADE	OKM	-1,61%	-0,02%	-2,31%	-0,31%
	Seminovos	-0,62%	-1,11%	-0,82%	-0,71%
	Usados	0,16%	0,22%	-0,43%	-0,26%
Jeep COMPASS	OKM	-0,18%	0,65%	-0,18%	-0,27%
	Seminovos	-0,84%	-0,82%	-0,35%	-1,05%
	Usados	-0,13%	-0,32%	-0,04%	-0,43%
 HR-V	OKM	0,03%	-0,05%	0,04%	0,00%
	Seminovos	-0,26%	-1,41%	-0,96%	-0,45%
	Usados	0,22%	-0,37%	-0,14%	0,07%
FIAT FASTBACK	OKM	-0,13%	0,02%	-0,13%	-0,70%
	Seminovos	-1,52%	-0,16%	-1,52%	-0,90%
	Usados	-1,43%	1,08%	-1,43%	-
FIAT CRONOS	OKM	0,20%	0,25%	0,20%	0,17%
	Seminovos	0,83%	-0,52%	0,84%	-0,34%
	Usados	1,11%	-1,20%	1,11%	-0,23%
 VIRTUS	OKM	0,02%	-0,09%	0,02%	-0,05%
	Seminovos	-0,41%	-0,51%	-0,42%	-0,51%
	Usados	-0,26%	0,13%	-0,26%	-0,01%
 HB20S	OKM	-0,33%	-0,04%	-	-0,11%
	Seminovos	0,27%	0,39%	-	-0,44%
	Usados	0,20%	-0,26%	-	0,13%

		Mar/26 (Nacional)	Fev/26 (Centro-Oeste)	Mar/26 (Centro-Oeste)	Média (2025)
FIAT TORO	OKM	0,07%	0,30%	0,31%	0,07%
	Seminovos	-1,28%	-0,46%	-1,04%	-0,77%
	Usados	0,25%	0,02%	0,22%	-0,34%
 HILUX	OKM	0,00%	0,00%	0,00%	0,57%
	Seminovos	-0,31%	-0,22%	0,05%	-0,39%
	Usados	0,06%	-0,11%	0,27%	0,08%
 COROLLA CROSS	OKM	0,03%	-0,01%	0,03%	0,17%
	Seminovos	-0,08%	-0,88%	-0,08%	0,10%
	Usados	-0,02%	0,85%	-0,02%	-0,40%
FIAT PULSE	OKM	0,31%	-0,04%	0,31%	-0,10%
	Seminovos	0,00%	0,30%	0,00%	-0,33%
	Usados	-0,35%	0,12%	-0,35%	-0,28%
 COROLLA	OKM	0,75%	0,30%	0,76%	-0,00%
	Seminovos	-0,02%	0,55%	-0,02%	-0,40%
	Usados	0,62%	0,06%	0,62%	0,16%
 TIGGO 5X	OKM	1,54%	0,00%	1,68%	0,00%
	Seminovos	0,39%	-0,15%	0,39%	-0,28%
	Usados	0,43%	-2,67%	0,43%	-0,34%
 MONTANA	OKM	-0,00%	-0,02%	-0,00%	-0,28%
	Seminovos	-2,09%	0,44%	-2,12%	-0,81%
	Usados	0,41%	1,03%	0,44%	0,01%

Comparativo por modelo - 3

		Mar/26 (Nacional)	Fev/26 (Centro-Oeste)	Mar/26 (Centro-Oeste)	Média (2025)
 RANGER	OKM	0,03%	0,02%	0,01%	0,16%
	Seminovos	0,46%	-0,53%	0,34%	-0,59%
	Usados	1,25%	0,86%	-0,46%	0,07%
 RAMPAGE	OKM	-0,03%	0,13%	-0,19%	-0,18%
	Seminovos	-0,21%	-0,50%	-0,18%	-1,36%
	Usados	-0,22%	-0,17%	-0,22%	-
 C3	OKM	-0,10%	1,55%	0,57%	0,10%
	Seminovos	-0,74%	0,21%	-0,93%	-0,48%
	Usados	-1,23%	1,36%	-1,23%	-0,00%
 YARIS HATCH	OKM	-	-	-	0,52%
	Seminovos	0,02%	-	-	0,01%
	Usados	1,06%	-	-	0,22%
 SPIN	OKM	-0,04%	0,05%	-0,04%	0,23%
	Seminovos	0,20%	-0,33%	0,20%	-0,63%
	Usados	-0,73%	-0,53%	-0,66%	-0,25%
 TERA	OKM	-0,15%	-0,50%	-0,15%	0,08%
	Seminovos	-0,67%	-0,38%	-0,67%	-0,27%
	Usados	-	-	-	-
 BASALT	OKM	-0,08%	1,56%	0,68%	0,53%
	Seminovos	-0,49%	-0,92%	-0,59%	0,25%
	Usados	-	-	-	-

		Mar/26 (Nacional)	Fev/26 (Centro-Oeste)	Mar/26 (Centro-Oeste)	Média (2025)
 S-10	OKM	0,01%	-0,01%	0,01%	0,27%
	Seminovos	-0,21%	-0,90%	0,25%	-0,73%
	Usados	-0,53%	0,06%	0,05%	-0,17%
 FIORINO	OKM	0,00%	0,00%	-	-0,51%
	Seminovos	-0,79%	-1,61%	-	-0,38%
	Usados	-0,77%	1,05%	-	0,71%
 COMMANDER	OKM	-0,21%	0,24%	-0,87%	-0,05%
	Seminovos	-0,39%	-2,22%	-0,65%	-1,12%
	Usados	0,19%	-0,37%	-0,35%	-0,56%
 TAOS	OKM	-0,20%	-0,98%	-0,20%	0,08%
	Seminovos	-0,08%	-1,57%	-0,08%	-0,80%
	Usados	-0,81%	-1,79%	-0,82%	-0,74%
 BOREAL	OKM	0,00%	0,00%	-	0,00%
	Seminovos	0,00%	0,00%	-	0,00%
	Usados	-	-	-	-
 KARDIAN	OKM	0,08%	0,06%	-0,07%	0,03%
	Seminovos	1,21%	-5,78%	1,14%	-0,38%
	Usados	-	-	-	-

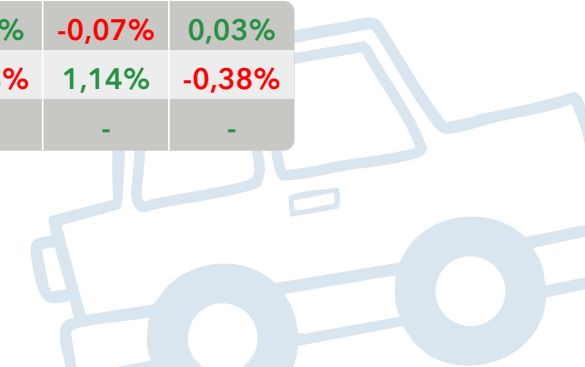



ELÉTRICOS

**COMPARATIVO
POR MODELO**



Kelley Blue Book
KBB.COM.BR

Comparativo por modelo - elétrico - 1



Centro-Oeste

		Mar/26 (Nacional)	Fev/26 (Centro-Oeste)	Mar/26 (Centro-Oeste)	Média (2025)
BYD MINI DOLPHIN	OKM	-0,87%	-1,11%	-	-1,11%
	Seminovos	-1,82%	-1,39%	-	-1,39%
	Usados	-	-	-	-

ORA	OKM	-0,06%	0,00%	-0,05%	-
	Seminovos	2,23%	-2,26%	2,20%	-2,26%
	Usados	0,92%	-0,46%	0,92%	-0,46%

BYD YUAN PLUS	OKM	0,04%	0,04%	0,04%	0,04%
	Seminovos	-0,61%	-0,24%	-0,61%	-0,24%
	Usados	-1,27%	-0,63%	-1,25%	-0,63%

EX30	OKM	-0,02%	-4,75%	-0,02%	-4,75%
	Seminovos	-0,07%	-2,71%	-0,07%	-2,71%
	Usados	-	-	-	-

		Mar/26 (Nacional)	Fev/26 (Centro-Oeste)	Mar/26 (Centro-Oeste)	Média (2025)
BYD DOLPHIN	OKM	-0,43%	0,06%	-0,10%	0,06%
	Seminovos	-0,43%	0,61%	-0,25%	0,61%
	Usados	-0,90%	0,91%	-0,90%	0,91%

E-KWID	OKM	0,00%	-0,08%	-0,20%	-0,08%
	Seminovos	-0,45%	-0,50%	-0,28%	-0,50%
	Usados	-0,58%	-0,27%	-0,31%	-0,27%



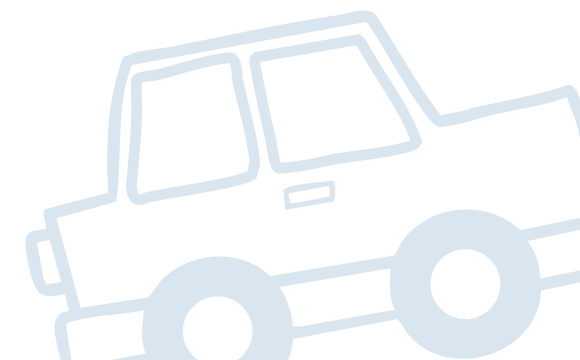

E-JS1	OKM	-6,51%	0,34%	-6,51%	0,34%
	Seminovos	-1,99%	-4,53%	-1,99%	-4,53%
	Usados	-3,28%	-3,21%	-3,24%	-3,21%







Comparativo por modelo - elétrico - 2



Centro-Oeste

		Mar/26 (Nacional)	Fev/26 (Centro-Oeste)	Mar/26 (Centro-Oeste)	Média (2025)
 IX1	OKM	6,55%	-	-0,03%	0,01%
	Seminovos	-0,34%	-	-0,54%	-0,92%
	Usados	-	-	-	-
 IX3	OKM	-	-	-	-
	Seminovos	0,33%	-	-	1,82%
	Usados	0,81%	-	-	-3,76%
 AYA	OKM	-	-	-	-
	Seminovos	1,54%	-	-	-1,44%
	Usados	-	-	-	-
 SPARK	OKM	-10,45%	-0,18%	-10,51%	-0,18%
	Seminovos	-14,64%	2,05%	-12,01%	2,04%
	Usados	-	-	-	-

		Mar/26 (Nacional)	Fev/26 (Centro-Oeste)	Mar/26 (Centro-Oeste)	Média (2025)
 MINI COOPER S	OKM	-	-0,08%	0,08%	-
	Seminovos	-	-0,00%	-0,58%	-
	Usados	-	1,67%	-0,47%	-
 KANGOO	OKM	-	-	-	-
	Seminovos	1,03%	0,19%	1,07%	0,19%
	Usados	-1,18%	0,00%	-2,39%	-
 AION V	OKM	-0,11%	-0,02%	-0,11%	-0,02%
	Seminovos	0,58%	-4,08%	0,58%	-4,09%
	Usados	-	-	-	-
 EX2	OKM	0,00%	0,00%	0,00%	-
	Seminovos	0,00%	0,00%	0,00%	-
	Usados	-	-	-	-

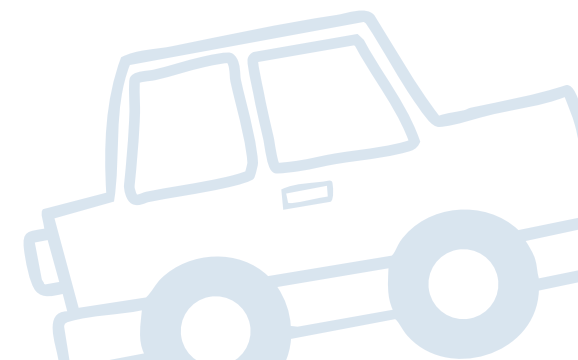



HÍBRIDOS

**COMPARATIVO
POR MARCA**









Kelley Blue Book
KBB.COM.BR

Comparativo por modelo - híbridos - 1



Centro-Oeste

		Mar/26 (Nacional)	Fev/26 (Centro-Oeste)	Mar/26 (Centro-Oeste)	Média (2025)
 SONG PLUS	OKM	-0,41%	0,00%	-0,41%	-0,15%
	Seminovos	-1,48%	-0,69%	-1,47%	-1,00%
	Usados	0,31%	1,25%	0,30%	-
 CR-V	OKM	-	-	-	-0,52%
	Seminovos	-1,21%	-1,96%	-3,34%	-0,00%
	Usados	-	-	-	-
 XC60	OKM	0,00%	-0,02%	0,00%	-0,57%
	Seminovos	-2,20%	-0,85%	-1,11%	-1,12%
	Usados	2,04%	-1,27%	1,94%	-0,92%
 SONG PRO	OKM	-0,50%	-0,35%	-0,49%	0,11%
	Seminovos	-0,95%	1,85%	-0,94%	-0,87%
	Usados	-	-	-	-
 RAV4	OKM	-	-	-	-0,17%
	Seminovos	-1,87%	-3,49%	-1,87%	-1,03%
	Usados	0,78%	-2,03%	0,78%	-0,64%



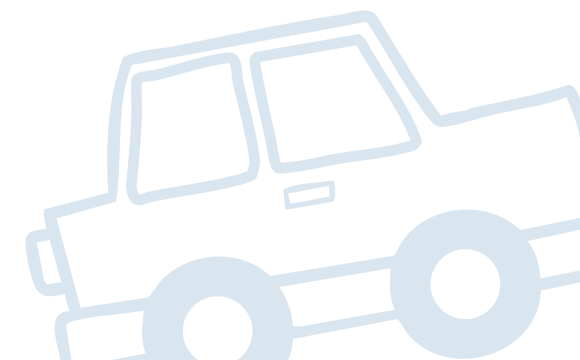

		Mar/26 (Nacional)	Fev/26 (Centro-Oeste)	Mar/26 (Centro-Oeste)	Média (2025)
 TIGGO 8	OKM	-0,03%	-0,02%	-0,03%	-0,32%
	Seminovos	-2,04%	1,15%	-2,03%	-1,10%
	Usados	-0,84%	-2,03%	-0,83%	-0,92%
 HAVAL H6	OKM	0,00%	-0,02%	0,00%	-0,14%
	Seminovos	0,09%	-1,29%	0,09%	-0,82%
	Usados	0,34%	-1,94%	0,34%	-
 CIVIC	OKM	-	-	-	-0,25%
	Seminovos	-0,09%	-0,68%	-0,81%	-0,90%
	Usados	1,09%	-4,76%	-0,01%	-
 KING	OKM	-0,65%	0,05%	-0,64%	0,10%
	Seminovos	0,67%	0,27%	0,67%	-0,58%
	Usados	-	-	-	-



Comparativo por modelo - híbridos - 2



Centro-Oeste

		Mar/26 (Nacional)	Fev/26 (Centro-Oeste)	Mar/26 (Centro-Oeste)	Média (2025)
 Q5	OKM	-	-	-	0,20%
	Seminovos	0,50%	-	-	-0,80%
	Usados	-0,38%	-	-	-0,53%
 F-PACE	OKM	-	-	-	-0,04%
	Seminovos	0,47%	-	-	-0,96%
	Usados	-0,26%	-	-	0,05%
 XC90	OKM	0,00%	-0,01%	0,00%	0,03%
	Seminovos	-4,16%	-2,33%	-4,15%	-0,87%
	Usados	-4,13%	-1,47%	-4,12%	-0,97%
 X6	OKM	0,03%	0,48%	0,03%	0,07%
	Seminovos	-0,31%	-2,18%	-0,31%	-0,41%
	Usados	-	-	-	-

		Mar/26 (Nacional)	Fev/26 (Centro-Oeste)	Mar/26 (Centro-Oeste)	Média (2025)
 COROLLA CROSS	OKM	0,03%	0,00%	0,03%	0,01%
	Seminovos	-0,74%	-0,98%	-0,74%	0,01%
	Usados	-0,18%	0,99%	-0,18%	-0,57%
 X3	OKM	0,02%	1,60%	0,02%	-0,23%
	Seminovos	-0,47%	-2,43%	-0,47%	-0,53%
	Usados	0,55%	-1,93%	0,55%	-0,40%
 COROLLA	OKM	1,21%	0,01%	1,22%	-0,29%
	Seminovos	0,23%	-0,42%	0,23%	-0,69%
	Usados	0,76%	-0,61%	0,77%	-0,42%





Kelley Blue Book
KBB.COM.BR

IMPORTANTE:

As análises consideradas neste estudo são baseadas na única tabela especializada em precificação de veículos do mercado brasileiro, Kelley Blue Book Brasil. Assim, não é recomendável a comparação com qualquer outra fonte de preço existente no País.

Sobre a Cox Automotive

A Cox Automotive faz parte do grande conglomerado da Cox Enterprises Inc. - uma empresa global com mais de 50.000 funcionários e que já ultrapassa US\$ 21 bilhões em receita. Apesar de ser uma gigante multinacional, a Cox continua sendo uma corporação privada e orientada por valores que acreditam em crescimento em longo prazo e no orgulho de sua liderança familiar de quatro gerações. Através de nossas principais divisões - Cox Communications e Cox Automotive - as empresas Cox lideramos nos setores de comunicações e mercado automotivo. Nossas marcas internacionais amplamente reconhecidas incluem Autotrader, Kelley Blue Book e Cox Homelife.

A missão da Cox Automotive em todos os mercados onde atua é transformar a maneira como o mundo compra e vende veículos por meio de soluções tecnológicas, serviços e equipe altamente especializada que apoia consumidores, fabricantes e revendedores em todas as fases da experiência automotiva. A Cox Automotive Inc. é um grupo global, detentora de 26 empresas fortemente consolidadas nos países em que atua, com mais de 34.000 membros na equipe, mais de 200 escritórios em todo o mundo e que atende milhares de clientes nos cinco continentes. A Cox Automotive Brasil, atualmente, lidera 4 empresas das 26 existentes no mundo, que são: Kelley Blue Book Brasil, Molicar, Dealertrack e Manheim.





Kelley Blue Book
KBB.COM.BR

COX
AUTOMOTIVE

Quer conhecer mais sobre o estudo?

Entre em contato com a KBB Brasil pelos canais abaixo:

www.kbb.com.br

comercial@coxautomotive.com.br



Kelley Blue Book
KBB.COM.BR

MVWP

Março/2026



Sudeste

**MONITOR DE
VARIAÇÃO DE PREÇOS**

MVWP

Núcleo de estudos KBB Brasil





Como o decoder "antecipado" transforma a esteira de crédito

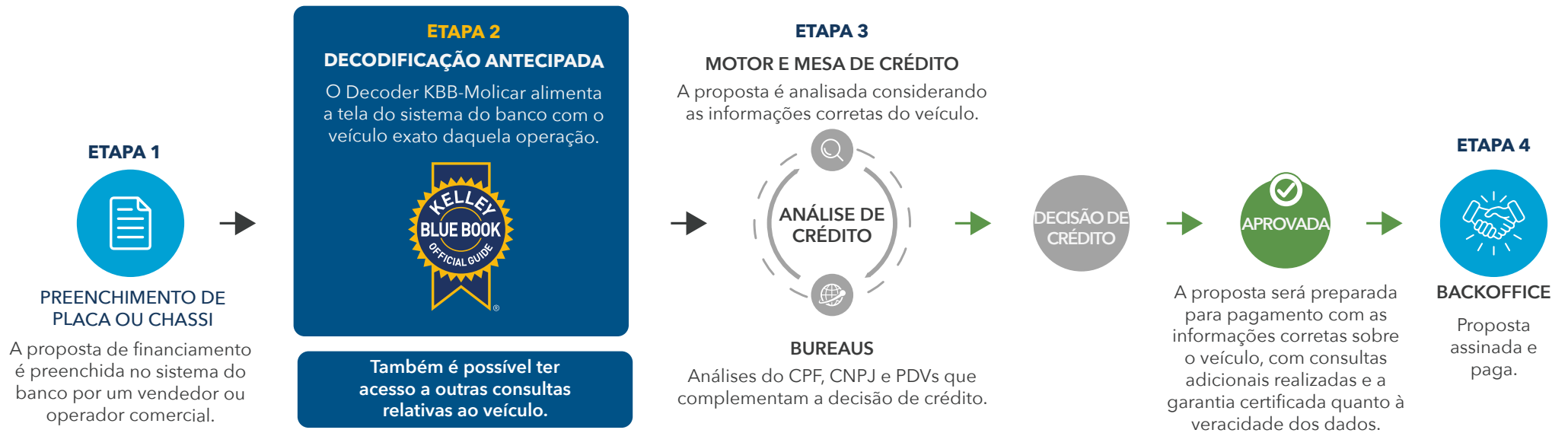

Além da composição de "marca, modelo, versão, ano, pacote, código KBB-Molicar" de um veículo, o Decoder KBB-Molicar é capaz de trazer um cardápio de consultas que alimenta as instituições com a real qualidade e atual situação cadastral de cada veículo consultado. Isso faz com que a esteira inteira de financiamento seja enriquecida com informações que embasam a decisão de crédito e reduzem o custo e o tempo da operação em análise.

A decodificação antecipada de um veículo cria uma valiosa eficiência no processo, uma vez que se é capaz de inibir a entrada de inúmeros cenários que não fazem parte do perfil de crédito da IF. Isso gera agilidade de análise, economia de custos com consultas desnecessárias em bureaus, elimina o erro de liberação adicional de crédito com base no preço irreal, estanca os erros de formalização de contratos e muitos outros benefícios.

No diagrama acima, visualiza-se uma esteira simplificada e genérica de financiamento de IFs em geral, e também informamos qual seria o momento ideal de posicionar o "Decoder KBB-Molicar" no processo de financiamento.

SUMÁRIO NAVEGÁVEL



Sudeste



Kelley Blue Book
KBB.COM.BR

Introdução 01

Critérios de Estudo 02

Relatório do Mercado Automotivo 03

Comparativo por idade 04

Comparativo por categoria 05

06 Comparativo por marca

07 Comparativo por modelo

08 Comparativo por modelo (elétricos)

09 Comparativo por modelo (híbridos)

10 Importante

11 Contato



Introdução



Sudeste



Kelley Blue Book
KBB.COM.BR

A 5ª edição do Monitor de Variação de Preços Autos (MVP) **Sudeste** da KBB Brasil traz uma análise das tendências de preços praticados no mercado durante o mês de março de 2026 em relação aos resultados do mês de março/nacional de 2026 e fevereiro/nordeste de 2026, além da comparação com a referência média anual de variação de preços de 2025.

Ao total, 23.622 versões de veículos 0 km, seminovos (até 3 anos de uso) e usados (entre 4 e 10 anos de uso) foram estudadas para demonstrar os comportamentos de preços divididos em quatro análises de variação: por idade; por categorias de carrocerias; por marcas; e por modelos mais vendidos. As porcentagens obtidas se referem às médias de variação ocorridas no período.

O objetivo do Monitor de Variação de Preços Autos produzido pelo Núcleo de Estudos da KBB Brasil é fornecer informações para a indústria automotiva e toda a cadeia do setor a respeito das movimentações de preços de automóveis e comerciais leves, a fim de contribuir para a compreensão tanto do contexto atual do mercado quanto para o futuro próximo.

Equipe Kelley Blue Book Brasil



Critérios do Estudo



Sudeste



Kelley Blue Book
KBB.COM.BR



PERÍODO ANALISADO

- Março/Brasil (de 1/03 a 31/03)
- Fevereiro/Sudeste (de 1/02 a 28/02)
- Março/Sudeste (de 1/03 a 31/03)
- Média 2025
(Variação média jan/25 a dez/25)



CATEGORIAS

- Coupe
- Roadster
- Furgão
- Sedan
- Hatchback
- Station Wagon
- Picape
- SUV
- Minivan
- Minibus
- Elétricos
- Híbridos



REGRAS

- Todas as marcas
- 23.622 versões
- Leves e comerciais leves
- Modelos 0km
- Modelos seminovos
(até 3 anos de uso)
- Modelos usados
(de 4 a 20 anos de uso)
- Valor Médio Nacional
- Para as análises dos segmentos de "Categoria", "Marca" e "Modelo" nas colunas "0 km", consideramos apenas os anos modelos atuais.





COMPARATIVO POR IDADE



Kelley Blue Book
KBB.COM.BR

Comparativo por idade



Sudeste



Kelley Blue Book
KBB.COM.BR

Veja abaixo a variação de preço entre modelos 0km, seminovos e usados.

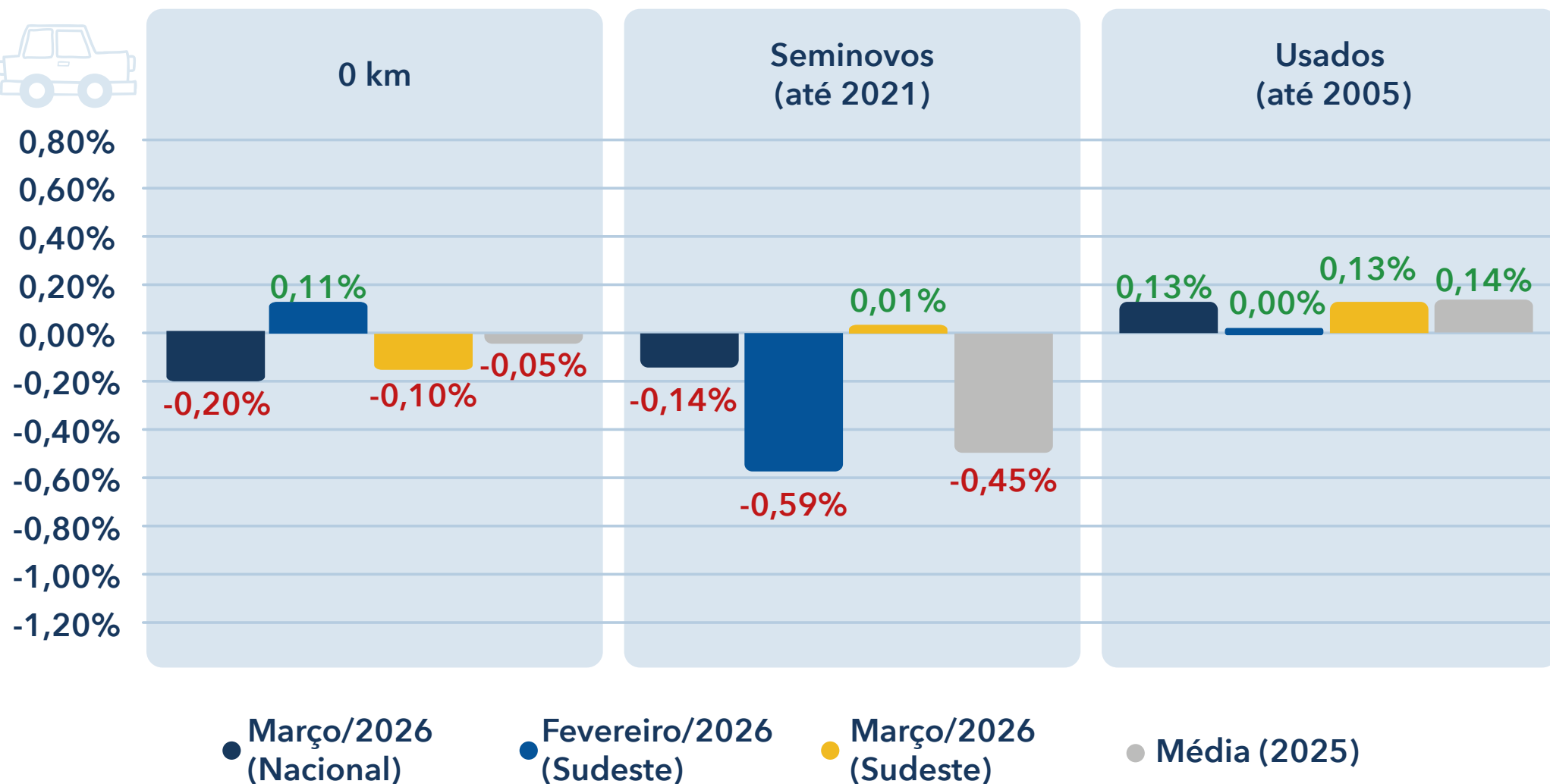

Comparativo por idade



Sudeste



Kelley Blue Book
KBB.COM.BR

0 km

Variação de preços de modelos 0KM por ano modelo

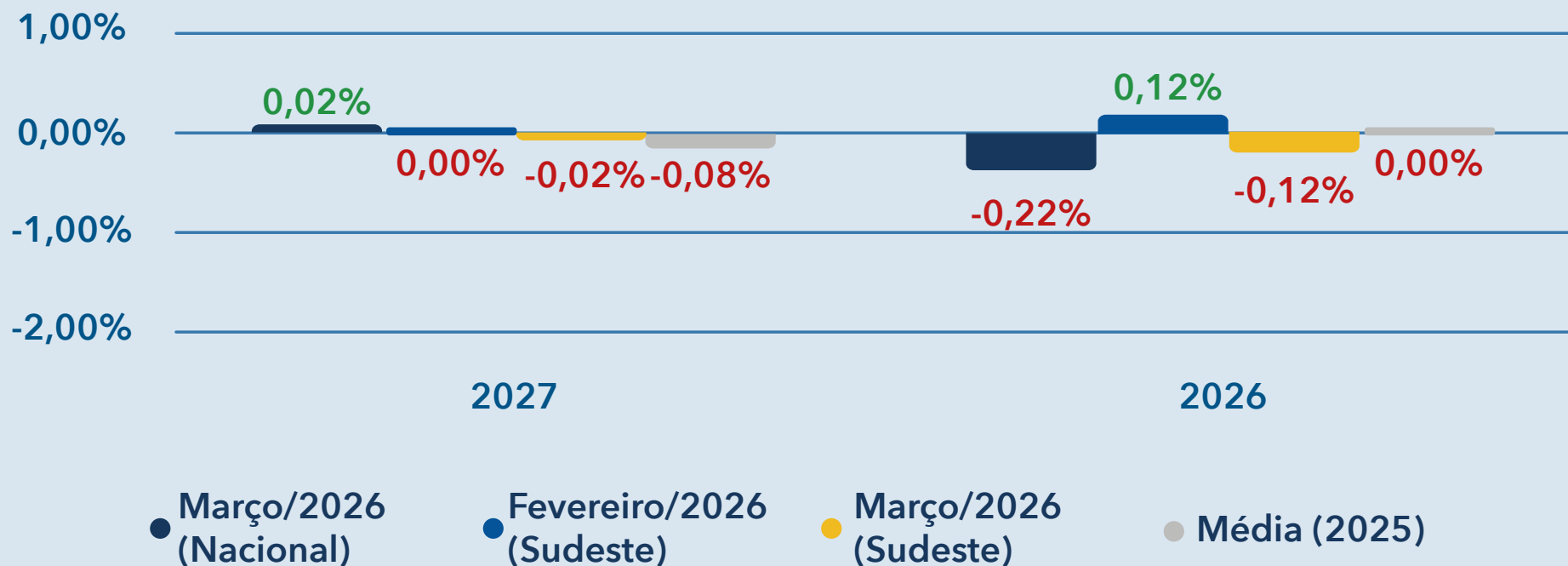

Comparativo por idade



Sudeste



Kelley Blue Book
KBB.COM.BR



SEMINOVOS

Variação de preços de modelos seminovos (até 3 anos) por ano modelo

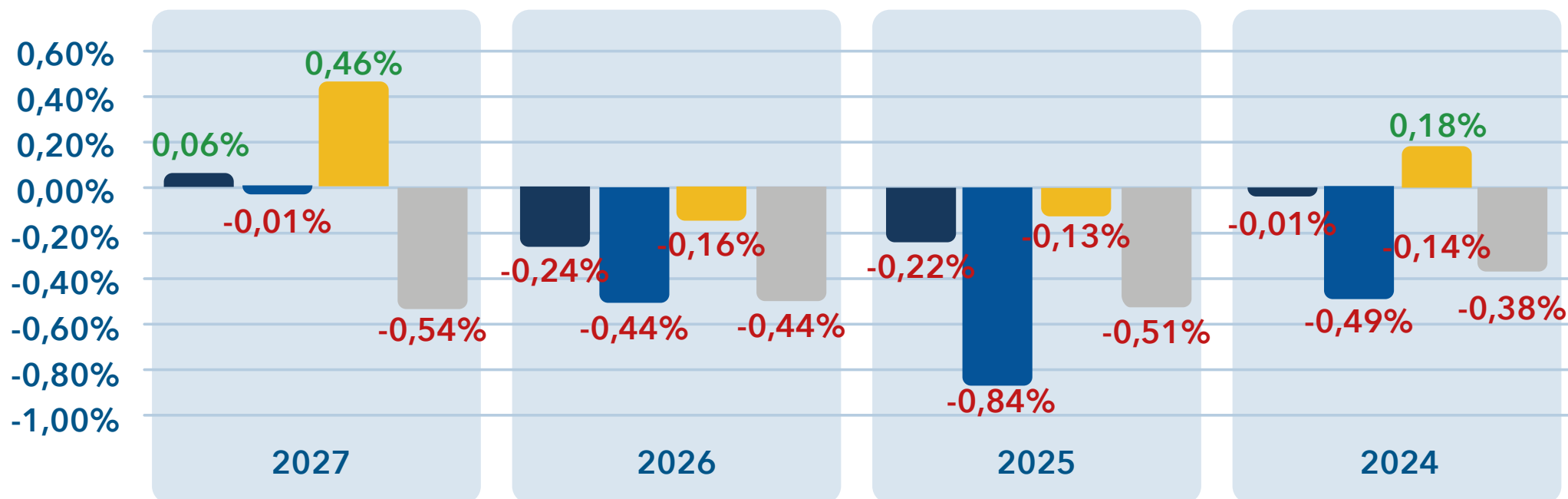

● Março/2026
(Nacional)

● Fevereiro/2026
(Sudeste)

● Março/2026
(Sudeste)

● Média (2025)

Comparativo por idade



Sudeste



Kelley Blue Book
KBB.COM.BR

USADOS

DESTAQUES DE MAR/26
entre os anos 2023-2007
de acordo com o ano modelo

Maior Valorização

1,03%

2008

Maior Desvalorização

-0,64%

2014

Ano Modelo	Média (2025)	Mar/26 (Nacional)	Fev/26 (Sudeste)	Mar/26 (Sudeste)
2023	-0,27%	0,02%	-0,19%	0,25%
2022	-0,23%	-0,27%	-0,36%	0,16%
2021	-0,17%	-0,15%	-0,41%	0,05%
2020	-0,08%	0,30%	-0,42%	0,29%
2019	0,00%	0,30%	0,62%	0,34%
2018	0,05%	0,12%	-0,10%	0,45%
2017	0,14%	-0,06%	0,08%	0,00%
2016	0,27%	0,26%	0,24%	0,07%
2015	0,33%	0,07%	0,04%	-0,21%
2014	0,30%	-0,19%	0,54%	-0,64%
2013	0,51%	-0,03%	-0,23%	-0,10%
2012	0,43%	0,67%	-0,38%	0,34%
2011	0,59%	0,46%	0,41%	0,27%
2010	0,50%	0,22%	0,59%	-0,01%
2009	0,55%	0,12%	0,85%	0,41%
2008	0,53%	0,94%	0,56%	1,03%
2007	0,42%	0,45%	0,81%	-0,10%



COMPARATIVO POR CATEGORIA



Kelley Blue Book
KBB.COM.BR

Comparativo por categoria



Sudeste



Kelley Blue Book
KBB.COM.BR

Categoria	OKM				Seminovos				Usados			
	Mar/26 (Nacional)	Fev/26 (Sudeste)	Mar/26 (Sudeste)	Média (2025)	Mar/26 (Nacional)	Fev/26 (Sudeste)	Mar/26 (Sudeste)	Média (2025)	Mar/26 (Nacional)	Fev/26 (Sudeste)	Mar/26 (Sudeste)	Média (2025)
Coupe	0,10%	0,05%	-0,60%	0,28%	0,16%	-0,39%	-1,18%	0,13%	0,06%	0,55%	-0,48%	0,13%
Furgão	-0,05%	-0,03%	-0,17%	0,27%	-0,32%	-0,39%	-0,64%	0,05%	-0,41%	0,75%	-1,04%	-0,00%
Hatchback	-0,67%	0,11%	-0,22%	-0,13%	0,04%	-0,72%	0,18%	-0,36%	0,23%	0,05%	0,15%	0,03%
Minibus	-0,97%	0,08%	-0,07%	0,25%	-0,51%	-0,75%	-0,62%	0,29%	-0,06%	0,76%	-1,27%	-0,12%
Minivan	-0,04%	0,05%	-0,04%	0,22%	0,20%	-0,33%	0,20%	-0,63%	-0,67%	-0,55%	-0,63%	-0,25%
Picape	0,03%	0,05%	0,05%	0,08%	-0,20%	-0,47%	-0,15%	-0,41%	0,18%	0,09%	0,04%	0,33%
Roadster	0,00%	0,00%	0,00%	0,25%	-0,52%	-0,02%	-0,47%	-0,33%	0,33%	-0,20%	-0,71%	0,02%
Sedan	0,04%	0,05%	0,19%	0,09%	-0,17%	-0,18%	0,28%	-0,54%	0,13%	-0,26%	0,52%	-0,04%
Station Wagon	-0,04%	0,01%	0,00%	0,12%	-2,48%	1,97%	-3,02%	-0,63%	-0,02%	1,16%	1,15%	-0,02%
SUV	-0,12%	0,16%	-0,17%	-0,14%	-0,22%	-0,61%	-0,22%	-0,56%	0,02%	-0,05%	-0,13%	-0,22%



COMPARATIVO POR MARCA



Kelley Blue Book
KBB.COM.BR

Comparativo por marca - 1



Sudeste

FIAT FIAT

	Mar/26 (Nacional)	Fev/26 (Sudeste)	Mar/26 (Sudeste)	Média (2025)
OKM	-0,49%	0,09%	-0,13%	-0,13%
Seminovos	-0,41%	-0,26%	-0,36%	-0,31%
Usados	0,22%	0,06%	0,44%	0,36%

Jeep JEEP

	Mar/26 (Nacional)	Fev/26 (Sudeste)	Mar/26 (Sudeste)	Média (2025)
OKM	-0,88%	0,33%	-1,66%	-0,27%
Seminovos	-0,73%	-1,03%	-0,66%	-0,94%
Usados	0,05%	0,03%	-0,37%	-0,31%

VW

	Mar/26 (Nacional)	Fev/26 (Sudeste)	Mar/26 (Sudeste)	Média (2025)
OKM	0,03%	0,22%	-0,04%	0,06%
Seminovos	0,25%	-0,59%	0,61%	-0,40%
Usados	0,22%	0,11%	0,23%	0,03%



OKM	0,13%	0,04%	0,24%	0,28%
Seminovos	-0,25%	-0,30%	-0,05%	-0,21%
Usados	0,31%	-0,02%	0,44%	0,07%



OKM	-0,12%	-0,03%	-0,09%	-0,10%
Seminovos	0,41%	-0,75%	0,59%	-0,39%
Usados	0,28%	-0,56%	-0,02%	0,26%



OKM	-0,01%	0,01%	-0,01%	-0,11%
Seminovos	-0,18%	-0,74%	0,00%	-0,69%
Usados	-0,41%	0,21%	-0,22%	-0,25%



OKM	-0,25%	0,07%	0,12%	0,19%
Seminovos	0,31%	-0,78%	-0,03%	-0,06%
Usados	0,10%	0,12%	-0,13%	-0,08%



OKM	0,02%	0,66%	-0,03%	0,10%
Seminovos	-0,26%	-0,56%	-0,24%	-0,42%
Usados	-0,25%	-0,20%	-0,03%	0,04%



OKM	0,03%	-0,06%	-0,00%	0,02%
Seminovos	-0,15%	-0,65%	-0,53%	-0,34%
Usados	0,11%	-0,32%	0,38%	0,23%



OKM	0,01%	0,80%	0,02%	-0,05%
Seminovos	-0,66%	-1,31%	-0,67%	-0,25%
Usados	-0,16%	-0,12%	-0,16%	-0,14%



OKM	0,40%	-0,05%	0,14%	-0,35%
Seminovos	0,08%	-0,58%	-0,30%	-0,57%
Usados	0,39%	-0,87%	-0,17%	-0,42%



Comparativo por marca - 2



Sudeste

 VOLVO

	Mar/26 (Nacional)	Fev/26 (Sudeste)	Mar/26 (Sudeste)	Média (2025)
OKM	-0,01%	-0,39%	0,00%	-0,52%
Seminovos	-1,38%	-1,44%	-1,29%	-1,18%
Usados	-0,13%	-0,13%	0,14%	-0,61%

 BMW

	Mar/26 (Nacional)	Fev/26 (Sudeste)	Mar/26 (Sudeste)	Média (2025)
OKM	0,37%	1,23%	0,42%	-0,10%
Seminovos	-0,24%	-1,59%	-0,24%	-0,55%
Usados	-0,03%	-0,39%	0,04%	-0,24%

 KIA

	Mar/26 (Nacional)	Fev/26 (Sudeste)	Mar/26 (Sudeste)	Média (2025)
OKM	1,09%	1,06%	0,46%	-0,18%
Seminovos	-1,79%	-1,66%	-1,62%	-0,50%
Usados	0,31%	-0,38%	0,86%	0,07%

 AUDI

OKM	-0,09%	-0,01%	-0,10%	0,07%
Seminovos	-0,70%	0,32%	-1,02%	-0,72%
Usados	-1,07%	0,09%	0,13%	-0,26%

 GWM

OKM	-0,00%	-0,02%	-0,04%	-0,17%
Seminovos	0,17%	-1,36%	0,25%	-0,82%
Usados	0,34%	-1,93%	0,02%	-

 FORD

OKM	-0,01%	0,02%	-0,00%	0,13%
Seminovos	0,28%	-0,49%	0,29%	-0,56%
Usados	1,17%	0,81%	-0,44%	0,07%

 MERCEDES-BENZ

OKM	0,03%	-0,46%	0,15%	-0,02%
Seminovos	-0,84%	-0,97%	-0,76%	0,06%
Usados	-1,40%	-0,25%	-1,12%	0,09%

 MITSUBISHI

OKM	0,07%	-0,58%	0,04%	-0,04%
Seminovos	-0,36%	-0,81%	-0,43%	-0,33%
Usados	0,10%	-0,35%	-0,15%	-0,19%

 CITROEN

OKM	-0,10%	1,53%	0,57%	0,13%
Seminovos	-0,64%	-0,32%	-0,88%	-0,40%
Usados	-1,13%	1,19%	-1,20%	-0,01%

 LAND ROVER

OKM	-0,01%	-0,07%	0,00%	-0,05%
Seminovos	-0,05%	-0,66%	-0,04%	-0,43%
Usados	-0,10%	-0,89%	-0,15%	-0,42%

 BYD

OKM	-0,68%	-0,64%	-0,38%	-0,16%
Seminovos	-1,25%	-0,48%	-0,83%	-0,72%
Usados	0,02%	1,21%	-0,03%	-1,40%





COMPARATIVO POR MODELO



Kelley Blue Book
KBB.COM.BR

Comparativo por modelo - 1



Sudeste

		Mar/26 (Nacional)	Fev/26 (Sudeste)	Mar/26 (Sudeste)	Média (2025)
POLO	OKM	0,09%	-0,10%	0,09%	-0,15%
	Seminovos	0,20%	-0,91%	0,20%	-0,41%
	Usados	0,29%	0,16%	0,29%	-0,08%
KICKS	OKM	-0,08%	0,73%	-0,09%	0,16%
	Seminovos	-0,21%	-0,59%	-0,22%	-0,44%
	Usados	-0,15%	-0,26%	0,14%	0,05%
HB20	OKM	-0,06%	-0,05%	-0,06%	-0,29%
	Seminovos	0,84%	-1,04%	0,84%	-0,41%
	Usados	0,04%	-0,83%	0,04%	0,35%
ARGO	OKM	-3,03%	0,26%	-2,81%	-0,04%
	Seminovos	-0,63%	0,03%	-0,66%	-0,12%
	Usados	0,25%	-0,28%	0,24%	-0,06%
KWID	OKM	-0,66%	1,35%	0,47%	-0,16%
	Seminovos	0,76%	-0,20%	0,02%	-0,12%
	Usados	0,10%	-0,07%	-0,19%	-0,38%
CRETA	OKM	-0,08%	-0,02%	-0,13%	0,07%
	Seminovos	-0,01%	-0,93%	-0,03%	-0,32%
	Usados	-0,61%	0,43%	-0,58%	-0,18%
ONIX PLUS	OKM	-0,03%	0,04%	-0,03%	0,23%
	Seminovos	-0,69%	-0,51%	-0,69%	-0,76%
	Usados	-0,30%	-0,34%	-0,29%	-0,57%

		Mar/26 (Nacional)	Fev/26 (Sudeste)	Mar/26 (Sudeste)	Média (2025)
STRADA	OKM	0,21%	-0,04%	-0,03%	-0,05%
	Seminovos	0,33%	-0,39%	0,52%	-0,03%
	Usados	0,18%	-0,07%	-0,17%	0,54%
ONIX	OKM	0,01%	-0,00%	0,01%	0,04%
	Seminovos	0,21%	-1,16%	0,21%	-0,56%
	Usados	-0,41%	0,72%	-0,41%	-0,19%
NIVUS	OKM	0,09%	-0,07%	-	0,43%
	Seminovos	0,08%	-0,06%	-	-0,21%
	Usados	-0,57%	0,16%	-	-0,24%
MOBI	OKM	-0,02%	-0,13%	-0,02%	-0,69%
	Seminovos	-1,23%	-1,15%	-1,22%	-0,25%
	Usados	1,16%	1,13%	1,16%	0,13%
T-CROSS	OKM	-0,06%	0,66%	-0,06%	0,10%
	Seminovos	0,81%	-0,36%	0,81%	-0,30%
	Usados	0,48%	-0,50%	0,48%	-0,12%
SAVEIRO	OKM	0,23%	-0,19%	0,18%	0,34%
	Seminovos	-0,56%	1,03%	0,48%	-0,60%
	Usados	0,18%	1,09%	-1,02%	0,24%
TRACKER	OKM	-0,01%	-0,03%	-0,02%	-0,86%
	Seminovos	-0,30%	-0,23%	-0,30%	-0,88%
	Usados	-0,43%	0,01%	-0,43%	-0,55%

Comparativo por modelo - 2



Sudeste







		Mar/26 (Nacional)	Fev/26 (Sudeste)	Mar/26 (Sudeste)	Média (2025)
Jeep RENEGADE	OKM	-1,61%	-0,02%	-2,32%	-0,31%
	Seminovos	-0,62%	-1,11%	-0,82%	-0,71%
	Usados	0,16%	0,22%	-0,43%	-0,26%
Jeep COMPASS	OKM	-0,18%	0,66%	-0,18%	-0,27%
	Seminovos	-0,84%	-0,82%	-0,35%	-1,05%
	Usados	-0,13%	-0,32%	-0,04%	-0,43%
 HR-V	OKM	0,03%	-0,05%	0,04%	0,00%
	Seminovos	-0,26%	-1,40%	-0,96%	-0,45%
	Usados	0,22%	-0,37%	-0,14%	0,07%
FIAT FASTBACK	OKM	-0,13%	0,02%	-0,13%	-0,70%
	Seminovos	-1,52%	-0,16%	-1,52%	-0,90%
	Usados	-1,43%	1,08%	-1,43%	-
FIAT CRONOS	OKM	0,20%	0,25%	0,20%	0,17%
	Seminovos	0,83%	-0,52%	0,83%	-0,34%
	Usados	1,11%	-1,20%	1,11%	-0,23%
 VIRTUS	OKM	0,02%	-0,08%	0,02%	-0,05%
	Seminovos	-0,41%	-0,51%	-0,41%	-0,51%
	Usados	-0,26%	0,13%	-0,26%	-0,01%
 HB20S	OKM	-0,33%	-0,04%	-	-0,11%
	Seminovos	0,27%	0,39%	-	-0,44%
	Usados	0,20%	-0,26%	-	0,13%







		Mar/26 (Nacional)	Fev/26 (Sudeste)	Mar/26 (Sudeste)	Média (2025)
FIAT TORO	OKM	0,07%	0,30%	0,31%	0,07%
	Seminovos	-1,28%	-0,46%	-1,05%	-0,77%
	Usados	0,25%	0,02%	0,22%	-0,34%
 HILUX	OKM	0,00%	0,00%	0,00%	0,57%
	Seminovos	-0,31%	-0,22%	0,05%	-0,39%
	Usados	0,06%	-0,11%	0,27%	0,08%
 COROLLA CROSS	OKM	0,03%	-0,01%	0,03%	0,17%
	Seminovos	-0,08%	-0,88%	-0,08%	0,10%
	Usados	-0,02%	0,85%	-0,02%	-0,40%
FIAT PULSE	OKM	0,31%	-0,04%	0,31%	-0,10%
	Seminovos	0,00%	0,30%	0,00%	-0,33%
	Usados	-0,35%	0,12%	-0,35%	-0,28%
 COROLLA	OKM	0,75%	0,30%	0,75%	-0,00%
	Seminovos	-0,02%	0,55%	-0,02%	-0,40%
	Usados	0,62%	0,06%	0,61%	0,16%
 TIGGO 5X	OKM	1,54%	0,00%	1,68%	0,00%
	Seminovos	0,39%	-0,15%	0,39%	-0,28%
	Usados	0,43%	-2,67%	0,43%	-0,34%
 MONTANA	OKM	0,00%	-0,02%	0,00%	-0,28%
	Seminovos	-2,09%	0,44%	-2,11%	-0,81%
	Usados	0,41%	1,03%	0,44%	0,01%

Comparativo por modelo - 3



Sudeste

		Mar/26 (Nacional)	Fev/26 (Sudeste)	Mar/26 (Sudeste)	Média (2025)
 RANGER	OKM	0,03%	0,02%	0,01%	0,16%
	Seminovos	0,46%	-0,54%	0,35%	-0,59%
	Usados	1,25%	0,86%	-0,46%	0,07%
 RAMPAGE	OKM	-0,03%	0,14%	-0,20%	-0,18%
	Seminovos	-0,21%	-0,51%	-0,18%	-1,36%
	Usados	-0,22%	-0,17%	-0,22%	-
 C3	OKM	-0,10%	1,55%	0,57%	0,10%
	Seminovos	-0,74%	0,21%	-0,94%	-0,48%
	Usados	-1,23%	1,36%	-1,24%	-0,00%
 YARIS SEDAN	OKM	-	-	-	0,52%
	Seminovos	0,02%	-	-	0,01%
	Usados	1,06%	-	-	0,22%
 SPIN	OKM	-0,04%	0,05%	-0,04%	0,23%
	Seminovos	0,20%	-0,33%	0,20%	-0,63%
	Usados	-0,73%	-0,53%	-0,66%	-0,25%
 TERA	OKM	-0,15%	-0,50%	-0,15%	0,08%
	Seminovos	-0,67%	-0,38%	-0,67%	-0,27%
	Usados	-	-	-	-
 BASALT	OKM	-0,08%	1,56%	0,68%	0,53%
	Seminovos	-0,49%	-0,92%	-0,59%	0,25%
	Usados	-	-	-	-

		Mar/26 (Nacional)	Fev/26 (Sudeste)	Mar/26 (Sudeste)	Média (2025)
 S-10	OKM	0,01%	-0,01%	0,01%	0,27%
	Seminovos	-0,21%	-0,90%	0,25%	-0,73%
	Usados	-0,53%	0,06%	0,05%	-0,17%
 FIAT FIORINO	OKM	0,00%	0,00%	0,00%	-0,51%
	Seminovos	-0,79%	-1,61%	-0,79%	-0,38%
	Usados	-0,77%	1,05%	-0,77%	0,71%
 Jeep COMMANDER	OKM	-0,21%	0,24%	-0,88%	-0,05%
	Seminovos	-0,39%	-2,23%	-0,65%	-1,12%
	Usados	0,19%	-0,37%	-0,35%	-0,56%
 TAOS	OKM	-0,20%	-0,98%	-0,20%	0,08%
	Seminovos	-0,08%	-1,56%	-0,08%	-0,80%
	Usados	-0,81%	-1,79%	-0,81%	-0,74%
 BOREAL	OKM	0,00%	0,00%	-	0,00%
	Seminovos	0,00%	0,00%	-	0,00%
	Usados	-	-	-	-
 KARDIAN	OKM	0,08%	0,06%	-0,07%	0,03%
	Seminovos	1,21%	-5,75%	1,13%	-0,38%
	Usados	-	-	-	-

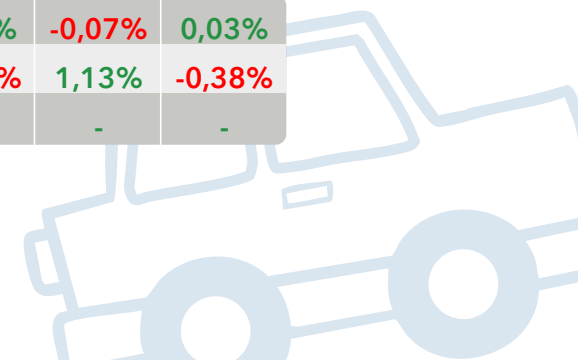



ELÉTRICOS

**COMPARATIVO
POR MODELO**



Kelley Blue Book
KBB.COM.BR



Comparativo por modelo - elétrico - 1

		Mar/26 (Nacional)	Fev/26 (Sudeste)	Mar/26 (Sudeste)	Média (2025)
 MINI DOLPHIN	OKM	-0,87%	-1,11%	-	-0,20%
	Seminovos	-1,82%	-1,39%	-	-0,26%
	Usados	-	-	-	-

 ORA	OKM	-0,06%	0,00%	-0,06%	-0,72%
	Seminovos	2,23%	-2,26%	2,22%	-0,86%
	Usados	0,92%	-0,46%	0,92%	-

 YUAN PLUS	OKM	0,04%	0,04%	0,04%	-0,95%
	Seminovos	-0,61%	-0,24%	-0,61%	-1,52%
	Usados	-1,27%	-0,63%	-1,25%	-

 EX30	OKM	-0,02%	-4,75%	-0,02%	-0,76%
	Seminovos	-0,07%	-2,71%	-0,07%	-1,59%
	Usados	-	-	-	-

		Mar/26 (Nacional)	Fev/26 (Sudeste)	Mar/26 (Sudeste)	Média (2025)
 DOLPHIN	OKM	-0,43%	0,06%	-0,10%	-0,30%
	Seminovos	-0,43%	0,61%	-0,24%	-0,62%
	Usados	-0,90%	0,91%	-0,90%	-

 E-KWID	OKM	0,00%	-0,08%	-0,20%	-0,60%
	Seminovos	-0,45%	-0,50%	-0,28%	-0,36%
	Usados	-0,58%	-0,27%	-0,31%	-



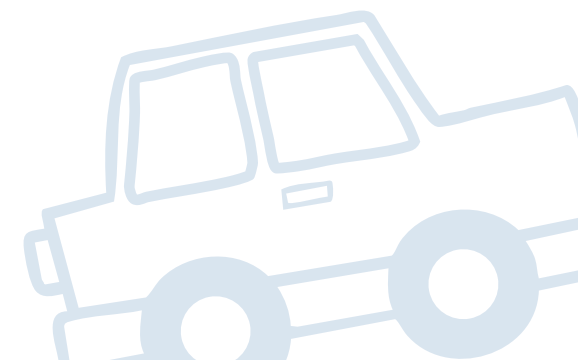

 E-JS1	OKM	-6,51%	0,34%	-6,51%	-0,96%
	Seminovos	-1,99%	-4,53%	-1,99%	-1,59%
	Usados	-3,28%	-3,21%	-3,24%	-0,48%







Comparativo por modelo - elétrico - 2



Sudeste

		Mar/26 (Nacional)	Fev/26 (Sudeste)	Mar/26 (Sudeste)	Média (2025)
 IX1	OKM	6,55%	-	-0,03%	0,04%
	Seminovos	-0,34%	-	-0,54%	-0,70%
	Usados	-	-	-	-
 IX3	OKM	-	-	-	0,24%
	Seminovos	0,33%	-	-	-0,37%
	Usados	0,81%	-	-	-1,00%
 AYA	OKM	-	-	-	-
	Seminovos	1,54%	-	-	-1,03%
	Usados	-	-	-	-
 SPARK	OKM	-10,45%	-0,18%	-10,53%	0,29%
	Seminovos	-14,64%	2,05%	-12,02%	-1,40%
	Usados	-	-	-	-

		Mar/26 (Nacional)	Fev/26 (Sudeste)	Mar/26 (Sudeste)	Média (2025)
 MINI COOPER S	OKM	-	-0,08%	0,08%	-
	Seminovos	-	-0,00%	-0,58%	-
	Usados	-	1,67%	-0,47%	-
 KANGOO	OKM	-	-	-	-0,19%
	Seminovos	1,03%	0,19%	1,09%	-0,96%
	Usados	-1,18%	0,00%	-2,41%	-0,78%
 AION V	OKM	-0,11%	-0,02%	-0,11%	-0,21%
	Seminovos	0,58%	-4,09%	0,58%	-0,53%
	Usados	-	-	-	-
 EX2	OKM	0,00%	0,00%	0,00%	-
	Seminovos	0,00%	0,00%	0,00%	-
	Usados	-	-	-	-

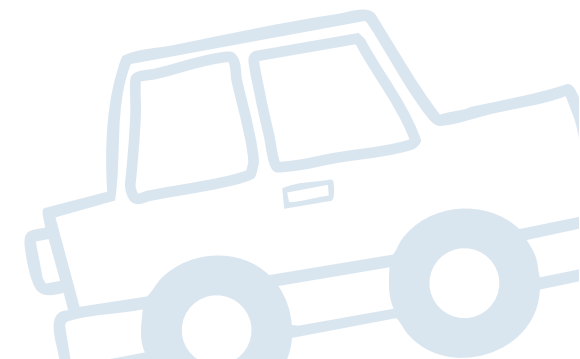



HÍBRIDOS

**COMPARATIVO
POR MARCA**





Kelley Blue Book
KBB.COM.BR

Comparativo por modelo - híbridos - 1





Sudeste

		Fev/26 (Nacional)	Jan/26 (Sudeste)	Fev/26 (Sudeste)	Média (2025)
 SONG PLUS	OKM	-0,41%	0,00%	-0,40%	-0,15%
	Seminovos	-1,48%	-0,69%	-1,46%	-1,00%
	Usados	0,31%	1,25%	0,30%	-

 CR-V	OKM	-	-	-	-0,52%
	Seminovos	-1,21%	-	-3,33%	-0,00%
	Usados	-	-	-	-

 XC60	OKM	0,00%	-0,02%	0,00%	-0,57%
	Seminovos	-2,20%	-0,85%	-1,10%	-1,12%
	Usados	2,04%	-1,27%	1,94%	-0,92%

 SONG PRO	OKM	-0,50%	-0,35%	-0,49%	0,11%
	Seminovos	-0,95%	1,85%	-0,94%	-0,87%
	Usados	-	-	-	-

 RAV4	OKM	-	-	-	-0,17%
	Seminovos	-1,87%	-3,49%	-1,87%	-1,03%
	Usados	0,78%	-2,03%	0,77%	-0,64%

		Fev/26 (Nacional)	Jan/26 (Sudeste)	Fev/26 (Sudeste)	Média (2025)
 TIGGO 8	OKM	-0,03%	-0,02%	-0,03%	-0,32%
	Seminovos	-2,04%	1,15%	-2,03%	-1,10%
	Usados	-0,84%	-2,03%	-0,84%	-0,92%

 Haval H6	OKM	0,00%	-0,02%	0,00%	-0,14%
	Seminovos	0,09%	-1,29%	0,09%	-0,82%
	Usados	0,34%	-1,94%	0,34%	-

 CIVIC	OKM	-	-	-	-0,25%
	Seminovos	-0,09%	-0,67%	-0,80%	-0,90%
	Usados	1,09%	-4,76%	-0,01%	-



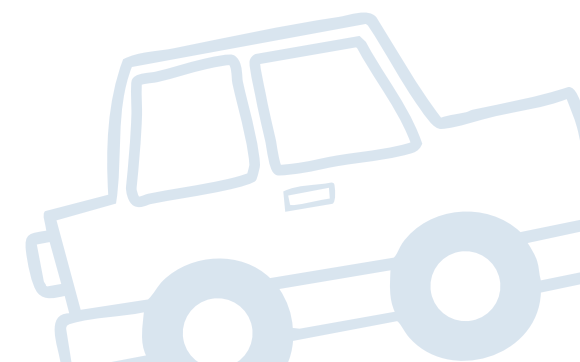

 KING	OKM	-0,65%	0,05%	-0,65%	0,10%
	Seminovos	0,67%	0,28%	0,67%	-0,58%
	Usados	-	-	-	-



Comparativo por modelo - híbridos - 2



Sudeste

		Fev/26 (Nacional)	Jan/26 (Sudeste)	Fev/26 (Sudeste)	Média (2025)
 Q5	OKM	-	-	-	0,20%
	Seminovos	0,50%	-	0,01%	-0,80%
	Usados	-0,38%	-	0,65%	-0,53%
 F-PACE	OKM	-	-	-	-0,04%
	Seminovos	0,47%	-	-	-0,96%
	Usados	-0,26%	-	-	0,05%
 XC90	OKM	0,00%	-0,01%	-0,01%	0,03%
	Seminovos	-4,16%	-2,33%	-2,64%	-0,87%
	Usados	-4,13%	-1,47%	-1,95%	-0,97%
 X6	OKM	0,03%	0,48%	0,03%	0,07%
	Seminovos	-0,31%	-2,18%	-0,31%	-0,41%
	Usados	-	-	-	-

		Fev/26 (Nacional)	Jan/26 (Sudeste)	Fev/26 (Sudeste)	Média (2025)
 COROLLA CROSS	OKM	0,03%	0,00%	0,03%	0,01%
	Seminovos	-0,74%	-0,98%	-0,74%	0,01%
	Usados	-0,18%	0,99%	-0,18%	-0,57%
 X3	OKM	0,02%	1,60%	0,02%	-0,23%
	Seminovos	-0,47%	-2,44%	-0,47%	-0,53%
	Usados	0,55%	-1,93%	0,55%	-0,40%
 COROLLA	OKM	1,21%	0,01%	1,21%	-0,29%
	Seminovos	0,23%	-0,42%	0,23%	-0,69%
	Usados	0,76%	-0,61%	0,76%	-0,42%

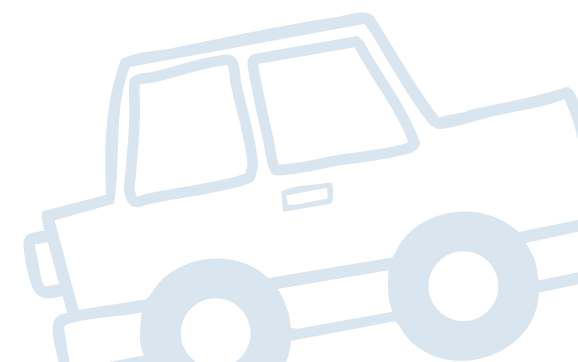



Kelley Blue Book
KBB.COM.BR

IMPORTANTE:

As análises consideradas neste estudo são baseadas na única tabela especializada em precificação de veículos do mercado brasileiro, Kelley Blue Book Brasil. Assim, não é recomendável a comparação com qualquer outra fonte de preço existente no País.

Sobre a Cox Automotive

A Cox Automotive faz parte do grande conglomerado da Cox Enterprises Inc. - uma empresa global com mais de 50.000 funcionários e que já ultrapassa US\$ 21 bilhões em receita. Apesar de ser uma gigante multinacional, a Cox continua sendo uma corporação privada e orientada por valores que acreditam em crescimento em longo prazo e no orgulho de sua liderança familiar de quatro gerações. Através de nossas principais divisões - Cox Communications e Cox Automotive - as empresas Cox lideramos nos setores de comunicações e mercado automotivo. Nossas marcas internacionais amplamente reconhecidas incluem Autotrader, Kelley Blue Book e Cox Homelife.

A missão da Cox Automotive em todos os mercados onde atua é transformar a maneira como o mundo compra e vende veículos por meio de soluções tecnológicas, serviços e equipe altamente especializada que apoia consumidores, fabricantes e revendedores em todas as fases da experiência automotiva. A Cox Automotive Inc. é um grupo global, detentora de 26 empresas fortemente consolidadas nos países em que atua, com mais de 34.000 membros na equipe, mais de 200 escritórios em todo o mundo e que atende milhares de clientes nos cinco continentes. A Cox Automotive Brasil, atualmente, lidera 4 empresas das 26 existentes no mundo, que são: Kelley Blue Book Brasil, Molicar, Dealertrack e Manheim.





Kelley Blue Book
KBB.COM.BR

COX
AUTOMOTIVE

Quer conhecer mais sobre o estudo?

Entre em contato com a KBB Brasil pelos canais abaixo:

www.kbb.com.br

comercial@coxautomotive.com.br



Kelley Blue Book
KBB.COM.BR

MVWP

Março/2026

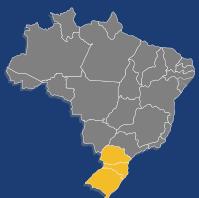

Sul

**MONITOR DE
VARIAÇÃO DE PREÇOS**

MVWP

Núcleo de estudos KBB Brasil





Como o decoder "antecipado" transforma a esteira de crédito

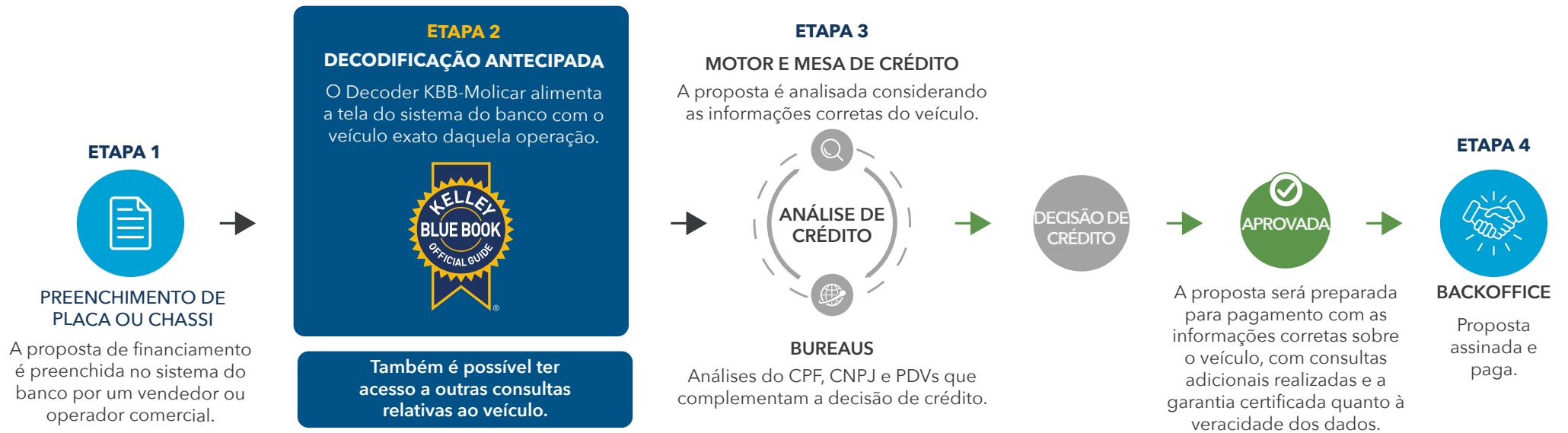

Além da composição de "marca, modelo, versão, ano, pacote, código KBB-Molicar" de um veículo, o Decoder KBB-Molicar é capaz de trazer um cardápio de consultas que alimenta as instituições com a real qualidade e atual situação cadastral de cada veículo consultado. Isso faz com que a esteira inteira de financiamento seja enriquecida com informações que embasam a decisão de crédito e reduzem o custo e o tempo da operação em análise.

A decodificação antecipada de um veículo cria uma valiosa eficiência no processo, uma vez que se é capaz de inibir a entrada de inúmeros cenários que não fazem parte do perfil de crédito da IF. Isso gera agilidade de análise, economia de custos com consultas desnecessárias em bureaus, elimina o erro de liberação adicional de crédito com base no preço irreal, estanca os erros de formalização de contratos e muitos outros benefícios.

No diagrama acima, visualiza-se uma esteira simplificada e genérica de financiamento de IFs em geral, e também informamos qual seria o momento ideal de posicionar o "Decoder KBB-Molicar" no processo de financiamento.

SUMÁRIO NAVEGÁVEL



Sul



Kelley Blue Book
KBB.COM.BR

Introdução 01

CrITÉRIOS de Estudo 02

Relatório do Mercado Automotivo 03

Comparativo por idade 04

Comparativo por categoria 05

06 Comparativo por marca

07 Comparativo por modelo

08 Comparativo por modelo (elÉtricos)

09 Comparativo por modelo (hÍbridos)

10 Importante

11 Contato



Introdução



Sul



Kelley Blue Book
KBB.COM.BR

A 5ª edição do Monitor de Variação de Preços Autos (MVP) **Sul** da KBB Brasil traz uma análise das tendências de preços praticados no mercado durante o mês de março de 2026 em relação aos resultados do mês de março/nacional de 2026 e fevereiro/nordeste de 2026, além da comparação com a referência média anual de variação de preços de 2025.

Ao total, 23.622 versões de veículos 0 km, seminovos (até 3 anos de uso) e usados (entre 4 e 10 anos de uso) foram estudadas para demonstrar os comportamentos de preços divididos em quatro análises de variação: por idade; por categorias de carrocerias; por marcas; e por modelos mais vendidos. As porcentagens obtidas se referem às médias de variação ocorridas no período.

O objetivo do Monitor de Variação de Preços Autos produzido pelo Núcleo de Estudos da KBB Brasil é fornecer informações para a indústria automotiva e toda a cadeia do setor a respeito das movimentações de preços de automóveis e comerciais leves, a fim de contribuir para a compreensão tanto do contexto atual do mercado quanto para o futuro próximo.

Equipe Kelley Blue Book Brasil



Critérios do Estudo



Sul



Kelley Blue Book
KBB.COM.BR



PERÍODO ANALISADO

- Março/Brasil (de 1/03 a 31/03)
- Fevereiro/Sul (de 1/02 a 28/02)
- Março/Sul (de 1/03 a 31/03)
- Média 2025
(Variação média jan/25 a dez/25)



CATEGORIAS

- Coupe
- Roadster
- Furgão
- Sedan
- Hatchback
- Station Wagon
- Picape
- SUV
- Minivan
- Minibus
- Elétricos
- Híbridos



REGRAS

- Todas as marcas
- 23.622 versões
- Leves e comerciais leves
- Modelos 0km
- Modelos seminovos (até 3 anos de uso)
- Modelos usados (de 4 a 20 anos de uso)
- Valor Médio Nacional
- Para as análises dos segmentos de "Categoria", "Marca" e "Modelo" nas colunas "0 km", consideramos apenas os anos modelos atuais.





COMPARATIVO POR IDADE



Kelley Blue Book
KBB.COM.BR

Comparativo por idade



Sul



Kelley Blue Book
KBB.COM.BR

Veja abaixo a variação de preço entre modelos 0km, seminovos e usados.

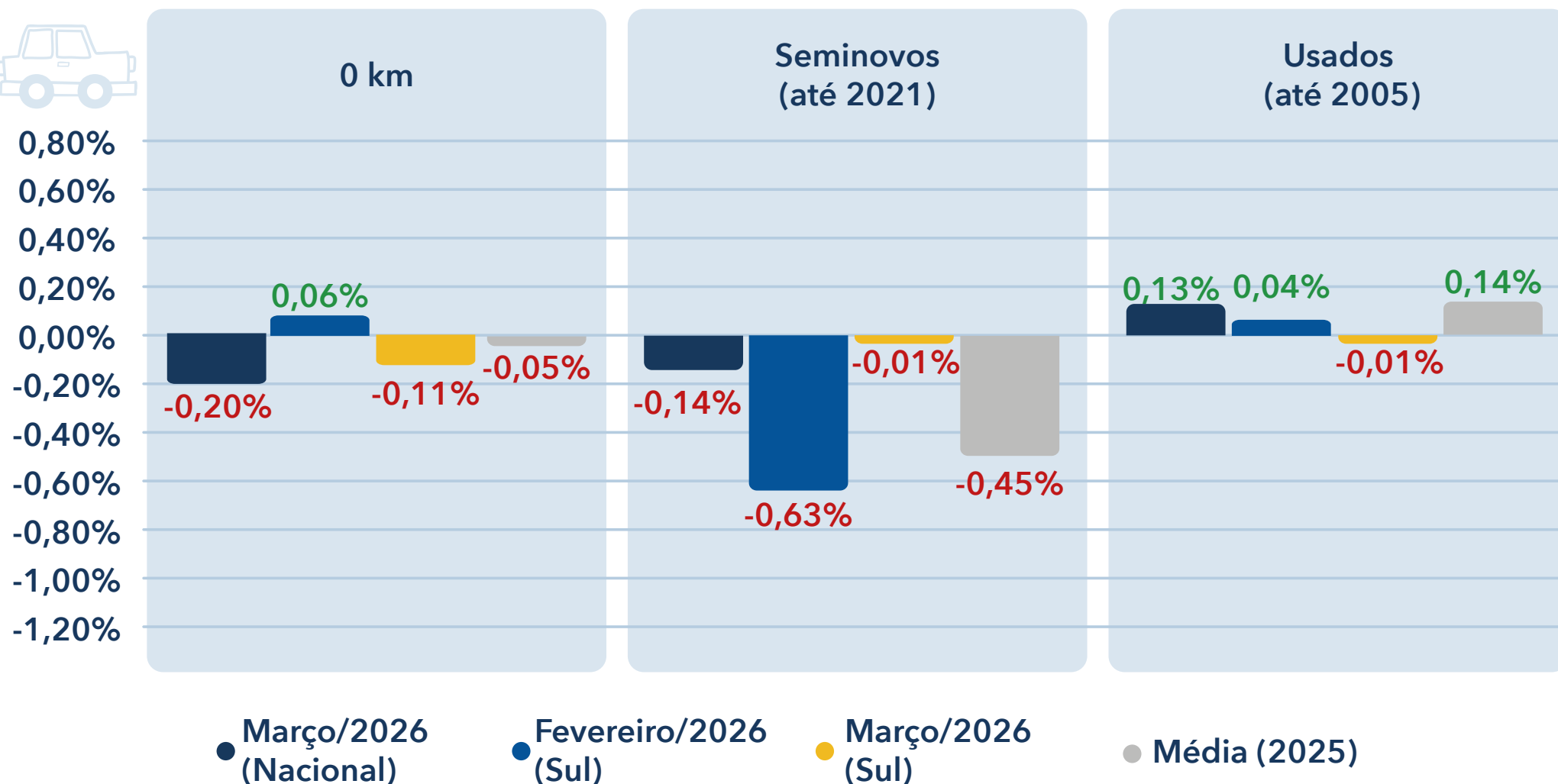

Comparativo por idade



Sul



Kelley Blue Book
KBB.COM.BR

0 km

Variação de preços de modelos 0KM por ano modelo

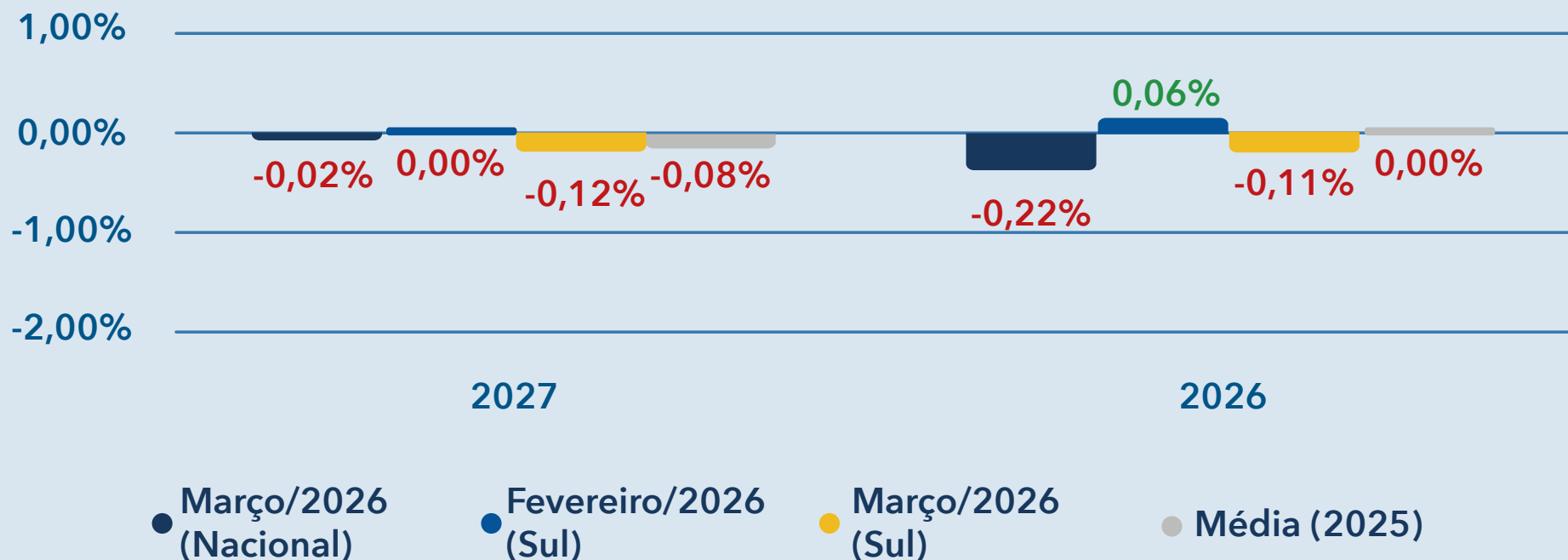

Comparativo por idade



Sul



Kelley Blue Book
KBB.COM.BR



SEMINOVOS

Variação de preços de modelos seminovos (até 3 anos) por ano modelo

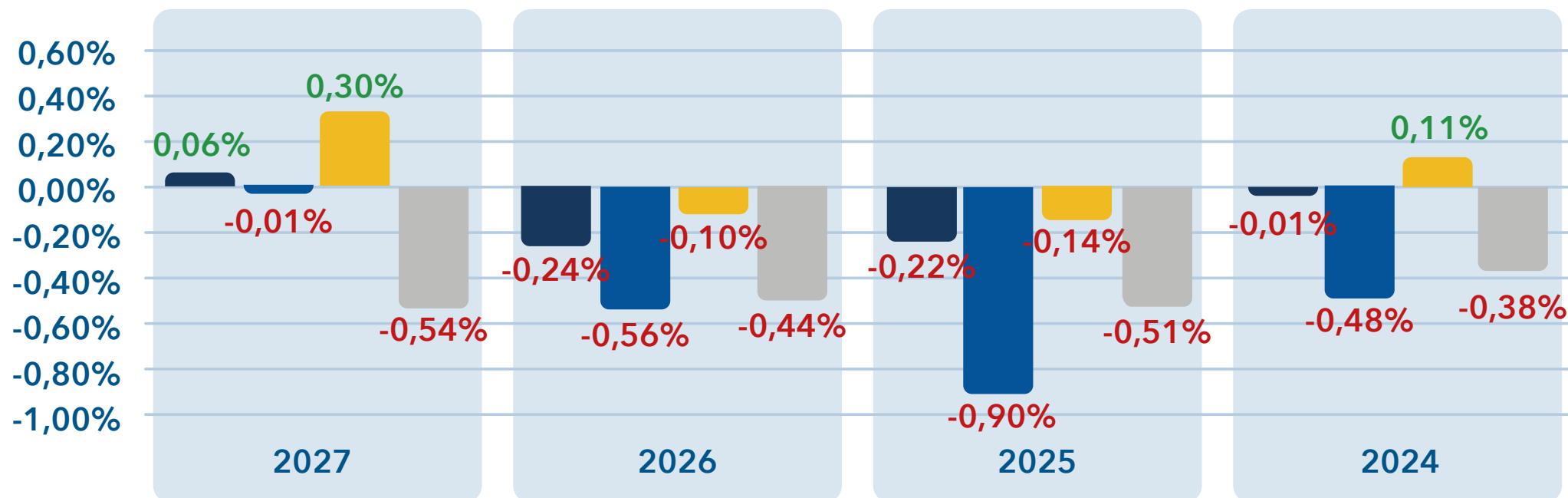

● Março/2026 (Nacional)

● Fevereiro/2026 (Sul)

● Março/2026 (Sul)

● Média (2025)

Comparativo por idade



Sul



Kelley Blue Book
KBB.COM.BR

USADOS

DESTAQUES DE MAR/26
entre os anos 2023-2007
de acordo com o ano modelo

Maior Valorização

0,83%

2008

Maior Desvalorização

-0,56%

2014

Ano Modelo	Média (2025)	Mar/26 (Nacional)	Fev/26 (Sul)	Mar/26 (Sul)
2023	-0,27%	0,02%	-0,19%	0,21%
2022	-0,23%	-0,27%	-0,41%	-0,01%
2021	-0,17%	-0,15%	-0,44%	-0,06%
2020	-0,08%	0,30%	-0,34%	0,18%
2019	0,00%	0,30%	0,43%	-0,02%
2018	0,05%	0,12%	-0,09%	0,07%
2017	0,14%	-0,06%	0,07%	-0,23%
2016	0,27%	0,26%	0,20%	-0,02%
2015	0,33%	0,07%	0,23%	-0,29%
2014	0,30%	-0,19%	0,66%	-0,56%
2013	0,51%	-0,03%	-0,08%	-0,01%
2012	0,43%	0,67%	-0,23%	0,19%
2011	0,59%	0,46%	0,36%	0,29%
2010	0,50%	0,22%	0,55%	-0,00%
2009	0,55%	0,12%	0,78%	0,42%
2008	0,53%	0,94%	0,68%	0,83%
2007	0,42%	0,45%	0,92%	-0,19%



COMPARATIVO POR CATEGORIA













Kelley Blue Book
KBB.COM.BR

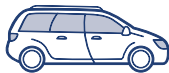

Sul

Comparativo por categoria

Categoria	OKM				Seminovos				Usados			
	Mar/26 (Nacional)	Fev/26 (Sul)	Mar/26 (Sul)	Média (2025)	Mar/26 (Nacional)	Fev/26 (Sul)	Mar/26 (Sul)	Média (2025)	Mar/26 (Nacional)	Fev/26 (Sul)	Mar/26 (Sul)	Média (2025)
 Coupe	0,10%	0,03%	-0,50%	0,28%	0,16%	-0,38%	-1,01%	0,13%	0,06%	0,48%	-0,44%	0,13%
 Furgão	-0,05%	-0,03%	-0,31%	0,27%	-0,32%	-0,31%	-0,69%	0,05%	-0,41%	0,47%	-0,65%	-0,00%
 Hatchback	-0,67%	0,20%	-0,10%	-0,13%	0,04%	-0,82%	0,27%	-0,36%	0,23%	0,07%	-0,03%	0,03%
 Minibus	-0,97%	0,07%	-0,05%	0,25%	-0,51%	-0,82%	-0,68%	0,29%	-0,06%	0,74%	-1,57%	-0,12%
 Minivan	-0,04%	0,05%	-0,04%	0,22%	0,20%	-0,34%	0,20%	-0,63%	-0,67%	-0,58%	-0,60%	-0,25%
 Picape	0,03%	0,04%	0,04%	0,08%	-0,20%	-0,45%	-0,15%	-0,41%	0,18%	0,15%	0,03%	0,33%
 Roadster	0,00%	0,00%	-	0,25%	-0,52%	-0,05%	-0,50%	-0,33%	0,33%	-0,17%	-0,75%	0,02%
 Sedan	0,04%	0,03%	0,21%	0,09%	-0,17%	-0,12%	0,03%	-0,54%	0,13%	-0,20%	0,28%	-0,04%
 Station Wagon	-0,04%	0,00%	0,38%	0,12%	-2,48%	1,57%	-5,26%	-0,63%	-0,02%	1,18%	1,47%	-0,02%
 SUV	-0,12%	0,02%	-0,24%	-0,14%	-0,22%	-0,68%	-0,24%	-0,56%	0,02%	-0,05%	-0,19%	-0,22%



COMPARATIVO POR MARCA



Kelley Blue Book
KBB.COM.BR

Comparativo por marca - 1



Sul

FIAT FIAT

	Mar/26 (Nacional)	Fev/26 (Sul)	Mar/26 (Sul)	Média (2025)
OKM	-0,49%	0,09%	-0,20%	-0,13%
Seminovos	-0,41%	-0,27%	-0,59%	-0,31%
Usados	0,22%	0,03%	0,26%	0,36%

Jeep JEEP

	Mar/26 (Nacional)	Fev/26 (Sul)	Mar/26 (Sul)	Média (2025)
OKM	-0,88%	0,40%	-1,82%	-0,27%
Seminovos	-0,73%	-1,00%	-0,69%	-0,94%
Usados	0,05%	-0,03%	-0,38%	-0,31%

VW

	Mar/26 (Nacional)	Fev/26 (Sul)	Mar/26 (Sul)	Média (2025)
OKM	0,03%	0,13%	-0,02%	0,06%
Seminovos	0,25%	-0,58%	0,44%	-0,40%
Usados	0,22%	0,18%	0,16%	0,03%



OKM	0,13%	0,05%	0,23%	0,28%
Seminovos	-0,25%	-0,28%	-0,04%	-0,21%
Usados	0,31%	-0,04%	0,41%	0,07%



OKM	-0,12%	-0,03%	-0,09%	-0,10%
Seminovos	0,41%	-0,72%	0,53%	-0,39%
Usados	0,28%	-0,48%	-0,04%	0,26%



OKM	-0,01%	-0,00%	-0,02%	-0,11%
Seminovos	-0,18%	-0,76%	0,08%	-0,69%
Usados	-0,41%	0,30%	-0,25%	-0,25%



OKM	-0,25%	-0,29%	0,02%	0,19%
Seminovos	0,31%	-0,77%	-0,02%	-0,06%
Usados	0,10%	0,16%	-0,11%	-0,08%



OKM	0,02%	0,63%	0,01%	0,10%
Seminovos	-0,26%	-0,55%	-0,26%	-0,42%
Usados	-0,25%	-0,17%	-0,11%	0,04%



OKM	0,03%	-0,06%	-0,00%	0,02%
Seminovos	-0,15%	-0,85%	-0,61%	-0,34%
Usados	0,11%	-0,33%	0,40%	0,23%



OKM	0,01%	0,79%	0,01%	-0,05%
Seminovos	-0,66%	-1,37%	-0,68%	-0,25%
Usados	-0,16%	-0,03%	-0,16%	-0,14%



OKM	0,40%	-0,06%	0,05%	-0,35%
Seminovos	0,08%	-0,53%	-0,37%	-0,57%
Usados	0,39%	-0,82%	-0,27%	-0,42%



Comparativo por marca - 2



Sul

VOLVO

	Mar/26 (Nacional)	Fev/26 (Sul)	Mar/26 (Sul)	Média (2025)
OKM	-0,01%	-0,12%	0,00%	-0,52%
Seminovos	-1,38%	-1,32%	-1,36%	-1,18%
Usados	-0,13%	-0,06%	0,07%	-0,61%

BMW

	Mar/26 (Nacional)	Fev/26 (Sul)	Mar/26 (Sul)	Média (2025)
OKM	0,37%	1,20%	0,47%	-0,10%
Seminovos	-0,24%	-1,58%	-0,21%	-0,55%
Usados	-0,03%	-0,58%	0,01%	-0,24%

KIA

	Mar/26 (Nacional)	Fev/26 (Sul)	Mar/26 (Sul)	Média (2025)
OKM	1,09%	1,05%	1,23%	-0,18%
Seminovos	-1,79%	-1,67%	-1,72%	-0,50%
Usados	0,31%	-0,38%	0,88%	0,07%

AUDI

	Mar/26 (Nacional)	Fev/26 (Sul)	Mar/26 (Sul)	Média (2025)
OKM	-0,09%	0,06%	-0,11%	0,07%
Seminovos	-0,70%	0,29%	-1,06%	-0,72%
Usados	-1,07%	0,13%	-0,04%	-0,26%

GWM

	Mar/26 (Nacional)	Fev/26 (Sul)	Mar/26 (Sul)	Média (2025)
OKM	-0,00%	-0,02%	-0,04%	-0,17%
Seminovos	0,17%	-1,37%	0,33%	-0,82%
Usados	0,34%	-1,92%	0,03%	-

FORD

	Mar/26 (Nacional)	Fev/26 (Sul)	Mar/26 (Sul)	Média (2025)
OKM	-0,01%	0,02%	0,00%	0,13%
Seminovos	0,28%	-0,49%	0,31%	-0,56%
Usados	1,17%	0,81%	-0,44%	0,07%

MERCEDES-BENZ

	Mar/26 (Nacional)	Fev/26 (Sul)	Mar/26 (Sul)	Média (2025)
OKM	0,03%	-0,47%	0,13%	-0,02%
Seminovos	-0,84%	-0,89%	-0,72%	0,06%
Usados	-1,40%	-0,28%	-1,11%	0,09%

MITSUBISHI

	Mar/26 (Nacional)	Fev/26 (Sul)	Mar/26 (Sul)	Média (2025)
OKM	0,07%	-0,43%	0,05%	-0,04%
Seminovos	-0,36%	-0,71%	-0,40%	-0,33%
Usados	0,10%	-0,29%	0,00%	-0,19%

CITROEN

	Mar/26 (Nacional)	Fev/26 (Sul)	Mar/26 (Sul)	Média (2025)
OKM	-0,10%	1,53%	0,56%	0,13%
Seminovos	-0,64%	-0,33%	-0,91%	-0,40%
Usados	-1,13%	1,13%	-1,21%	-0,01%

LAND ROVER

	Mar/26 (Nacional)	Fev/26 (Sul)	Mar/26 (Sul)	Média (2025)
OKM	-0,01%	-0,05%	0,00%	-0,05%
Seminovos	-0,05%	-0,76%	-0,05%	-0,43%
Usados	-0,10%	-0,94%	-0,14%	-0,42%

BYD

	Mar/26 (Nacional)	Fev/26 (Sul)	Mar/26 (Sul)	Média (2025)
OKM	-0,68%	-0,75%	-0,33%	-0,16%
Seminovos	-1,25%	-0,61%	-0,74%	-0,72%
Usados	0,02%	1,17%	-0,17%	-1,40%





COMPARATIVO POR MODELO

















Kelley Blue Book
KBB.COM.BR

Comparativo por modelo - 1



Sul

		Mar/26 (Nacional)	Fev/26 (Sul)	Mar/26 (Sul)	Média (2025)
 POLO	OKM	0,09%	-0,10%	0,09%	-0,15%
	Seminovos	0,20%	-0,93%	0,21%	-0,41%
	Usados	0,29%	0,16%	0,29%	-0,08%
 KICKS	OKM	-0,08%	0,74%	-0,10%	0,16%
	Seminovos	-0,21%	-0,59%	-0,23%	-0,44%
	Usados	-0,15%	-0,26%	0,14%	0,05%
 HB20	OKM	-0,06%	-0,05%	-0,06%	-0,29%
	Seminovos	0,84%	-1,04%	0,85%	-0,41%
	Usados	0,04%	-0,83%	0,04%	0,35%
 ARGO	OKM	-3,03%	0,26%	-2,84%	-0,04%
	Seminovos	-0,63%	0,03%	-0,67%	-0,12%
	Usados	0,25%	-0,28%	0,24%	-0,06%
 KWID	OKM	-0,66%	1,39%	0,48%	-0,16%
	Seminovos	0,76%	-0,20%	0,02%	-0,12%
	Usados	0,10%	-0,07%	-0,19%	-0,38%
 CRETA	OKM	-0,08%	-0,02%	-0,13%	0,07%
	Seminovos	-0,01%	-0,94%	-0,03%	-0,32%
	Usados	-0,61%	0,43%	-0,60%	-0,18%
 ONIX PLUS	OKM	-0,03%	0,04%	-0,03%	0,23%
	Seminovos	-0,69%	-0,51%	-0,70%	-0,76%
	Usados	-0,30%	-0,34%	-0,30%	-0,57%

		Mar/26 (Nacional)	Fev/26 (Sul)	Mar/26 (Sul)	Média (2025)
 STRADA	OKM	0,21%	-0,04%	-0,03%	-0,05%
	Seminovos	0,33%	-0,38%	0,52%	-0,03%
	Usados	0,18%	-0,07%	-0,17%	0,54%
 ONIX	OKM	0,01%	-0,00%	0,01%	0,04%
	Seminovos	0,21%	-1,17%	0,22%	-0,56%
	Usados	-0,41%	0,72%	-0,42%	-0,19%
 NIVUS	OKM	0,09%	-0,08%	-	0,43%
	Seminovos	0,08%	-0,06%	-	-0,21%
	Usados	-0,57%	0,16%	-	-0,24%
 MOBI	OKM	-0,02%	-0,13%	-0,02%	-0,69%
	Seminovos	-1,23%	-1,16%	-1,23%	-0,25%
	Usados	1,16%	1,13%	1,16%	0,13%
 T-CROSS	OKM	-0,06%	0,67%	-0,06%	0,10%
	Seminovos	0,81%	-0,36%	0,82%	-0,30%
	Usados	0,48%	-0,50%	0,49%	-0,12%
 SAVEIRO	OKM	0,23%	-0,19%	0,19%	0,34%
	Seminovos	-0,56%	1,04%	0,48%	-0,60%
	Usados	0,18%	1,09%	-1,03%	0,24%
 TRACKER	OKM	-0,01%	-0,03%	-0,02%	-0,86%
	Seminovos	-0,30%	-0,24%	-0,30%	-0,88%
	Usados	-0,43%	0,01%	-0,44%	-0,55%

Comparativo por modelo - 2



Sul







		Mar/26 (Nacional)	Fev/26 (Sul)	Mar/26 (Sul)	Média (2025)
Jeep RENEGADE	OKM	-1,61%	-0,02%	-2,35%	-0,31%
	Seminovos	-0,62%	-1,12%	-0,84%	-0,71%
	Usados	0,16%	0,22%	-0,43%	-0,26%
Jeep COMPASS	OKM	-0,18%	0,66%	-0,18%	-0,27%
	Seminovos	-0,84%	-0,83%	-0,35%	-1,05%
	Usados	-0,13%	-0,32%	-0,04%	-0,43%
HR-V	OKM	0,03%	-0,05%	0,04%	0,00%
	Seminovos	-0,26%	-1,43%	-0,98%	-0,45%
	Usados	0,22%	-0,37%	-0,14%	0,07%
FIAT FASTBACK	OKM	-0,13%	0,02%	-0,13%	-0,70%
	Seminovos	-1,52%	-0,16%	-1,53%	-0,90%
	Usados	-1,43%	1,08%	-1,43%	-
FIAT CRONOS	OKM	0,20%	0,25%	0,20%	0,17%
	Seminovos	0,83%	-0,52%	0,84%	-0,34%
	Usados	1,11%	-1,20%	1,11%	-0,23%
VIRTUS	OKM	0,02%	-0,09%	0,02%	-0,05%
	Seminovos	-0,41%	-0,51%	-0,42%	-0,51%
	Usados	-0,26%	0,13%	-0,26%	-0,01%
HB20S	OKM	-0,33%	-0,04%	-	-0,11%
	Seminovos	0,27%	0,38%	-	-0,44%
	Usados	0,20%	-0,26%	-	0,13%







		Mar/26 (Nacional)	Fev/26 (Sul)	Mar/26 (Sul)	Média (2025)
FIAT TORO	OKM	0,07%	0,31%	0,31%	0,07%
	Seminovos	-1,28%	-0,47%	-1,05%	-0,77%
	Usados	0,25%	0,02%	0,22%	-0,34%
HILUX	OKM	0,00%	0,00%	0,00%	0,57%
	Seminovos	-0,31%	-0,22%	0,05%	-0,39%
	Usados	0,06%	-0,11%	0,27%	0,08%
COROLLA CROSS	OKM	0,03%	-0,01%	0,03%	0,17%
	Seminovos	-0,08%	-0,88%	-0,08%	0,10%
	Usados	-0,02%	0,85%	-0,01%	-0,40%
FIAT PULSE	OKM	0,31%	-0,04%	0,31%	-0,10%
	Seminovos	0,00%	0,31%	0,00%	-0,33%
	Usados	-0,35%	0,12%	-0,36%	-0,28%
COROLLA	OKM	0,75%	0,31%	0,77%	-0,00%
	Seminovos	-0,02%	0,55%	-0,02%	-0,40%
	Usados	0,62%	0,06%	0,62%	0,16%
TIGGO 5X	OKM	1,54%	0,00%	1,68%	0,00%
	Seminovos	0,39%	-0,15%	0,40%	-0,28%
	Usados	0,43%	-2,67%	0,46%	-0,34%
MONTANA	OKM	-0,00%	-0,02%	-0,00%	-0,28%
	Seminovos	-2,09%	0,44%	-2,14%	-0,81%
	Usados	0,41%	1,03%	0,44%	0,01%

Comparativo por modelo - 3



Sul

		Mar/26 (Nacional)	Fev/26 (Sul)	Mar/26 (Sul)	Média (2025)
 RANGER	OKM	0,03%	0,02%	0,01%	0,16%
	Seminovos	0,46%	-0,55%	0,35%	-0,59%
	Usados	1,25%	0,86%	-0,47%	0,07%
 RAMPAGE	OKM	-0,03%	0,14%	-0,20%	-0,18%
	Seminovos	-0,21%	-0,51%	-0,18%	-1,36%
	Usados	-0,22%	-0,17%	-0,22%	-
 C3	OKM	-0,10%	1,55%	0,57%	0,10%
	Seminovos	-0,74%	0,21%	-0,97%	-0,48%
	Usados	-1,23%	1,36%	-1,27%	-0,00%
 YARIS HATCH	OKM	-	-	-	0,52%
	Seminovos	0,02%	-	-	0,01%
	Usados	1,06%	-	-	0,22%
 SPIN	OKM	-0,04%	0,05%	-0,04%	0,23%
	Seminovos	0,20%	-0,34%	0,20%	-0,63%
	Usados	-0,73%	-0,53%	-0,67%	-0,25%
 TERA	OKM	-0,15%	-0,51%	-0,15%	0,08%
	Seminovos	-0,67%	-0,39%	-0,68%	-0,27%
	Usados	-	-	-	-
 BASALT	OKM	-0,08%	1,56%	0,68%	0,53%
	Seminovos	-0,49%	-0,93%	-0,59%	0,25%
	Usados	-	-	-	-

		Mar/26 (Nacional)	Fev/26 (Sul)	Mar/26 (Sul)	Média (2025)
 S-10	OKM	0,01%	-0,01%	0,01%	0,27%
	Seminovos	-0,21%	-0,92%	0,26%	-0,73%
	Usados	-0,53%	0,06%	0,05%	-0,17%
 FIORINO	OKM	0,00%	0,00%	-	-0,51%
	Seminovos	-0,79%	-1,64%	-	-0,38%
	Usados	-0,77%	1,05%	-	0,71%
 COMMANDER	OKM	-0,21%	0,24%	-0,89%	-0,05%
	Seminovos	-0,39%	-2,26%	-0,66%	-1,12%
	Usados	0,19%	-0,37%	-0,35%	-0,56%
 TAOS	OKM	-0,20%	-0,98%	-0,20%	0,08%
	Seminovos	-0,08%	-1,57%	-0,08%	-0,80%
	Usados	-0,81%	-1,79%	-0,83%	-0,74%
 BOREAL	OKM	0,00%	0,00%	-	0,00%
	Seminovos	0,00%	0,00%	-	0,00%
	Usados	-	-	-	-
 KARDIAN	OKM	0,08%	0,07%	-0,07%	0,03%
	Seminovos	1,21%	-5,83%	1,15%	-0,38%
	Usados	-	-	-	-

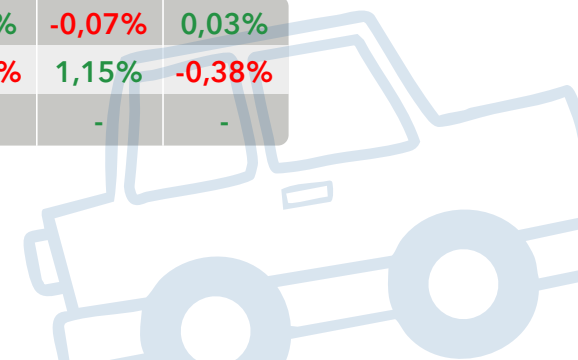



ELÉTRICOS

**COMPARATIVO
POR MODELO**





Kelley Blue Book
KBB.COM.BR

Comparativo por modelo - elétrico - 1

		Mar/26 (Nacional)	Fev/26 (Sul)	Mar/26 (Sul)	Média (2025)
 MINI DOLPHIN	OKM	-0,87%	-1,11%	-	-0,20%
	Seminovos	-1,82%	-1,41%	-	-0,26%
	Usados	-	-	-	-

 ORA	OKM	-0,06%	0,00%	-0,06%	-0,72%
	Seminovos	2,23%	-2,26%	2,26%	-0,86%
	Usados	0,92%	-0,46%	0,92%	-

 YUAN PLUS	OKM	0,04%	0,04%	0,04%	-0,95%
	Seminovos	-0,61%	-0,24%	-0,62%	-1,52%
	Usados	-1,27%	-0,63%	-1,28%	-

 EX30	OKM	-0,02%	-4,75%	-0,02%	-0,76%
	Seminovos	-0,07%	-2,71%	-0,06%	-1,59%
	Usados	-	-	-	-

		Mar/26 (Nacional)	Fev/26 (Sul)	Mar/26 (Sul)	Média (2025)
 DOLPHIN	OKM	-0,43%	0,06%	-0,10%	-0,30%
	Seminovos	-0,43%	0,62%	-0,26%	-0,62%
	Usados	-0,90%	0,91%	-0,90%	-

 E-JS1	OKM	-6,51%	0,34%	-6,51%	-0,96%
	Seminovos	-1,99%	-4,53%	-1,99%	-1,59%
	Usados	-3,28%	-3,21%	-3,28%	-0,48%

 E-KWID	OKM	0,00%	-0,08%	-0,20%	-0,60%
	Seminovos	-0,45%	-0,50%	-0,28%	-0,36%
	Usados	-0,58%	-0,27%	-0,32%	-



Comparativo por modelo - elétrico - 2

		Mar/26 (Nacional)	Fev/26 (Sul)	Mar/26 (Sul)	Média (2025)
 IX1	OKM	6,55%	-	-0,03%	0,04%
	Seminovos	-0,34%	-	-0,53%	-0,70%
	Usados	-	-	-	-

 IX3	OKM	-	-	-	0,24%
	Seminovos	0,33%	-	-	-0,37%
	Usados	0,81%	-	-	-1,00%

 AYA	OKM	-	-	-	-
	Seminovos	1,54%	-	-	-1,03%
	Usados	-	-	-	-

 SPARK	OKM	-10,45%	-0,19%	-10,92%	0,29%
	Seminovos	-14,64%	2,09%	-12,22%	-1,40%
	Usados	-	-	-	-

		Mar/26 (Nacional)	Fev/26 (Sul)	Mar/26 (Sul)	Média (2025)
 MINI COOPER S	OKM	-	-0,08%	0,08%	-
	Seminovos	-	-0,00%	-0,59%	-
	Usados	-	1,67%	-0,47%	-

 KANGOO	OKM	-	-	-	-0,19%
	Seminovos	1,03%	0,20%	1,11%	-0,96%
	Usados	-1,18%	0,00%	-2,43%	-0,78%

 AION V	OKM	-0,11%	-0,02%	-0,12%	-0,21%
	Seminovos	0,58%	-4,12%	0,58%	-0,53%
	Usados	-	-	-	-

 EX2	OKM	0,00%	0,00%	0,00%	-
	Seminovos	0,00%	0,00%	0,00%	-
	Usados	-	-	-	-





HÍBRIDOS

**COMPARATIVO
POR MARCA**



Kelley Blue Book
KBB.COM.BR



Comparativo por modelo - híbridos - 1

		Mar/26 (Nacional)	Fev/26 (Sul)	Mar/26 (Sul)	Média (2025)
 SONG PLUS	OKM	-0,41%	0,00%	-0,41%	-0,15%
	Seminovos	-1,48%	-0,70%	-1,49%	-1,00%
	Usados	0,31%	1,25%	0,31%	-

 CR-V	OKM	-	-	-	-0,52%
	Seminovos	-1,21%	-	-3,37%	-0,00%
	Usados	-	-	-	-

 XC60	OKM	0,00%	-0,02%	0,00%	-0,57%
	Seminovos	-2,20%	-0,86%	-1,12%	-1,12%
	Usados	2,04%	-1,27%	1,94%	-0,92%

 SONG PRO	OKM	-0,50%	-0,35%	-0,50%	0,11%
	Seminovos	-0,95%	1,88%	-0,96%	-0,87%
	Usados	-	-	-	-

 RAV4	OKM	-	-	-	-0,17%
	Seminovos	-1,87%	-3,49%	-1,89%	-1,03%
	Usados	0,78%	-2,03%	0,79%	-0,64%

		Mar/26 (Nacional)	Fev/26 (Sul)	Mar/26 (Sul)	Média (2025)
 TIGGO 8	OKM	-0,03%	-0,02%	-0,03%	-0,32%
	Seminovos	-2,04%	1,19%	-2,08%	-1,10%
	Usados	-0,84%	-2,03%	-0,84%	-0,92%

 HAVAL H6	OKM	0,00%	-0,02%	0,00%	-0,14%
	Seminovos	0,09%	-1,29%	0,09%	-0,82%
	Usados	0,34%	-1,94%	0,34%	-

 CIVIC	OKM	-	-	-	-0,25%
	Seminovos	-0,09%	-0,69%	-0,81%	-0,90%
	Usados	1,09%	-4,76%	-0,01%	-

 KING	OKM	-0,65%	0,05%	-0,64%	0,10%
	Seminovos	0,67%	0,27%	0,67%	-0,58%
	Usados	-	-	-	-

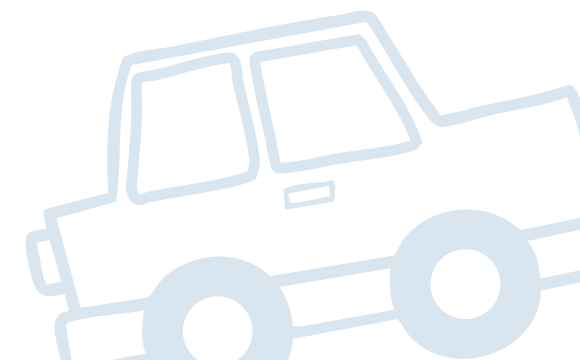

Comparativo por modelo - híbridos - 2

		Mar/26 (Nacional)	Fev/26 (Sul)	Mar/26 (Sul)	Média (2025)
 Q5	OKM	-	-	-	0,20%
	Seminovos	0,50%	-	-	-0,80%
	Usados	-0,38%	-	-	-0,53%

		Mar/26 (Nacional)	Fev/26 (Sul)	Mar/26 (Sul)	Média (2025)
 F-PACE	OKM	-	-	-	-0,04%
	Seminovos	0,47%	-	-	-0,96%
	Usados	-0,96%	-0,26%	-	-

		Mar/26 (Nacional)	Fev/26 (Sul)	Mar/26 (Sul)	Média (2025)
 XC90	OKM	0,00%	-0,01%	-0,01%	0,03%
	Seminovos	-4,16%	-2,35%	-2,68%	-0,87%
	Usados	-4,13%	-1,47%	-2,00%	-0,97%

		Mar/26 (Nacional)	Fev/26 (Sul)	Mar/26 (Sul)	Média (2025)
 X6	OKM	0,03%	0,48%	0,03%	0,07%
	Seminovos	-0,31%	-2,19%	-0,31%	-0,41%
	Usados	-	-	-	-

		Mar/26 (Nacional)	Fev/26 (Sul)	Mar/26 (Sul)	Média (2025)
 COROLLA CROSS	OKM	0,03%	0,00%	0,03%	0,01%
	Seminovos	-0,74%	-0,97%	-0,74%	0,01%
	Usados	-0,18%	0,99%	-0,18%	-0,57%

		Mar/26 (Nacional)	Fev/26 (Sul)	Mar/26 (Sul)	Média (2025)
 X3	OKM	0,02%	1,60%	0,02%	-0,23%
	Seminovos	-0,47%	-2,44%	-0,47%	-0,53%
	Usados	0,55%	-1,93%	0,55%	-0,40%

		Mar/26 (Nacional)	Fev/26 (Sul)	Mar/26 (Sul)	Média (2025)
 COROLLA	OKM	1,21%	0,01%	1,24%	-0,29%
	Seminovos	0,23%	-0,42%	0,23%	-0,69%
	Usados	0,76%	-0,61%	0,78%	-0,42%

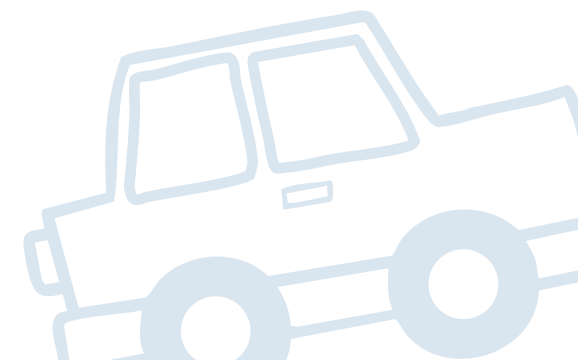



Kelley Blue Book
KBB.COM.BR

IMPORTANTE:

As análises consideradas neste estudo são baseadas na única tabela especializada em precificação de veículos do mercado brasileiro, Kelley Blue Book Brasil. Assim, não é recomendável a comparação com qualquer outra fonte de preço existente no País.

Sobre a Cox Automotive

A Cox Automotive faz parte do grande conglomerado da Cox Enterprises Inc. - uma empresa global com mais de 50.000 funcionários e que já ultrapassa US\$ 21 bilhões em receita. Apesar de ser uma gigante multinacional, a Cox continua sendo uma corporação privada e orientada por valores que acreditam em crescimento em longo prazo e no orgulho de sua liderança familiar de quatro gerações. Através de nossas principais divisões - Cox Communications e Cox Automotive - as empresas Cox lideramos nos setores de comunicações e mercado automotivo. Nossas marcas internacionais amplamente reconhecidas incluem Autotrader, Kelley Blue Book e Cox Homelife.

A missão da Cox Automotive em todos os mercados onde atua é transformar a maneira como o mundo compra e vende veículos por meio de soluções tecnológicas, serviços e equipe altamente especializada que apoia consumidores, fabricantes e revendedores em todas as fases da experiência automotiva. A Cox Automotive Inc. é um grupo global, detentora de 26 empresas fortemente consolidadas nos países em que atua, com mais de 34.000 membros na equipe, mais de 200 escritórios em todo o mundo e que atende milhares de clientes nos cinco continentes. A Cox Automotive Brasil, atualmente, lidera 4 empresas das 26 existentes no mundo, que são: Kelley Blue Book Brasil, Molicar, Dealertrack e Manheim.





Kelley Blue Book
KBB.COM.BR

COX
AUTOMOTIVE

Quer conhecer mais sobre o estudo?

Entre em contato com a KBB Brasil pelos canais abaixo:

www.kbb.com.br

comercial@coxautomotive.com.br