



Kelley Blue Book
KBB.COM.BR

MVWP

Abril/2026

**MONITOR DE
VARIAÇÃO DE PREÇOS**

MVWP

Núcleo de estudos KBB Brasil





Kelley Blue Book
KBB.COM.BR

SUMÁRIO NAVEGÁVEL DAS REGIÕES



NACIONAL

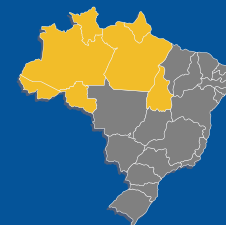

NORTE



NORDESTE

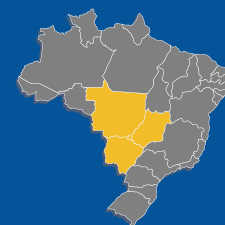

CENTRO-OESTE

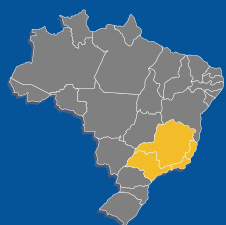

SUDESTE

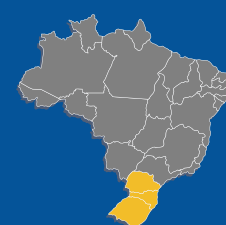

SUL





Kelley Blue Book
KBB.COM.BR

MVWP

Abril/2026



Nacional

**MONITOR DE
VARIAÇÃO DE PREÇOS**

MVWP

Núcleo de estudos KBB Brasil





Como o decoder "antecipado" transforma a esteira de crédito

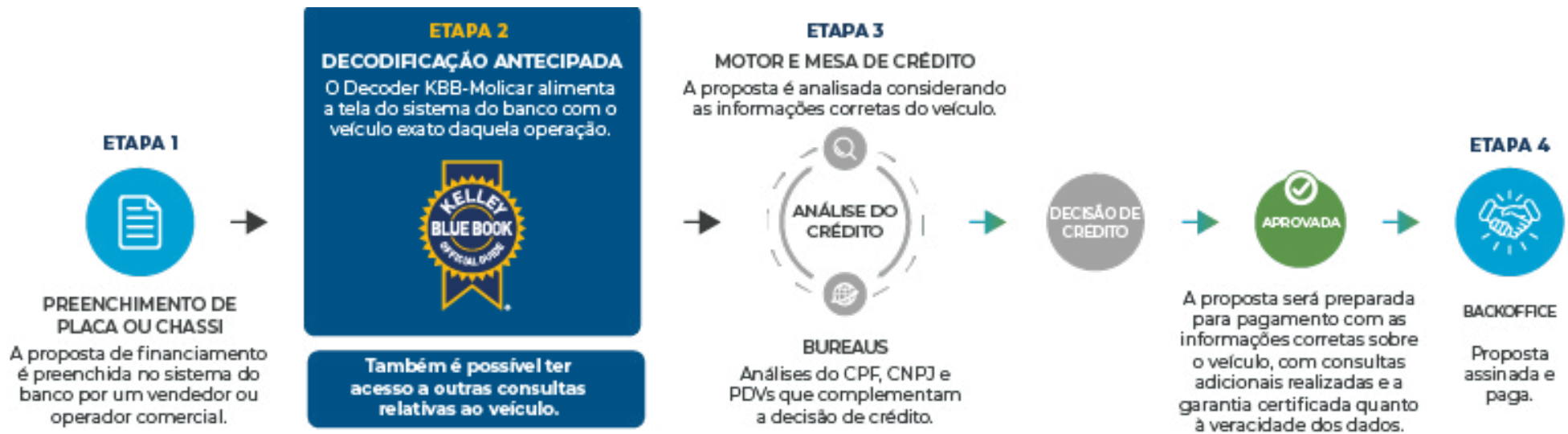

Além da composição de "marca, modelo, versão, ano, pacote, código KBB-Molicar" de um veículo, o Decoder KBB-Molicar é capaz de trazer um cardápio de consultas que alimenta as instituições com a real qualidade e atual situação cadastral de cada veículo consultado. Isso faz com que a esteira inteira de financiamento seja enriquecida com informações que embasam a decisão de crédito e reduzem o custo e o tempo da operação em análise.

A decodificação antecipada de um veículo cria uma valiosa eficiência no processo, uma vez que se é capaz de inibir a entrada de inúmeros cenários que não fazem parte do perfil de crédito da IF. Isso gera agilidade de análise, economia de custos com consultas desnecessárias em bureaus, elimina o erro de liberação adicional de crédito com base no preço irreal, estanca os erros de formalização de contratos e muitos outros benefícios.

No diagrama acima, visualiza-se uma esteira simplificada e genérica de financiamento de IFs em geral, e também informamos qual seria o momento ideal de posicionar o "Decoder KBB-Molicar" no processo de financiamento.

SUMÁRIO NAVEGÁVEL



Nacional



Kelley Blue Book
KBB.COM.BR

Introdução 01

Critérios de Estudo 02

Relatório do Mercado Automotivo 03

Comparativo por idade 04

Comparativo por categoria 05

06 Comparativo por marca

07 Comparativo por modelo

08 Comparativo por modelo (elétricos)

09 Comparativo por modelo (híbridos)

10 Importante

11 Contato



Introdução



Nacional



Kelley Blue Book
KBB.COM.BR

A 73ª edição do Monitor de Variação de Preços Autos (MVP) da KBB Brasil traz uma análise das tendências de preços praticados no mercado durante o mês de abril de 2026 em relação aos resultados do mês de março de 2026, além da comparação com a referência média anual de variação de preços de 2025.

Ao total, 23.622 versões de veículos 0 km, seminovos (até 3 anos de uso) e usados (entre 4 e 10 anos de uso) foram estudadas para demonstrar os comportamentos de preços divididos em quatro análises de variação: por idade; por categorias de carrocerias; por marcas; e por modelos mais vendidos. As porcentagens obtidas se referem às médias de variação ocorridas no período.

O objetivo do Monitor de Variação de Preços Autos produzido pelo Núcleo de Estudos da KBB Brasil é fornecer informações para a indústria automotiva e toda a cadeia do setor a respeito das movimentações de preços de automóveis e comerciais leves, a fim de contribuir para a compreensão tanto do contexto atual do mercado quanto para o futuro próximo.

Equipe Kelley Blue Book Brasil



Critérios do Estudo



Nacional



Kelley Blue Book
KBB.COM.BR



PERÍODO ANALISADO

- Março (de 1/03 a 31/03)
- Abril (de 1/04 a 30/04)
- Média 2025
(Variação média jan/25 a dez/25)



CATEGORIAS

- Coupe
- Roadster
- Furgão
- Sedan
- Hatchback
- Station Wagon
- Picape
- SUV
- Minivan
- Minibus
- Elétricos
- Híbridos



REGRAS

- Todas as marcas
- 23.622 versões
- Leves e comerciais leves
- Modelos 0km
- Modelos seminovos (até 3 anos de uso)
- Modelos usados (de 4 a 20 anos de uso)
- Valor Médio Nacional
- Para as análises dos segmentos de "Categoria", "Marca" e "Modelo" nas colunas "0 km", consideramos apenas os anos modelos atuais.



Relatório do Mercado Automotivo



Nacional



Kelley Blue Book
KBB.COM.BR

O que é ADAS? Advanced Driver-Assistance Systems (Sistemas Avançados de Assistência ao Condutor) é o conjunto de tecnologias embarcadas que utilizam sensores, câmeras, radares, LiDAR e softwares para auxiliar o motorista na condução, aumentando a segurança e o conforto.

- Sensores: Câmeras, radares, LiDAR e ultrassônicos coletam dados do ambiente: velocidade, distância, obstáculos e sinalização.
- Processador: Recebe os dados dos sensores, analisa em tempo real usando algoritmos de IA e toma decisões sobre alertas e intervenções.
- Atuadores: Executam as ações determinadas pelo processador: frenagem, correção de direção e controle de velocidade.

Benefícios dos Sistemas ADAS

- Redução de Acidentes: O IIHS estima que o AEB reduz colisões traseiras em até 50%. Sensores detectam riscos e intervêm antes que o motorista consiga reagir.
- Prevenção de Erros Humanos: Cerca de 94% dos acidentes são causados por falhas humanas (NHTSA). O ADAS atua contra distração, fadiga e falta de atenção.
- Melhor Experiência de Condução: Reduz o estresse ao volante, especialmente em viagens longas e no trânsito urbano, com controles adaptativos e alertas inteligentes.
- Valorização do Veículo: Veículos equipados com ADAS têm melhor percepção de valor no mercado de usados, impactando diretamente a precificação KBB.

Principais Funcionalidades do ADAS

As tecnologias que compõem os pacotes de assistência ao condutor:

Controle de Cruzeiro Adaptativo (ACC)

- Ajuste Automático de Velocidade: Utiliza radar frontal para manter distância segura do veículo à frente, ajustando velocidade automaticamente. Versões com Stop & Go funcionam também em trânsito urbano.
- Conforto em Viagens Longas: Reduz significativamente a fadiga do motorista em rodovias, mantendo velocidade e distância constantes sem necessidade de intervenção manual nos pedais.
- Segurança Aprimorada: Tempo de reação do sistema é inferior ao humano, reduzindo risco de colisões traseiras. Atua em conjunto com o AEB para frenagem de emergência.

Assistente de Permanência em Faixa (LKA):

- Detecção de Faixas: Câmeras frontais identificam as marcações na pista e monitoram a posição do veículo continuamente.
- Alteração ao Motorista: Sistema emite avisos sonoros, visuais no painel ou vibração no volante ao detectar desvio involuntário da faixa.
- Correção Ativa: Aplica torque suave na direção elétrica para manter o veículo centralizado na faixa (LKA vs. LDW apenas alerta).
- Frenagem Autônoma de Emergência (AEB): Detecção de Obstáculos
- Sensores radar e câmeras identificam veículos, pedestres e ciclistas na trajetória do carro.
- Alerta ao Motorista: Sistema emite avisos sonoros e visuais, além de pré-carregar o sistema de freios para resposta mais rápida.
- Frenagem Automática: Se o motorista não reagir a tempo, o AEB aplica frenagem total automaticamente para evitar ou mitigar a colisão.

NHTSA (EUA, 2024): A partir de setembro de 2029, todos os veículos novos vendidos nos EUA deverão ter AEB de série, incluindo detecção de pedestres.

Relatório do Mercado Automotivo



Nacional



Kelley Blue Book
KBB.COM.BR

As tecnologias que compõem os pacotes de assistência ao condutor:

Monitoramento de Ponto Cego (BSM)

- Sensores Radar Traseiros: Radares de curto alcance instalados nos para-choques traseiros monitoram continuamente as áreas laterais de difícil visualização.
- Alertas Visuais: LEDs nos espelhos retrovisores laterais acendem quando há um veículo no ponto cego, oferecendo informação instantânea e não-intrusiva.
- Avisos Sonoros + Intervenção: Se o motorista acionar a seta com um veículo no ponto cego, o sistema emite alerta sonoro. Em versões avançadas, pode corrigir a direção.
- Alerta de Tráfego Cruzado Traseiro (RCTA): Tecnologia complementar ao BSM que alerta sobre veículos se aproximando lateralmente ao dar ré, como ao sair de vagas de estacionamento. Presente na maioria dos pacotes ADAS vendidos no Brasil.

Outras Funcionalidades ADAS:

- Reconhecimento de Sinais (TSR): Câmera Frontal captura imagens de placas de trânsito à frente do veículo em tempo real. Processamento por IA. Software com deep learning analisa e interpreta informações das placas automaticamente. Mostra limites de velocidade e outras sinalizações no quadro de instrumentos digital.
- Câmera 360° (Surround View): Visão Panorâmica combina imagens de 4+ câmeras para criar vista aérea virtual do veículo em tempo real.
- Assistência em Manobras: Facilita estacionamentos e movimentações em espaços apertados com guias de trajetória.
- Detecção de Obstáculos: Alerta sobre objetos próximos durante manobras lentas, integrado com sensores ultrassônicos.

Classificação de Níveis de Automação SAE J3016

Padrão internacional desenvolvido pela SAE International em colaboração com a ISO

Visão Geral: Níveis 0 a 5 (SAE J3016)

- Nível 0 - sem automação: Motorista controla tudo. Pode ter alertas (BSM, sensor de ré).
- Nível 1 - assistência: Sistema auxilia em UMA tarefa (ACC ou LKA). Motorista sempre no controle.
- Nível 2 - automação parcial: Sistema controla direção + aceleração/frenagem simultaneamente. Motorista deve monitorar.
- Nível 3 - automação condicional: Sistema dirige em condições específicas. Motorista deve estar pronto para intervir quando solicitado.
- Nível 4 - alta automação: Sistema dirige autonomamente em cenários definidos (geofenced). Não requer intervenção.
- Nível 5 - automação total: Veículo dirige em qualquer condição sem necessidade de motorista. Ainda não disponível comercialmente.

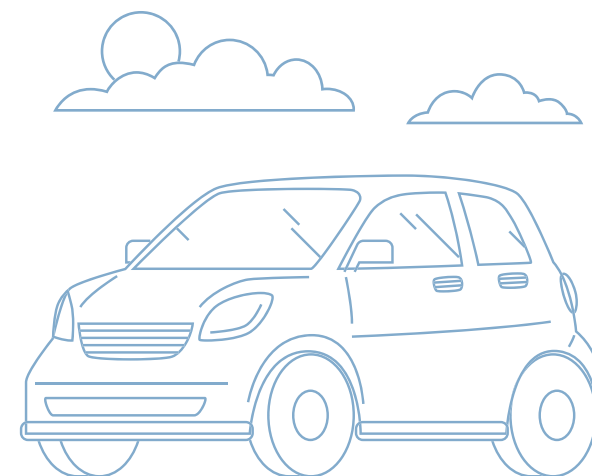

Relatório do Mercado Automotivo



Nacional



Kelley Blue Book
KBB.COM.BR

Agrishow 2026 impulsiona lançamentos do mercado automotivo brasileiro

A Agrishow 2026, realizada em Ribeirão Preto (SP), reforçou a importância do agronegócio para o setor automotivo e reuniu grandes lançamentos voltados principalmente ao segmento de picapes e veículos utilitários.

Entre os principais destaques da feira esteve a **BYD**, que apresentou oficialmente a inédita picape **Mako**, modelo híbrido flex que será produzido em Camaçari (BA) e chega ao mercado em setembro para disputar espaço com a Fiat Toro.

A **Chevrolet** também chamou atenção com duas novidades: a **S10 Trail Boss**, versão com proposta off-road voltada para o campo, e o **Trailblazer Midnight**, SUV com visual escurecido e foco no público urbano.

Já a **Mitsubishi Motors** lançou a série especial **Triton Terra**, limitada a 300 unidades e desenvolvida especialmente para o agronegócio, com itens exclusivos e foco em desempenho para diferentes tipos de terreno.

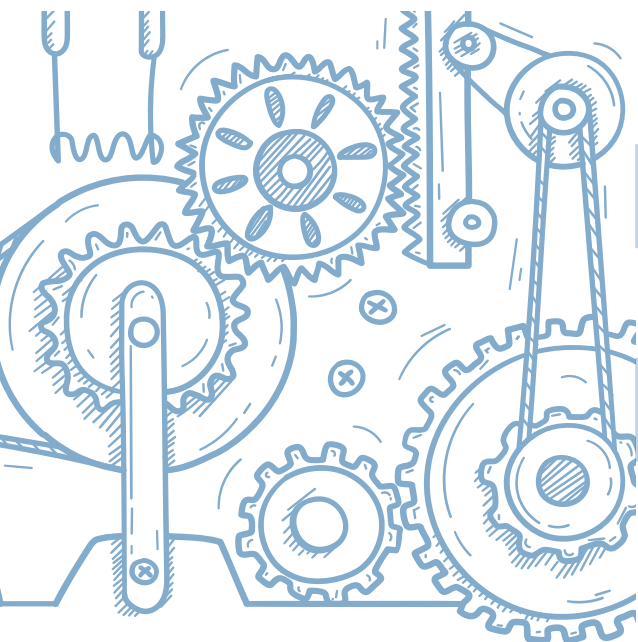

Produzida em Catalão (GO), a picape foi baseada na versão topo de linha **Katana** e recebeu uma série de personalizações inspiradas no ambiente rural brasileiro, incluindo acabamentos exclusivos, capota elétrica da caçamba, iluminação em LED e elementos visuais ligados ao universo do campo.

O modelo também ganhou sistemas avançados de tração, sete modos de condução para diferentes terrenos, bloqueio de diferencial traseiro e o sistema **Super Select 4WD-II**.

No conjunto mecânico, a Triton Terra manteve o motor diesel 2.4 biturbo de 205 cavalos e 47,9 kgf.m de torque, aliado ao câmbio automático de seis marchas.

A **Ram** completou os destaques ao apresentar a nova **Dakota Laramie Night Edition**, versão com acabamento escurecido que amplia o portfólio da marca no segmento de picapes médias.

O evento reforçou a tendência de crescimento das picapes no mercado brasileiro, além do avanço de modelos eletrificados e versões voltadas ao uso no agronegócio.



COMPARATIVO POR IDADE



Kelley Blue Book
KBB.COM.BR

Comparativo por idade



Nacional



Kelley Blue Book
KBB.COM.BR

Veja abaixo a variação de preço entre modelos 0km, seminovos e usados.

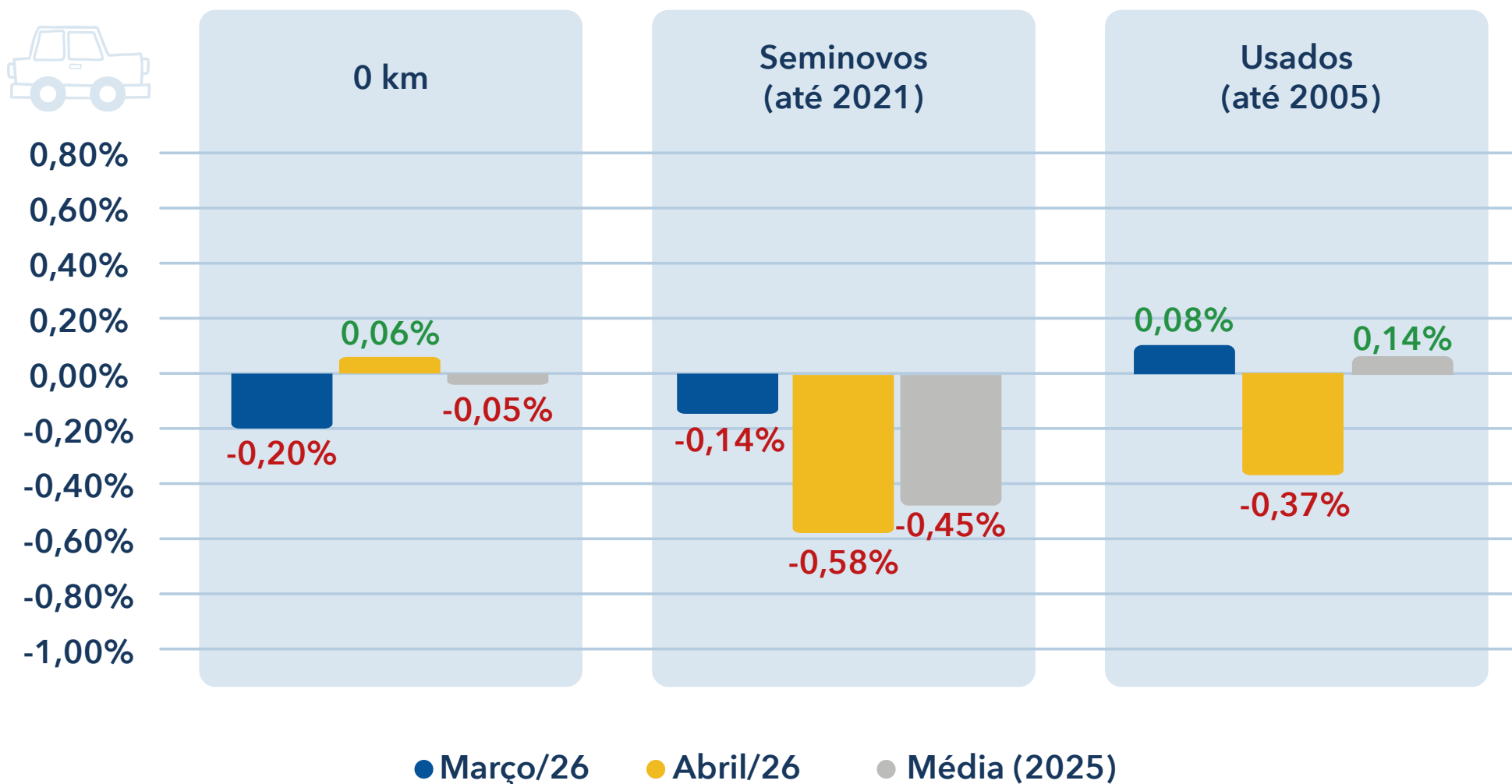

Comparativo por idade



Nacional



Kelley Blue Book
KBB.COM.BR

0 km

Variação de preços de modelos 0KM por ano modelo

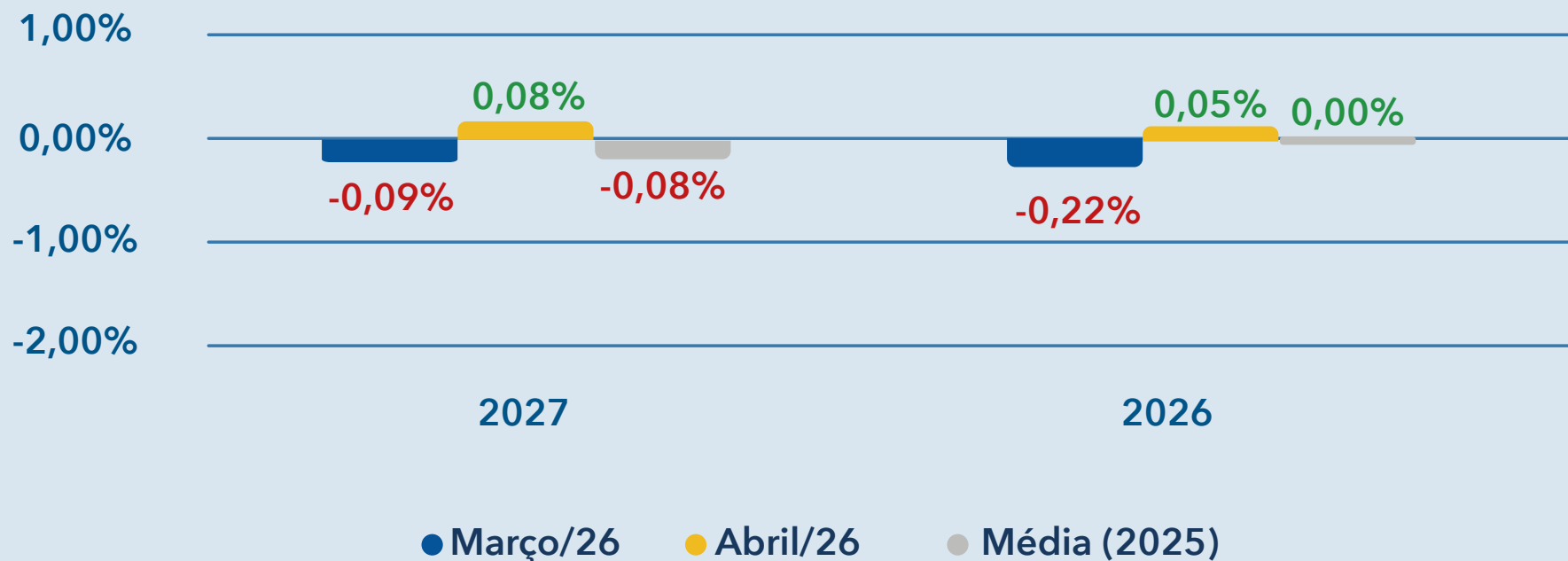

Comparativo por idade



Nacional



Kelley Blue Book
KBB.COM.BR



SEMINOVOS

Variação de preços de modelos seminovos (até 3 anos) por ano modelo

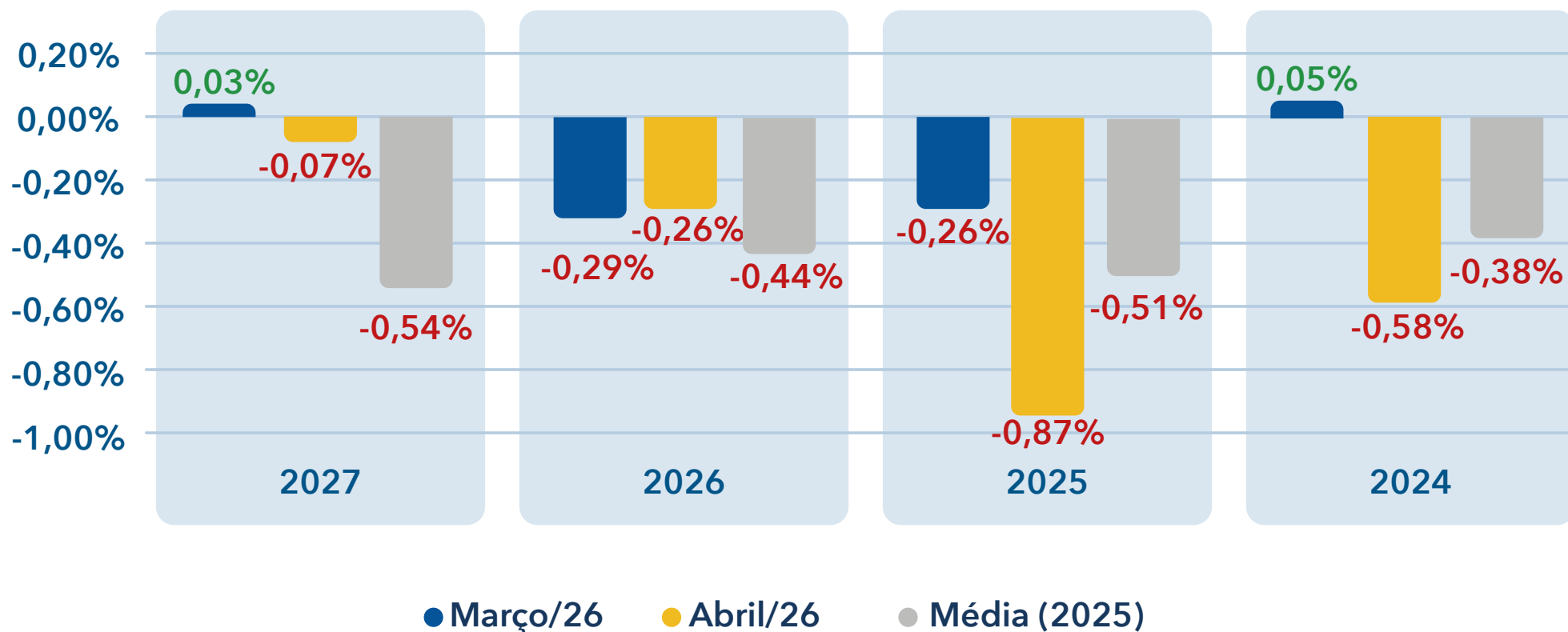

Comparativo por idade



Nacional



Kelley Blue Book
KBB.COM.BR

USADOS

DESTAQUES DE ABR/26
entre os anos 2023-2007
de acordo com o ano modelo

Maior Valorização

0,21%

2017

Maior Desvalorização

-1,65%

2008

Ano Modelo	Média (2025)	Mar/26	Abr/26
2023	-0,27%	0,05%	-0,36%
2022	-0,23%	-0,25%	-0,08%
2021	-0,17%	-0,14%	0,14%
2020	-0,08%	0,27%	-0,03%
2019	0,00%	0,20%	0,08%
2018	0,05%	0,05%	0,08%
2017	0,14%	-0,08%	0,21%
2016	0,27%	0,13%	-0,47%
2015	0,33%	0,01%	-0,65%
2014	0,30%	-0,20%	-0,49%
2013	0,51%	-0,06%	-1,39%
2012	0,43%	0,68%	-0,46%
2011	0,59%	0,36%	-0,15%
2010	0,50%	0,13%	-1,23%
2009	0,55%	0,03%	-1,11%
2008	0,53%	0,82%	-1,65%
2007	0,42%	0,14%	-0,65%



COMPARATIVO POR CATEGORIA



Kelley Blue Book
KBB.COM.BR



Nacional

Comparativo por categoria

Categoria	OKM			Seminovos			Usados		
	Março 26	Abril 26	Média (2025)	Março 26	Abril 26	Média (2025)	Março 26	Abril 26	Média (2025)
Coupe	0,19%	0,01%	0,28%	0,08%	0,06%	0,13%	0,11%	-0,19%	0,13%
Furgão	-0,09%	-0,14%	0,27%	-0,25%	-0,27%	0,05%	-0,56%	-0,46%	-0,00%
Hatchback	-0,55%	0,20%	-0,13%	0,03%	-0,55%	-0,36%	0,23%	0,15%	0,03%
Minibus	-0,97%	-0,17%	0,25%	-0,53%	0,01%	0,29%	0,09%	0,32%	-0,12%
Minivan	-0,04%	-0,08%	0,22%	0,19%	-0,65%	-0,63%	-0,61%	0,21%	-0,25%
Picape	0,04%	-0,01%	0,08%	-0,20%	-0,75%	-0,41%	0,12%	-0,80%	0,33%
Roadster	0,00%	0,00%	0,25%	-0,52%	0,13%	-0,33%	0,47%	-0,03%	0,02%
Sedan	0,03%	0,20%	0,09%	-0,18%	-0,20%	-0,54%	0,18%	0,17%	-0,04%
Station Wagon	0,00%	-0,01%	0,12%	-2,42%	-0,96%	-0,63%	0,48%	1,18%	-0,02%
SUV	-0,21%	0,02%	-0,14%	-0,22%	-0,61%	-0,56%	-0,12%	-0,14%	-0,22%



COMPARATIVO POR MARCA



Kelley Blue Book
KBB.COM.BR

Comparativo por marca - 1



FIAT FIAT

	mar/26	abr/26	Média (2025)
OKM	-0,43%	0,02%	-0,13%
Seminovos	-0,49%	-0,74%	-0,31%
Usados	0,22%	-0,82%	0,36%

Jeep JEEP

	mar/26	abr/26	Média (2025)
OKM	-1,26%	-0,15%	-0,27%
Seminovos	-0,54%	-0,49%	-0,94%
Usados	-0,28%	0,09%	-0,31%

VW VW

	mar/26	abr/26	Média (2025)
OKM	0,02%	0,20%	0,06%
Seminovos	0,23%	-0,79%	-0,40%
Usados	0,20%	0,10%	0,03%



TOYOTA

	mar/26	abr/26	Média (2025)
OKM	0,13%	0,45%	0,28%
Seminovos	-0,02%	-0,27%	-0,21%
Usados	0,38%	-0,02%	0,07%



HYUNDAI

	mar/26	abr/26	Média (2025)
OKM	-0,15%	-0,08%	-0,10%
Seminovos	0,40%	-0,27%	-0,39%
Usados	0,28%	-0,04%	0,26%



CHEVROLET

	mar/26	abr/26	Média (2025)
OKM	-0,01%	0,13%	-0,11%
Seminovos	-0,14%	-0,76%	-0,69%
Usados	-0,27%	-0,04%	-0,25%



RENAULT

	mar/26	abr/26	Média (2025)
OKM	-0,15%	-0,28%	0,19%
Seminovos	0,13%	-0,61%	-0,06%
Usados	0,02%	-0,04%	-0,08%



NISSAN

	mar/26	abr/26	Média (2025)
OKM	-0,01%	-0,03%	0,10%
Seminovos	-0,25%	-0,26%	-0,42%
Usados	-0,05%	0,05%	0,04%



HONDA

	mar/26	abr/26	Média (2025)
OKM	0,03%	0,00%	0,02%
Seminovos	-0,68%	-0,01%	-0,34%
Usados	0,17%	0,04%	0,23%



PEUGEOT

	mar/26	abr/26	Média (2025)
OKM	0,01%	-0,06%	-0,05%
Seminovos	-0,66%	-0,19%	-0,25%
Usados	-0,16%	0,31%	-0,14%



CAOA CHERY

	mar/26	abr/26	Média (2025)
OKM	0,43%	0,54%	-0,35%
Seminovos	0,08%	-0,57%	-0,57%
Usados	0,39%	0,27%	-0,42%



Comparativo por marca - 2



Nacional

 VOLVO

	mar/26	abr/26	Média (2025)
OKM	-0,01%	0,01%	-0,52%
Seminovos	-0,81%	0,12%	-1,18%
Usados	0,39%	-0,72%	-0,61%

 AUDI

OKM	-0,08%	-0,31%	0,07%
Seminovos	-0,33%	-0,26%	-0,72%
Usados	-0,49%	-0,81%	-0,26%

 MERCEDES-BENZ

OKM	0,00%	-0,17%	-0,02%
Seminovos	-0,72%	-0,16%	0,06%
Usados	-1,32%	-0,20%	0,09%

 LAND ROVER

OKM	-0,01%	-0,01%	-0,05%
Seminovos	-0,08%	-0,34%	-0,43%
Usados	-0,11%	-0,23%	-0,42%

 BMW

	mar/26	abr/26	Média (2025)
OKM	0,31%	-0,14%	-0,10%
Seminovos	-0,25%	-0,86%	-0,55%
Usados	-0,03%	-0,04%	-0,24%

 GWM

OKM	-0,00%	0,46%	-0,17%
Seminovos	0,17%	-0,23%	-0,82%
Usados	0,34%	0,35%	-

 MITSUBISHI

OKM	0,05%	-0,04%	-0,04%
Seminovos	-0,42%	-0,35%	-0,33%
Usados	0,08%	-0,28%	-0,19%

 BYD

OKM	-0,67%	-0,01%	-0,16%
Seminovos	-0,35%	0,45%	-0,72%
Usados	0,02%	0,58%	-1,40%

 KIA

	mar/26	abr/26	Média (2025)
OKM	-2,37%	-3,13%	-0,18%
Seminovos	-2,18%	-0,21%	-0,50%
Usados	0,31%	0,14%	0,07%

 FORD

OKM	-0,02%	-0,01%	0,13%
Seminovos	0,20%	-0,13%	-0,56%
Usados	-0,50%	-0,70%	0,07%

 CITROEN

OKM	0,58%	0,04%	0,13%
Seminovos	-0,78%	-0,66%	-0,40%
Usados	-1,13%	0,79%	-0,01%





COMPARATIVO POR MODELO



Kelley Blue Book
KBB.COM.BR

Comparativo por modelo - 1



		mar/26	abr/26	Média (2025)
POLO	OKM	0,09%	0,44%	-0,15%
	Seminovos	0,20%	-0,37%	-0,41%
	Usados	0,29%	0,05%	-0,08%

		mar/26	abr/26	Média (2025)
STRADA	OKM	-0,03%	-0,26%	-0,05%
	Seminovos	0,53%	-0,88%	-0,03%
	Usados	0,19%	-1,34%	0,54%

		mar/26	abr/26	Média (2025)
KICKS	OKM	-0,09%	-0,00%	0,16%
	Seminovos	-0,22%	-0,22%	-0,44%
	Usados	0,14%	0,14%	0,05%

ONIX	OKM	0,01%	0,38%	0,04%
	Seminovos	0,21%	-0,95%	-0,56%
	Usados	-0,41%	-0,18%	-0,19%

HB20	OKM	-0,06%	-0,07%	-0,29%
	Seminovos	0,84%	-0,20%	-0,41%
	Usados	0,04%	-0,03%	0,35%

NIVUS	OKM	-0,03%	-0,21%	0,43%
	Seminovos	-0,28%	-0,83%	-0,21%
	Usados	-1,71%	-2,57%	-0,24%

ARGO	OKM	0,26%	-2,83%	-0,04%
	Seminovos	0,03%	-0,67%	-0,12%
	Usados	0,24%	0,80%	-0,06%

MOBI	OKM	-0,02%	-0,03%	-0,69%
	Seminovos	-1,23%	-0,11%	-0,25%
	Usados	1,16%	0,00%	0,13%

KWID	OKM	0,79%	0,31%	-0,16%
	Seminovos	0,08%	-1,38%	-0,12%
	Usados	-0,19%	0,05%	-0,38%

T-CROSS	OKM	-0,06%	-0,07%	0,10%
	Seminovos	0,81%	-1,35%	-0,30%
	Usados	0,48%	0,00%	-0,12%

CRETA	OKM	-0,13%	-0,11%	0,07%
	Seminovos	-0,03%	-0,32%	-0,32%
	Usados	-0,58%	-0,01%	-0,18%

SAVEIRO	OKM	0,23%	-0,03%	0,34%
	Seminovos	-0,56%	-1,03%	-0,60%
	Usados	0,18%	0,36%	0,24%

ONIX PLUS	OKM	-0,03%	-0,02%	0,23%
	Seminovos	-0,69%	0,20%	-0,76%
	Usados	-0,30%	0,90%	-0,57%

TRACKER	OKM	-0,02%	-0,01%	-0,86%
	Seminovos	-0,30%	-1,51%	-0,88%
	Usados	-0,43%	-1,73%	-0,55%



Comparativo por modelo - 2



		mar/26	abr/26	Média (2025)
Jeep RENEGADE	OKM	-2,32%	-0,15%	-0,31%
	Seminovos	-0,82%	-0,05%	-0,71%
	Usados	-0,43%	0,11%	-0,26%

		mar/26	abr/26	Média (2025)
FIAT TORO	OKM	0,31%	0,17%	0,07%
	Seminovos	-1,04%	0,01%	-0,77%
	Usados	0,22%	-0,05%	-0,34%

		mar/26	abr/26	Média (2025)
Jeep COMPASS	OKM	-0,18%	0,12%	-0,27%
	Seminovos	-0,35%	-0,77%	
	Usados	-0,04%	0,09%	-0,43%

		mar/26	abr/26	Média (2025)
HILUX	OKM	0,00%	0,00%	0,57%
	Seminovos	0,24%	0,00%	-0,39%
	Usados	0,15%	0,00%	0,08%

		mar/26	abr/26	Média (2025)
HR-V	OKM	0,04%	0,00%	0,00%
	Seminovos	-0,95%	0,00%	-0,45%
	Usados	-0,14%	0,00%	0,07%

		mar/26	abr/26	Média (2025)
COROLLA CROSS	OKM	0,03%	1,12%	0,17%
	Seminovos	-0,08%	-0,68%	0,10%
	Usados	-0,02%	-1,00%	-0,40%

		mar/26	abr/26	Média (2025)
FIAT FASTBACK	OKM	-0,13%	0,10%	-0,70%
	Seminovos	-1,52%	-0,36%	-0,90%
	Usados	-1,43%	0,00%	-

		mar/26	abr/26	Média (2025)
FIAT PULSE	OKM	0,31%	-0,11%	-0,10%
	Seminovos	0,00%	0,09%	-0,33%
	Usados	-0,35%	-0,01%	-0,28%

		mar/26	abr/26	Média (2025)
FIAT CRONOS	OKM	0,20%	-0,06%	0,17%
	Seminovos	0,83%	-0,63%	-0,34%
	Usados	1,11%	-0,04%	-0,23%

		mar/26	abr/26	Média (2025)
COROLLA	OKM	0,75%	0,16%	-0,00%
	Seminovos	-0,02%	-0,40%	-0,40%
	Usados	0,62%	0,04%	0,16%

		mar/26	abr/26	Média (2025)
VIRTUS	OKM	0,02%	1,03%	-0,05%
	Seminovos	-0,41%	-0,45%	-0,51%
	Usados	-0,26%	-0,16%	-0,01%

		mar/26	abr/26	Média (2025)
TIGGO 5X	OKM	1,68%	0,62%	0,00%
	Seminovos	0,39%	-0,22%	-0,28%
	Usados	0,43%	0,19%	-0,34%

		mar/26	abr/26	Média (2025)
HB20S	OKM	-0,33%	-0,03%	-0,11%
	Seminovos	0,27%	-0,32%	-0,44%
	Usados	0,20%	-0,11%	0,13%

		mar/26	abr/26	Média (2025)
MONTANA	OKM	-0,00%	-0,03%	-0,28%
	Seminovos	-2,09%	-0,87%	-0,81%
	Usados	0,44%	-0,24%	0,01%



Comparativo por modelo - 3



		mar/26	abr/26	Média (2025)
 RANGER	OKM	0,01%	-0,02%	0,16%
	Seminovos	0,34%	-0,09%	-0,59%
	Usados	-0,50%	-0,73%	0,07%

		mar/26	abr/26	Média (2025)
 S-10	OKM	0,01%	-0,01%	0,27%
	Seminovos	0,24%	-0,20%	-0,73%
	Usados	0,05%	0,35%	-0,17%

		mar/26	abr/26	Média (2025)
 RAMPAGE	OKM	-0,19%	-0,19%	-0,18%
	Seminovos	-0,18%	-0,59%	-1,36%
	Usados	-0,22%	-0,40%	-

 KARDIAN	OKM	-0,07%	-0,17%	0,03%
	Seminovos	1,14%	-0,15%	-0,38%
	Usados	-	-	-

 C3	OKM	0,57%	-0,29%	0,10%
	Seminovos	-0,93%	-0,90%	-0,48%
	Usados	-1,23%	0,85%	-0,00%

 208	OKM	0,02%	-0,09%	-0,19%
	Seminovos	-0,72%	-0,61%	-0,23%
	Usados	-0,23%	-0,40%	-0,11%

 YARIS SEDAN	OKM	0,41%	0,08%	0,11%
	Seminovos	-0,60%	-0,39%	-0,18%
	Usados	-0,44%	0,30%	0,08%

 BOREAL	OKM	0,00%	0,00%	0,00%
	Seminovos	0,00%	0,00%	0,00%
	Usados	-	-	-

 SPIN	OKM	-0,04%	-0,09%	0,23%
	Seminovos	0,20%	-0,66%	-0,63%
	Usados	-0,66%	0,24%	-0,25%

 FIAT FIORINO	OKM	0,00%	0,00%	-0,51%
	Seminovos	-0,79%	-0,11%	-0,38%
	Usados	-0,77%	-1,21%	0,71%

 BASALT	OKM	0,68%	0,55%	0,53%
	Seminovos	-0,59%	-0,10%	0,25%
	Usados	-	-	-

 Jeep COMMANDER	OKM	-0,88%	-0,96%	-0,05%
	Seminovos	-0,65%	-0,37%	-1,12%
	Usados	-0,35%	-0,32%	-0,56%

 TAOS	OKM	-0,20%	0,17%	0,08%
	Seminovos	-0,08%	-1,89%	-0,80%
	Usados	-0,81%	-0,68%	-0,74%

 TERA	OKM	-0,15%	1,68%	0,08%
	Seminovos	-0,67%	0,21%	-0,27%
	Usados	-	-	-

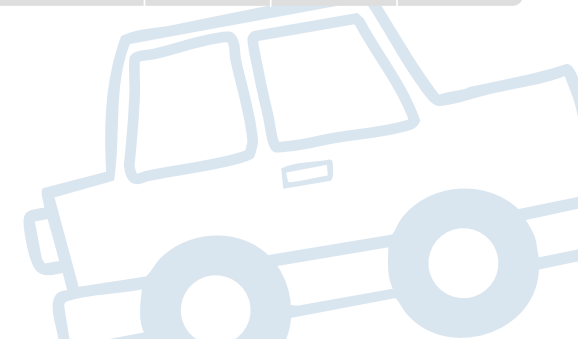



ELÉTRICOS

**COMPARATIVO
POR MODELO**



Kelley Blue Book
KBB.COM.BR

Comparativo por modelo - elétrico - 1



		mar/26	abr/26	Média (2025)
BYD MINI DOLPHIN	OKM	-0,90%	-0,09%	-0,20%
	Seminovos	0,08%	1,28%	-0,26%
	Usados	-	-	-

		mar/26	abr/26	Média (2025)
BYD DOLPHIN	OKM	-0,10%	-0,07%	-0,30%
	Seminovos	-0,25%	0,50%	-0,62%
	Usados	-0,90%	0,64%	-

		mar/26	abr/26	Média (2025)
ORA	OKM	-0,06%	5,08%	-0,72%
	Seminovos	2,23%	-0,04%	-0,86%
	Usados	0,92%	0,91%	-

		mar/26	abr/26	Média (2025)
AION V	OKM	-0,11%	-2,59%	-0,21%
	Seminovos	0,58%	-1,10%	-0,53%
	Usados	-	-	-

		mar/26	abr/26	Média (2025)
BYD YUAN PLUS	OKM	0,04%	0,00%	-0,95%
	Seminovos	-0,61%	-0,07%	-1,52%
	Usados	-1,27%	-0,19%	-

		mar/26	abr/26	Média (2025)
JAC E-JS1	OKM	-6,51%	-2,99%	-0,96%
	Seminovos	-1,99%	-1,00%	-1,59%
	Usados	-3,28%	-0,81%	-0,48%

		mar/26	abr/26	Média (2025)
EX30	OKM	-0,02%	0,01%	-0,76%
	Seminovos	-0,07%	0,14%	-1,59%
	Usados	-	-	-

		mar/26	abr/26	Média (2025)
E-KWID	OKM	-0,20%	-0,31%	-0,60%
	Seminovos	-0,28%	-0,69%	-0,36%
	Usados	-0,31%	3,66%	-

		mar/26	abr/26	Média (2025)
JAC IEV 330P	OKM	-	-	-0,12%
	Seminovos	0,47%	-0,03%	-0,33%
	Usados	0,26%	-0,10%	-0,87%

		mar/26	abr/26	Média (2025)
E2008	OKM	-	-	0,07%
	Seminovos	-1,16%	-0,84%	-0,63%
	Usados	-	-	-

		mar/26	abr/26	Média (2025)
AYA	OKM	-	-	-
	Seminovos	1,55%	-1,31%	-1,03%
	Usados	-	-	-

		mar/26	abr/26	Média (2025)
BMW IX1	OKM	-0,03%	-19,38%	0,04%
	Seminovos	-0,54%	-1,33%	-0,70%
	Usados	-	-	-

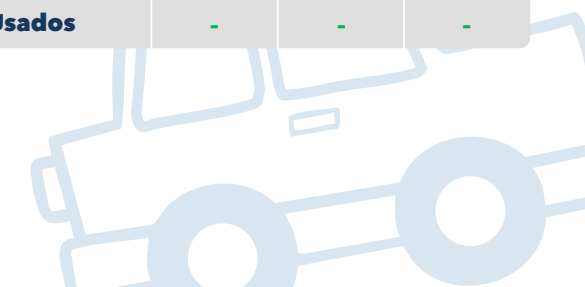

Comparativo por modelo - elétrico - 2



		mar/26	abr/26	Média (2025)
	OKM	-10,46%	-0,09%	0,29%
	Seminovos	-11,99%	2,38%	-1,40%
	Usados	-	-	-

		mar/26	abr/26	Média (2025)
	OKM	-	-	-
	Seminovos	-	-	-2,51%
	Usados	-0,22%	-0,08%	-1,05%

		mar/26	abr/26	Média (2025)
	OKM	0,00%	0,00%	0,10%
	Seminovos	-0,43%	-0,54%	-1,16%
	Usados	-0,06%	-0,51%	-0,77%

	OKM	-	-	0,24%
	Seminovos	0,33%	0,31%	-0,37%
	Usados	0,81%	-1,18%	-1,00%

	OKM	-	-	-0,19%
	Seminovos	1,08%	-0,06%	-0,96%
	Usados	-2,40%	-1,26%	-0,78%

	OKM	-0,41%	-0,04%	-0,89%
	Seminovos	-1,39%	-0,45%	-1,12%
	Usados	-1,57%	-1,08%	-0,48%

	OKM	-	-	-0,03%
	Seminovos	-0,09%	-	0,05%
	Usados	-	-	-

	OKM	0,00%	0,00%	-
	Seminovos	0,00%	0,00%	-
	Usados	-	-	-

	OKM	-	-	1,25%
	Seminovos	-0,37%	-0,07%	0,38%
	Usados	1,69%	-0,04%	-

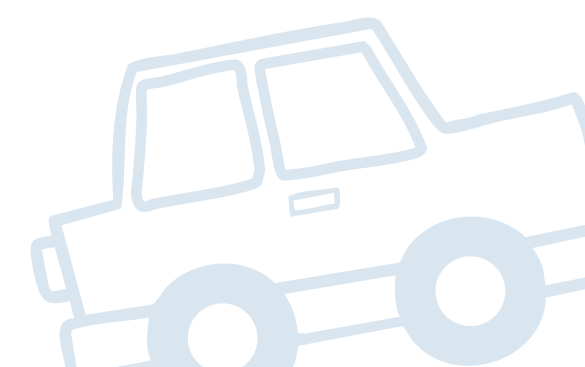



HÍBRIDOS

**COMPARATIVO
POR MARCA**



Kelley Blue Book
KBB.COM.BR

Comparativo por modelo - híbridos - 1



		fev/26	mar/26	Média (2025)
	OKM	-0,41%	0,02%	-0,15%
	Seminovos	-1,48%	-0,63%	-1,00%
	Usados	0,31%	0,61%	-

		fev/26	mar/26	Média (2025)
	OKM	-0,03%	0,03%	-0,32%
	Seminovos	-2,04%	-2,27%	-1,10%
	Usados	-0,84%	-2,64%	-0,92%

		fev/26	mar/26	Média (2025)
	OKM	-	-	-0,52%
	Seminovos	-3,32%	0,00%	-0,00%
	Usados	-	-	-

	OKM	0,00%	0,06%	-0,14%
	Seminovos	0,09%	-0,23%	-0,82%
	Usados	0,34%	0,35%	-

	OKM	-0,00%	0,00%	-0,57%
	Seminovos	-1,11%	-0,22%	-1,12%
	Usados	1,94%	-0,48%	-0,92%

	OKM	-	0,00%	0,00%
	Seminovos	0,52%	-0,10%	-0,79%
	Usados	-0,82%	-0,86%	-

	OKM	-0,50%	-0,04%	0,11%
	Seminovos	-0,95%	-0,22%	-0,87%
	Usados	-	-	-

	OKM	-	-	-0,25%
	Seminovos	-0,80%	-0,72%	-0,90%
	Usados	-0,01%	-1,08%	-

	OKM	2,52%	-0,97%	-0,75%
	Seminovos	-1,99%	0,06%	-0,71%
	Usados	0,34%	-0,96%	-0,57%

	OKM	-0,65%	0,47%	0,10%
	Seminovos	0,67%	-0,97%	-0,58%
	Usados	-	-	-

	OKM	-	0,00%	-0,17%
	Seminovos	-1,87%	1,28%	-1,03%
	Usados	0,78%	-1,66%	-0,64%

	OKM	0,86%	0,02%	-0,06%
	Seminovos	-0,14%	1,62%	-0,42%
	Usados	-	-	-

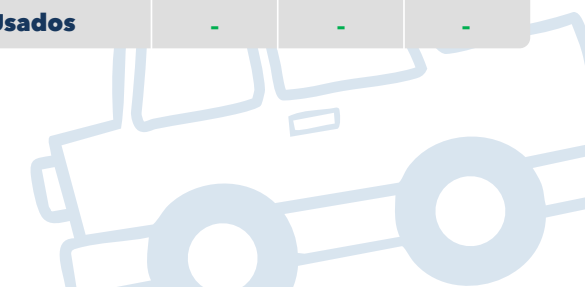

Comparativo por modelo - híbridos - 2



		fev/26	mar/26	Média (2025)
COROLLA CROSS	OKM	0,03%	0,62%	0,01%
	Seminovos	-0,74%	-0,38%	0,01%
	Usados	-0,18%	-1,45%	-0,57%

		fev/26	mar/26	Média (2025)
F-PACE	OKM	-	-	-0,04%
	Seminovos	-0,22%	-0,34%	-0,96%
	Usados	-0,68%	-0,38%	0,05%

		fev/26	mar/26	Média (2025)
X3	OKM	0,02%	-0,00%	-0,23%
	Seminovos	-0,47%	-3,01%	-0,53%
	Usados	0,55%	-3,03%	-0,40%

GLB	OKM	0,01%	-0,00%	-0,41%
	Seminovos	-2,63%	0,99%	-0,26%
	Usados	-	-	-

GLC300	OKM	0,00%	0,02%	-0,11%
	Seminovos	-0,47%	0,18%	-0,66%
	Usados	1,17%	0,77%	-0,15%

XC90	OKM	-0,01%	0,00%	0,03%
	Seminovos	-2,65%	1,44%	-0,87%
	Usados	-1,97%	0,06%	-0,97%

COROLLA	OKM	1,21%	0,00%	-0,29%
	Seminovos	0,23%	-1,23%	-0,69%
	Usados	0,76%	-2,55%	-0,42%

X6	OKM	0,03%	0,02%	0,07%
	Seminovos	-0,31%	-0,92%	-0,41%
	Usados	-	-	-

Q5	OKM	-	-	0,20%
	Seminovos	0,50%	0,42%	-0,80%
	Usados	-0,38%	0,51%	-0,53%

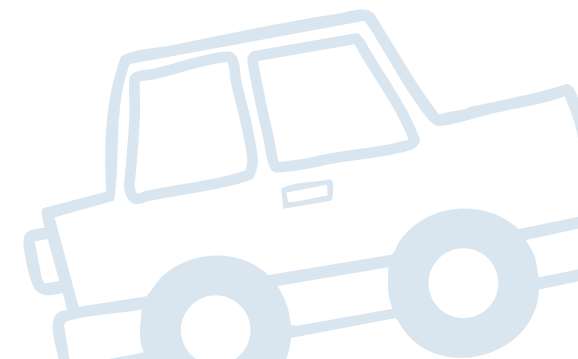



Kelley Blue Book
KBB.COM.BR

IMPORTANTE:

As análises consideradas neste estudo são baseadas na única tabela especializada em precificação de veículos do mercado brasileiro, Kelley Blue Book Brasil. Assim, não é recomendável a comparação com qualquer outra fonte de preço existente no País.

Sobre a Cox Automotive

A Cox Automotive faz parte do grande conglomerado da Cox Enterprises Inc. - uma empresa global com mais de 50.000 funcionários e que já ultrapassa US\$ 21 bilhões em receita. Apesar de ser uma gigante multinacional, a Cox continua sendo uma corporação privada e orientada por valores que acreditam em crescimento em longo prazo e no orgulho de sua liderança familiar de quatro gerações. Através de nossas principais divisões - Cox Communications e Cox Automotive - as empresas Cox lideramos nos setores de comunicações e mercado automotivo. Nossas marcas internacionais amplamente reconhecidas incluem Autotrader, Kelley Blue Book e Cox Homelife.

A missão da Cox Automotive em todos os mercados onde atua é transformar a maneira como o mundo compra e vende veículos por meio de soluções tecnológicas, serviços e equipe altamente especializada que apoia consumidores, fabricantes e revendedores em todas as fases da experiência automotiva. A Cox Automotive Inc. é um grupo global, detentora de 26 empresas fortemente consolidadas nos países em que atua, com mais de 34.000 membros na equipe, mais de 200 escritórios em todo o mundo e que atende milhares de clientes nos cinco continentes. A Cox Automotive Brasil, atualmente, lidera 4 empresas das 26 existentes no mundo, que são: Kelley Blue Book Brasil, Molicar, Dealertrack e Manheim.





Kelley Blue Book
KBB.COM.BR

COX
AUTOMOTIVE

Quer conhecer mais sobre o estudo?

Entre em contato com a KBB Brasil pelos canais abaixo:

www.kbb.com.br

comercial@coxautomotive.com.br



Kelley Blue Book
KBB.COM.BR

MVWP

Abril/2026



Norte

**MONITOR DE
VARIAÇÃO DE PREÇOS**

MVWP

Núcleo de estudos KBB Brasil





Como o decoder “antecipado” transforma a esteira de crédito

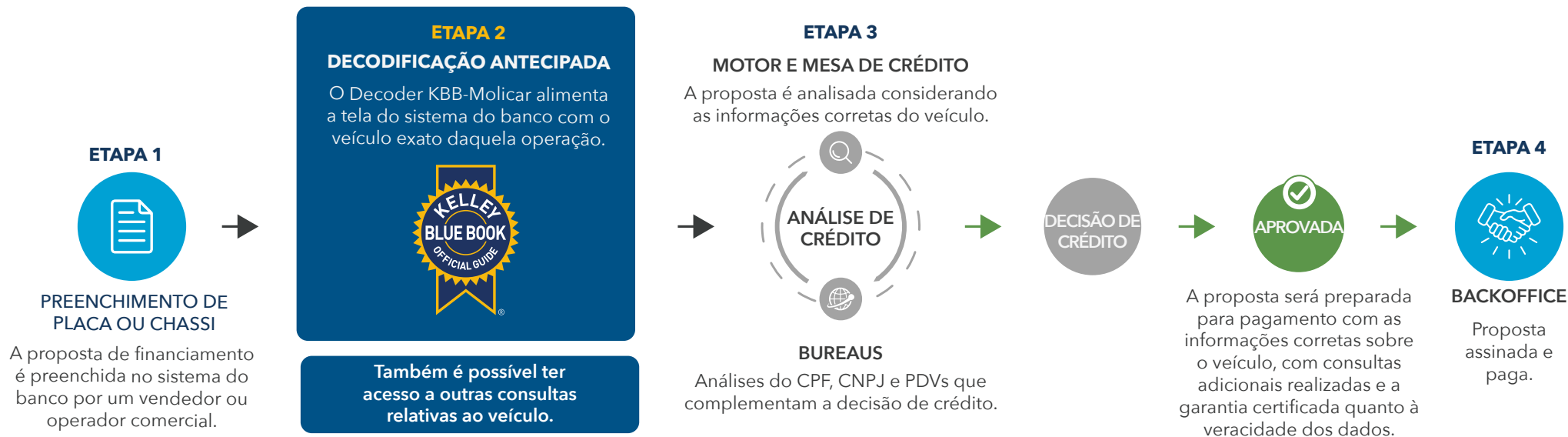

Além da composição de “marca, modelo, versão, ano, pacote, código KBB-Molicar” de um veículo, o Decoder KBB-Molicar é capaz de trazer um cardápio de consultas que alimenta as instituições com a real qualidade e atual situação cadastral de cada veículo consultado. Isso faz com que a esteira inteira de financiamento seja enriquecida com informações que embasam a decisão de crédito e reduzem o custo e o tempo da operação em análise.

A decodificação antecipada de um veículo cria uma valiosa eficiência no processo, uma vez que se é capaz de inibir a entrada de inúmeros cenários que não fazem parte do perfil de crédito da IF. Isso gera agilidade de análise, economia de custos com consultas desnecessárias em bureaus, elimina o erro de liberação adicional de crédito com base no preço irreal, estanca os erros de formalização de contratos e muitos outros benefícios.

No diagrama acima, visualiza-se uma esteira simplificada e genérica de financiamento de IFs em geral, e também informamos qual seria o momento ideal de posicionar o “Decoder KBB-Molicar” no processo de financiamento.

SUMÁRIO NAVEGÁVEL



Norte



Kelley Blue Book
KBB.COM.BR

Introdução 01

Critérios de Estudo 02

Relatório do Mercado Automotivo 03

Comparativo por idade 04

Comparativo por categoria 05

05 Comparativo por marca

06 Comparativo por modelo

07 Comparativo por modelo (elétricos)

08 Comparativo por modelo (híbridos)

09 Importante

10 Contato



Introdução



Norte



Kelley Blue Book
KBB.COM.BR

A 6ª edição do Monitor de Variação de Preços Autos (MVP) **Norte** da KBB Brasil traz uma análise das tendências de preços praticados no mercado durante o mês de abril de 2026 em relação aos resultados do mês de abril/nacional de 2026 e março/norte de 2026, além da comparação com a referência média anual de variação de preços de 2025.

Ao total, 23.622 versões de veículos 0 km, seminovos (até 3 anos de uso) e usados (entre 4 e 10 anos de uso) foram estudadas para demonstrar os comportamentos de preços divididos em quatro análises de variação: por idade; por categorias de carrocerias; por marcas; e por modelos mais vendidos. As porcentagens obtidas se referem às médias de variação ocorridas no período.

O objetivo do Monitor de Variação de Preços Autos produzido pelo Núcleo de Estudos da KBB Brasil é fornecer informações para a indústria automotiva e toda a cadeia do setor a respeito das movimentações de preços de automóveis e comerciais leves, a fim de contribuir para a compreensão tanto do contexto atual do mercado quanto para o futuro próximo.

Equipe Kelley Blue Book Brasil



Critérios do Estudo



Norte



Kelley Blue Book
KBB.COM.BR



PERÍODO ANALISADO

- Abril/Brasil (de 1/04 a 30/04)
- Março/Norte (de 1/03 a 31/03)
- Abril/Norte (de 1/04 a 30/04)
- Média 2025
(Variação média jan/25 a dez/25)



CATEGORIAS

- Coupe
- Roadster
- Furgão
- Sedan
- Hatchback
- Station Wagon
- Picape
- SUV
- Minivan
- Minibus
- Elétricos
- Híbridos



REGRAS

- Todas as marcas
- 23.622 versões
- Leves e comerciais leves
- Modelos 0km
- Modelos seminovos (até 3 anos de uso)
- Modelos usados (de 4 a 20 anos de uso)
- Valor Médio Nacional
- Para as análises dos segmentos de "Categoria", "Marca" e "Modelo" nas colunas "0 km", consideramos apenas os anos modelos atuais.





COMPARATIVO POR IDADE



Kelley Blue Book
KBB.COM.BR

Comparativo por idade



Norte



Kelley Blue Book
KBB.COM.BR

Veja abaixo a variação de preço entre modelos 0km, seminovos e usados.

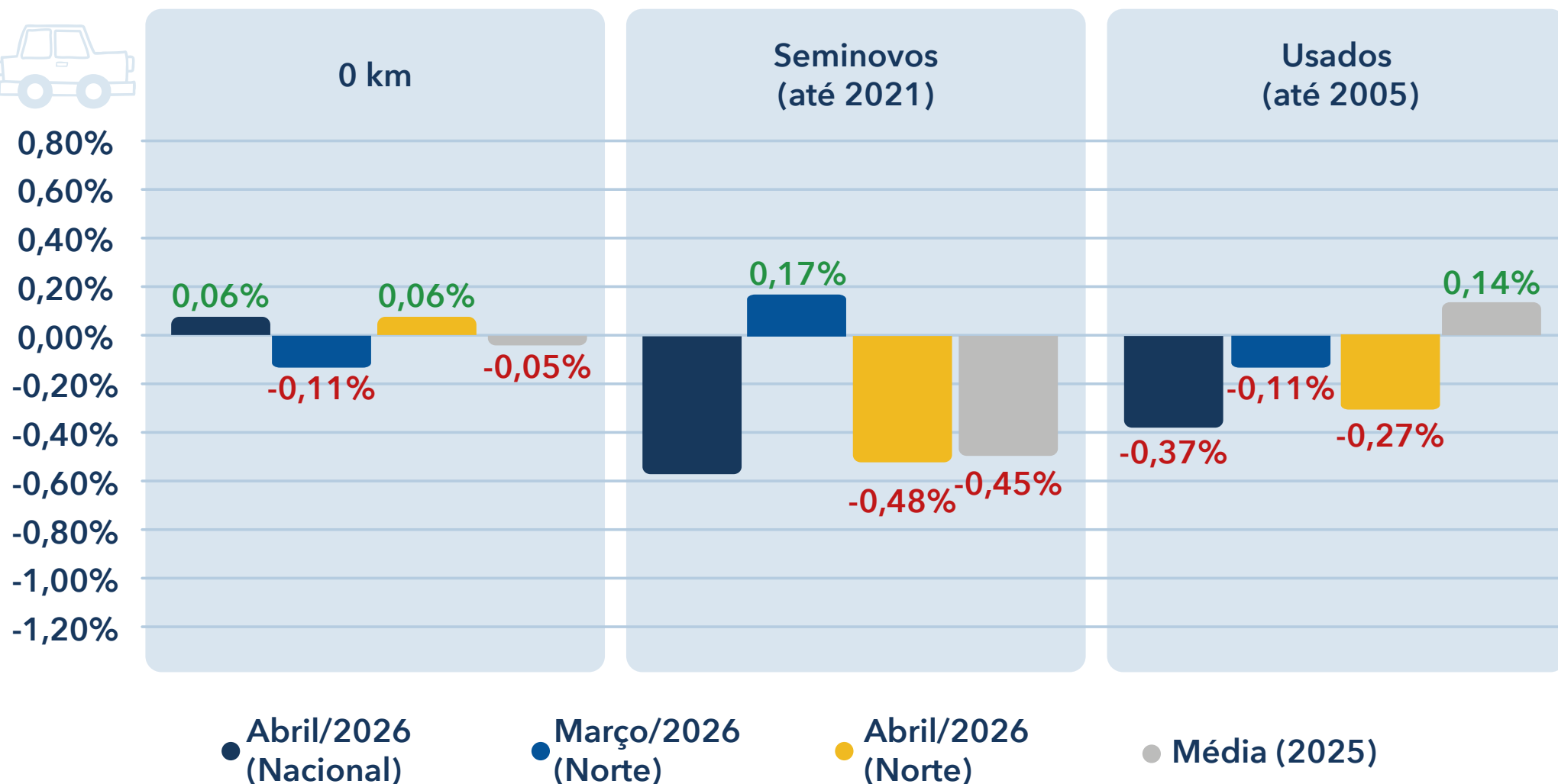

Comparativo por idade



Norte



Kelley Blue Book
KBB.COM.BR

0 km

Variação de preços de modelos 0KM por ano modelo

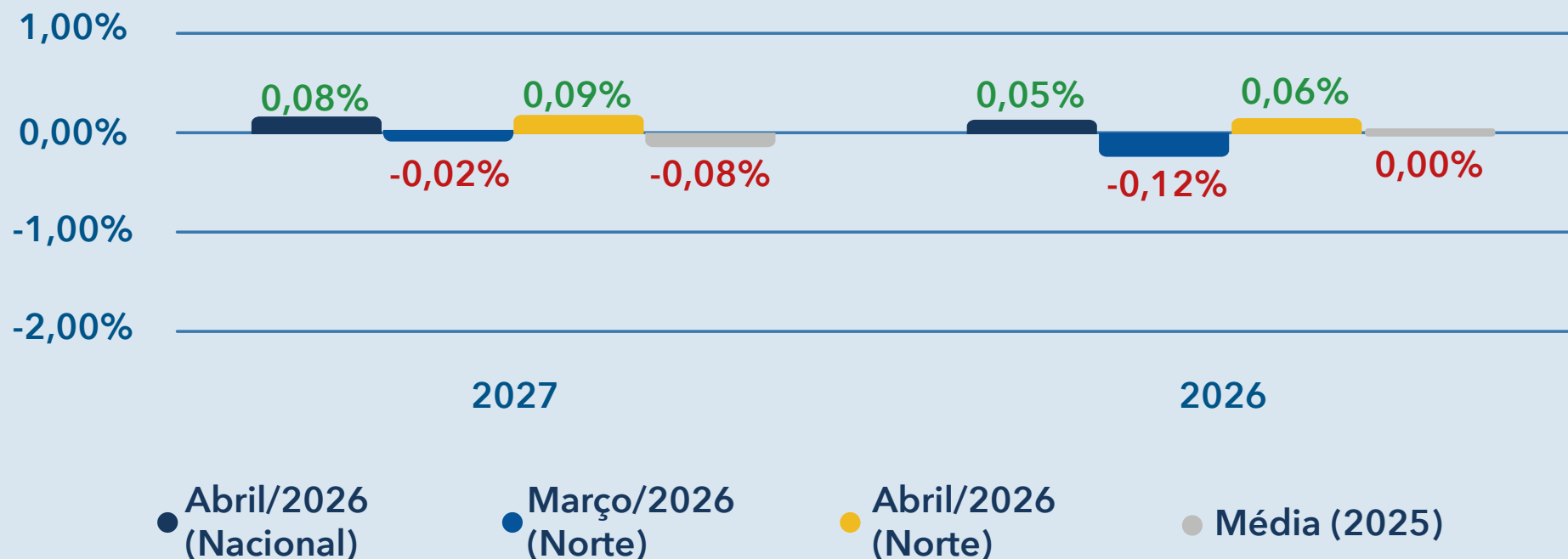

Comparativo por idade



Norte



Kelley Blue Book
KBB.COM.BR



SEMINOVOS

Variação de preços de modelos seminovos (até 3 anos) por ano modelo

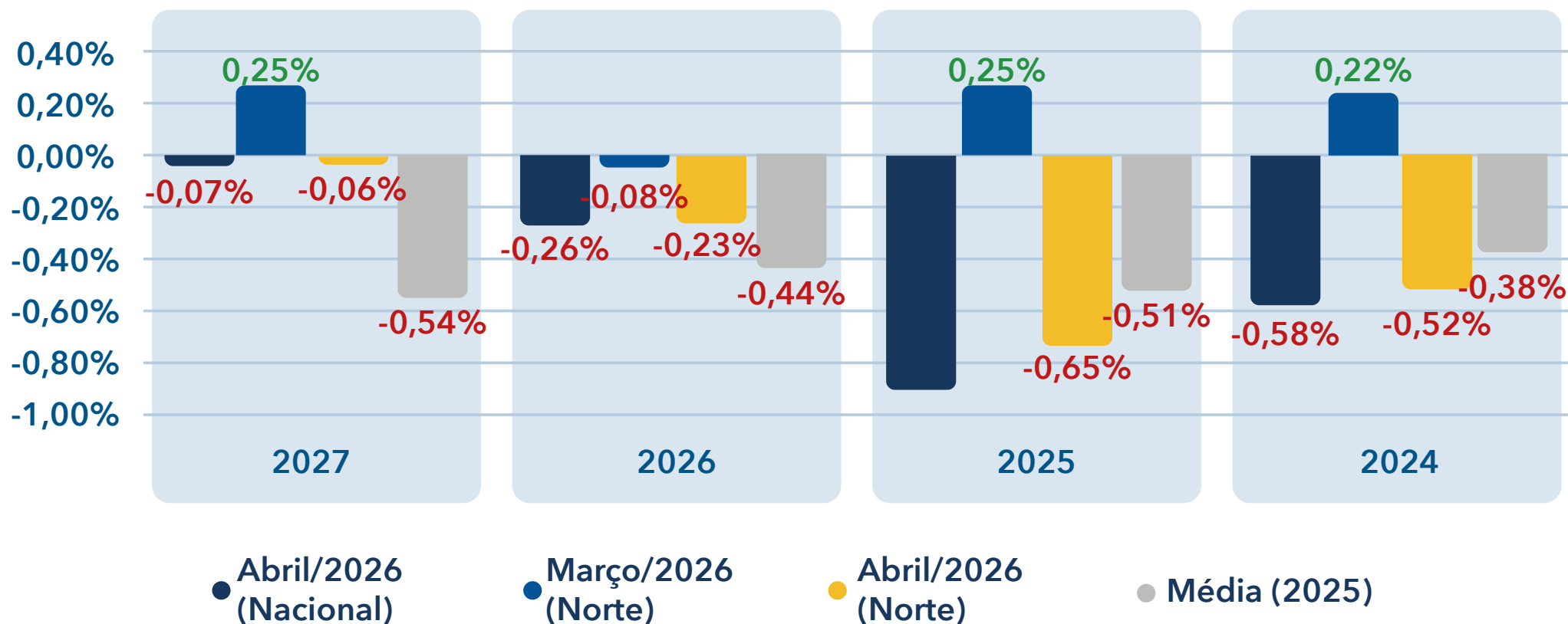

Comparativo por idade



Kelley Blue Book
KBB.COM.BR

USADOS

DESTAQUES DE ABR/26
entre os anos 2023-2007
de acordo com o ano modelo

Maior Valorização

0,31%

2021

Maior Desvalorização

-1,57%

2013

Ano Modelo	Média (2025)	Abr/26 (Nacional)	Mar/26 (Norte)	Abr/26 (Norte)
2023	-0,27%	-0,36%	0,41%	-0,24%
2022	-0,23%	-0,08%	-0,37%	-0,02%
2021	-0,17%	0,14%	-0,14%	0,31%
2020	-0,08%	-0,03%	0,09%	-0,02%
2019	0,00%	0,08%	-0,35%	0,14%
2018	0,05%	0,08%	0,01%	0,20%
2017	0,14%	0,21%	-0,03%	0,15%
2016	0,27%	-0,47%	0,05%	-0,21%
2015	0,33%	-0,65%	-0,04%	-0,68%
2014	0,30%	-0,49%	-0,81%	-0,44%
2013	0,51%	-1,39%	-0,81%	-1,57%
2012	0,43%	-0,46%	0,44%	-0,80%
2011	0,59%	-0,15%	-0,10%	-0,13%
2010	0,50%	-1,23%	-0,28%	-1,22%
2009	0,55%	-1,11%	-0,16%	-0,95%
2008	0,53%	-1,65%	0,32%	-0,58%
2007	0,42%	-0,65%	-0,00%	-0,31%



COMPARATIVO POR CATEGORIA



Kelley Blue Book
KBB.COM.BR











Comparativo por categoria



Norte



Kelley Blue Book
KBB.COM.BR

Categoria	OKM				Seminovos				Usados			
	Abr/26 (Nacional)	Mar/26 (Norte)	Abr/26 (Norte)	Média (2025)	Abr/26 (Nacional)	Mar/26 (Norte)	Abr/26 (Norte)	Média (2025)	Abr/26 (Nacional)	Mar/26 (Norte)	Abr/26 (Norte)	Média (2025)
 Coupe	0,01%	-0,41%	-0,00%	0,28%	0,06%	-0,92%	-0,55%	0,13%	-0,19%	-0,49%	-0,63%	0,13%
 Furgão	-0,14%	-0,25%	-0,20%	0,27%	-0,27%	-0,80%	-0,55%	0,05%	-0,46%	-1,32%	-0,96%	-0,00%
 Hatchback	0,20%	-0,35%	0,21%	-0,13%	-0,55%	0,08%	-0,53%	-0,36%	0,15%	0,07%	0,20%	0,03%
 Minibus	-0,17%	-0,03%	-0,18%	0,25%	0,01%	-0,67%	0,06%	0,29%	0,32%	-1,44%	-0,65%	-0,12%
 Minivan	-0,08%	-0,04%	-0,09%	0,22%	-0,65%	0,20%	-0,66%	-0,63%	0,21%	-0,60%	0,21%	-0,25%
 Picape	-0,01%	0,01%	-0,08%	0,08%	-0,75%	0,11%	-0,41%	-0,41%	-0,80%	-0,02%	-0,64%	0,33%
 Roadster	0,00%	-	-	0,25%	0,13%	-0,10%	-0,05%	-0,33%	-0,03%	-0,89%	-0,58%	0,02%
 Sedan	0,20%	0,20%	0,30%	0,09%	-0,20%	0,83%	-0,29%	-0,54%	0,17%	-0,43%	0,05%	-0,04%
 Station Wagon	-0,01%	-	-	0,12%	-0,96%	-0,06%	-3,45%	-0,63%	1,18%	1,57%	0,48%	-0,02%
 SUV	0,02%	-0,23%	0,05%	-0,14%	-0,61%	-0,33%	-0,52%	-0,56%	-0,14%	-0,28%	-0,17%	-0,22%



COMPARATIVO POR MARCA



Kelley Blue Book
KBB.COM.BR

Comparativo por marca - 1



Norte

FIAT FIAT

	Abr/26 (Nacional)	Mar/26 (Norte)	Abr/26 (Norte)	Média (2025)
OKM	0,02%	-0,21%	-0,05%	-0,13%
Seminovos	-0,74%	-0,18%	-0,53%	-0,31%
Usados	-0,82%	0,20%	-0,74%	0,36%

TOYOTA

OKM	0,45%	0,12%	0,32%	0,28%
Seminovos	-0,27%	0,03%	-0,20%	-0,21%
Usados	-0,02%	0,30%	-0,01%	0,07%

RENAULT

OKM	-0,28%	-0,07%	-0,31%	0,19%
Seminovos	-0,61%	-0,07%	-0,75%	-0,06%
Usados	-0,04%	-0,12%	-0,07%	-0,08%

PEUGEOT

OKM	-0,06%	0,02%	-0,07%	-0,05%
Seminovos	-0,19%	-0,67%	-0,31%	-0,25%
Usados	0,31%	-0,16%	0,14%	-0,14%

Jeep JEEP

	Abr/26 (Nacional)	Mar/26 (Norte)	Abr/26 (Norte)	Média (2025)
OKM	-0,15%	-1,85%	-0,16%	-0,27%
Seminovos	-0,49%	-0,70%	-0,57%	-0,94%
Usados	0,09%	-0,39%	0,10%	-0,31%

HYUNDAI

OKM	-0,08%	-0,10%	-0,09%	-0,10%
Seminovos	-0,27%	0,41%	-0,27%	-0,39%
Usados	-0,04%	-0,08%	-0,04%	0,26%

NISSAN

OKM	-0,03%	-0,00%	-0,02%	0,10%
Seminovos	-0,26%	-0,24%	-0,25%	-0,42%
Usados	0,05%	-0,09%	0,08%	0,04%

CAOA CHERY

OKM	0,54%	-0,02%	0,53%	-0,35%
Seminovos	-0,57%	-0,42%	-0,62%	-0,57%
Usados	0,27%	-0,33%	0,28%	-0,42%

VW

	Abr/26 (Nacional)	Mar/26 (Norte)	Abr/26 (Norte)	Média (2025)
OKM	0,20%	-0,00%	0,39%	0,06%
Seminovos	-0,79%	0,39%	-0,53%	-0,40%
Usados	0,10%	0,02%	0,00%	0,03%

CHEVROLET

OKM	0,13%	-0,01%	0,10%	-0,11%
Seminovos	-0,76%	0,09%	-0,74%	-0,69%
Usados	-0,04%	-0,07%	0,07%	-0,25%

HONDA

OKM	0,00%	-0,01%	0,00%	0,02%
Seminovos	-0,01%	-0,57%	-0,00%	-0,34%
Usados	0,04%	0,38%	-0,01%	0,23%



Comparativo por marca - 2



Norte

 VOLVO

	Abr/26 (Nacional)	Mar/26 (Norte)	Abr/26 (Norte)	Média (2025)
OKM	0,01%	-0,00%	0,00%	-0,52%
Seminovos	0,12%	-1,43%	0,17%	-1,18%
Usados	-0,72%	0,05%	-0,02%	-0,61%

 BMW

	Abr/26 (Nacional)	Mar/26 (Norte)	Abr/26 (Norte)	Média (2025)
OKM	-0,14%	0,58%	-0,07%	-0,10%
Seminovos	-0,86%	-0,22%	-0,73%	-0,55%
Usados	-0,04%	0,21%	-0,24%	-0,24%

 KIA

	Abr/26 (Nacional)	Mar/26 (Norte)	Abr/26 (Norte)	Média (2025)
OKM	-3,13%	2,52%	-5,44%	-0,18%
Seminovos	-0,21%	-1,97%	-0,98%	-0,50%
Usados	0,14%	0,87%	0,08%	0,07%

 AUDI

OKM	-0,31%	-0,11%	-0,47%	0,07%
Seminovos	-0,26%	-0,71%	-1,56%	-0,72%
Usados	-0,81%	0,07%	-0,76%	-0,26%

 GWM

OKM	0,46%	-0,04%	0,93%	-0,17%
Seminovos	-0,23%	0,55%	-0,23%	-0,82%
Usados	0,35%	0,07%	0,36%	-

 FORD

OKM	-0,01%	0,01%	0,03%	0,13%
Seminovos	-0,13%	0,33%	-0,17%	-0,56%
Usados	-0,70%	-0,45%	-0,04%	0,07%

 MERCEDES-BENZ

OKM	-0,17%	0,27%	0,01%	-0,02%
Seminovos	-0,16%	-0,63%	0,11%	0,06%
Usados	-0,20%	-1,08%	-0,26%	0,09%

 MITSUBISHI

OKM	-0,04%	0,08%	-0,01%	-0,04%
Seminovos	-0,35%	-0,33%	-0,14%	-0,33%
Usados	-0,28%	0,15%	-0,26%	-0,19%

 CITROEN

OKM	0,04%	0,57%	-0,00%	0,13%
Seminovos	-0,66%	-0,89%	-0,68%	-0,40%
Usados	0,79%	-1,19%	0,82%	-0,01%

 LAND ROVER

OKM	-0,01%	0,01%	-0,02%	-0,05%
Seminovos	-0,34%	-0,04%	-0,14%	-0,43%
Usados	-0,23%	-0,14%	-0,21%	-0,42%

 BYD

OKM	-0,01%	-0,28%	-0,06%	-0,16%
Seminovos	0,45%	-0,56%	0,85%	-0,72%
Usados	0,58%	-0,41%	0,62%	-1,40%





COMPARATIVO POR MODELO

















Kelley Blue Book
KBB.COM.BR

Comparativo por modelo - 1



Norte

		Abr/26 (Nacional)	Mar/26 (Norte)	Abr/26 (Norte)	Média (2025)
 POLO	OKM	0,44%	0,09%	0,44%	-0,15%
	Seminovos	-0,37%	0,20%	-0,37%	-0,41%
	Usados	0,05%	0,29%	0,05%	-0,08%
 KICKS	OKM	-0,00%	-0,09%	-0,00%	0,16%
	Seminovos	-0,22%	-0,22%	-0,22%	-0,44%
	Usados	0,14%	0,14%	0,14%	0,05%
 HB20	OKM	-0,07%	-0,06%	-0,07%	-0,29%
	Seminovos	-0,20%	0,84%	-0,20%	-0,41%
	Usados	-0,03%	0,04%	-0,03%	0,35%
 ARGO	OKM	0,13%	-2,83%	0,13%	-0,04%
	Seminovos	-0,82%	-0,67%	-0,82%	-0,12%
	Usados	0,80%	0,24%	0,80%	-0,06%
 KWID	OKM	0,31%	0,46%	0,11%	-0,16%
	Seminovos	-1,38%	0,01%	-1,25%	-0,12%
	Usados	0,05%	-0,19%	0,14%	-0,38%
 CRETA	OKM	-0,11%	-0,13%	-0,11%	0,07%
	Seminovos	-0,32%	-0,03%	-0,32%	-0,32%
	Usados	-0,01%	-0,58%	-0,01%	-0,18%
 ONIX PLUS	OKM	-0,02%	-0,03%	-0,02%	0,23%
	Seminovos	0,20%	-0,69%	0,20%	-0,76%
	Usados	0,90%	-0,30%	0,90%	-0,57%

		Abr/26 (Nacional)	Mar/26 (Norte)	Abr/26 (Norte)	Média (2025)
 STRADA	OKM	-0,26%	-0,03%	-0,26%	-0,05%
	Seminovos	-0,88%	0,52%	-0,70%	-0,03%
	Usados	-1,34%	-0,17%	-1,65%	0,54%
 ONIX	OKM	0,38%	0,01%	0,38%	0,04%
	Seminovos	-0,95%	0,21%	-0,94%	-0,56%
	Usados	-0,18%	-0,41%	-0,18%	-0,19%
 NIVUS	OKM	-0,21%	-	-0,21%	0,43%
	Seminovos	-0,83%	-	-0,82%	-0,21%
	Usados	-2,57%	-	-2,56%	-0,24%
 MOBI	OKM	-0,03%	-0,02%	-0,03%	-0,69%
	Seminovos	-0,11%	-1,23%	-0,11%	-0,25%
	Usados	0,00%	1,16%	0,00%	0,13%
 T-CROSS	OKM	-0,07%	-0,06%	-0,07%	0,10%
	Seminovos	-1,35%	0,81%	-1,35%	-0,30%
	Usados	0,00%	0,48%	0,00%	-0,12%
 SAVEIRO	OKM	-0,03%	0,18%	0,01%	0,34%
	Seminovos	-1,03%	0,48%	-1,13%	-0,60%
	Usados	0,36%	-1,02%	-0,52%	0,24%
 TRACKER	OKM	-0,01%	-0,02%	-0,01%	-0,86%
	Seminovos	-1,51%	-0,30%	-1,50%	-0,88%
	Usados	-1,73%	-0,43%	-1,72%	-0,55%

Comparativo por modelo - 2



Norte







		Abr/26 (Nacional)	Mar/26 (Norte)	Abr/26 (Norte)	Média (2025)
Jeep RENEGADE	OKM	-0,15%	-2,31%	-0,15%	-0,31%
	Seminovos	-0,05%	-0,81%	-0,05%	-0,71%
	Usados	0,11%	-0,43%	0,11%	-0,26%
Jeep COMPASS	OKM	0,12%	-0,17%	0,12%	-0,27%
	Seminovos	-0,77%	-0,35%	-0,77%	-1,05%
	Usados	0,09%	-0,04%	0,09%	-0,43%
HR-V	OKM	0,00%	0,04%	0,00%	0,00%
	Seminovos	0,00%	-0,95%	0,00%	-0,45%
	Usados	0,00%	-0,14%	0,00%	0,07%
FIAT FASTBACK	OKM	0,10%	-0,13%	0,10%	-0,70%
	Seminovos	-0,36%	-1,52%	-0,36%	-0,90%
	Usados	0,00%	-1,43%	0,00%	-
FIAT CRONOS	OKM	-0,06%	0,20%	-0,06%	0,17%
	Seminovos	-0,63%	0,83%	-0,63%	-0,34%
	Usados	-0,04%	1,11%	-0,04%	-0,23%
VW VIRTUS	OKM	1,03%	0,02%	1,03%	-0,05%
	Seminovos	-0,45%	-0,41%	-0,44%	-0,51%
	Usados	-0,16%	-0,26%	-0,16%	-0,01%
HB20S	OKM	-0,03%	-	-0,03%	-0,11%
	Seminovos	-0,32%	-	-0,32%	-0,44%
	Usados	-0,11%	-	-0,11%	0,13%







		Abr/26 (Nacional)	Mar/26 (Norte)	Abr/26 (Norte)	Média (2025)
FIAT TORO	OKM	0,17%	0,30%	0,16%	0,07%
	Seminovos	0,01%	-1,04%	0,01%	-0,77%
	Usados	-0,05%	0,22%	-0,05%	-0,34%
HILUX	OKM	0,00%	0,00%	0,00%	0,57%
	Seminovos	0,00%	0,05%	0,00%	-0,39%
	Usados	0,00%	0,26%	0,00%	0,08%
COROLLA CROSS	OKM	1,12%	0,03%	1,12%	0,17%
	Seminovos	-0,68%	-0,08%	-0,68%	0,10%
	Usados	-1,00%	-0,02%	-1,00%	-0,40%
FIAT PULSE	OKM	-0,11%	0,31%	-0,11%	-0,10%
	Seminovos	0,09%	0,00%	0,09%	-0,33%
	Usados	-0,01%	-0,35%	-0,01%	-0,28%
COROLLA	OKM	0,16%	0,75%	0,16%	-0,00%
	Seminovos	-0,40%	-0,02%	-0,40%	-0,40%
	Usados	0,04%	0,61%	0,04%	0,16%
TIGGO 5X	OKM	0,62%	1,68%	0,62%	0,00%
	Seminovos	-0,22%	0,39%	-0,22%	-0,28%
	Usados	0,19%	0,44%	0,19%	-0,34%
MONTANA	OKM	-0,03%	-0,00%	-0,03%	-0,28%
	Seminovos	-0,87%	-2,05%	-0,85%	-0,81%
	Usados	-0,24%	0,43%	-0,24%	0,01%

Comparativo por modelo - 3



Norte

		Abr/26 (Nacional)	Mar/26 (Norte)	Abr/26 (Norte)	Média (2025)
 RANGER	OKM	-0,02%	0,01%	-	0,16%
	Seminovos	-0,09%	0,34%	-	-0,59%
	Usados	-0,73%	-0,46%	-	0,07%
 RAMPAGE	OKM	-0,19%	-0,19%	-0,19%	-0,18%
	Seminovos	-0,59%	-0,18%	-0,59%	-1,36%
	Usados	-0,40%	-0,22%	-0,40%	-
 C3	OKM	-0,29%	0,57%	-0,29%	0,10%
	Seminovos	-0,90%	-0,93%	-0,89%	-0,48%
	Usados	0,85%	-1,23%	0,84%	-0,00%
 YARIS HATCH	OKM	-	-	-	0,52%
	Seminovos	0,39%	-	-	0,01%
	Usados	0,88%	-	-	0,22%
 TAOS	OKM	0,17%	-0,20%	0,17%	0,08%
	Seminovos	-1,89%	-0,08%	-1,89%	-0,80%
	Usados	-0,68%	-0,81%	-0,68%	-0,74%
 TERA	OKM	1,68%	-0,15%	1,67%	0,08%
	Seminovos	0,21%	-0,67%	0,21%	-0,27%
	Usados	-	-	-	-
 BASALT	OKM	0,55%	0,68%	0,55%	0,53%
	Seminovos	-0,10%	-0,59%	-0,10%	0,25%
	Usados	-	-	-	-

		Abr/26 (Nacional)	Mar/26 (Norte)	Abr/26 (Norte)	Média (2025)
 S-10	OKM	-0,01%	0,01%	-0,01%	0,27%
	Seminovos	-0,20%	0,23%	-0,20%	-0,73%
	Usados	0,35%	0,05%	0,34%	-0,17%
 FIAT FIORINO	OKM	0,00%	0,00%	-	-0,51%
	Seminovos	-0,11%	-	-0,11%	-0,38%
	Usados	-1,21%	-	-1,21%	0,71%
 Jeep COMMANDER	OKM	-0,96%	-0,87%	-0,96%	-0,05%
	Seminovos	-0,37%	-0,65%	-0,36%	-1,12%
	Usados	-0,32%	-0,35%	-0,31%	-0,56%
 SPIN	OKM	-0,09%	-0,04%	-0,09%	0,23%
	Seminovos	-0,66%	0,20%	-0,66%	-0,63%
	Usados	0,24%	-0,67%	0,24%	-0,25%
 BOREAL	OKM	0,00%	-	0,00%	0,00%
	Seminovos	0,00%	-	0,00%	0,00%
	Usados	-	-	-	-
 KARDIAN	OKM	-0,17%	-0,07%	-0,17%	0,03%
	Seminovos	-0,15%	1,14%	-0,15%	-0,38%
	Usados	-	-	-	-

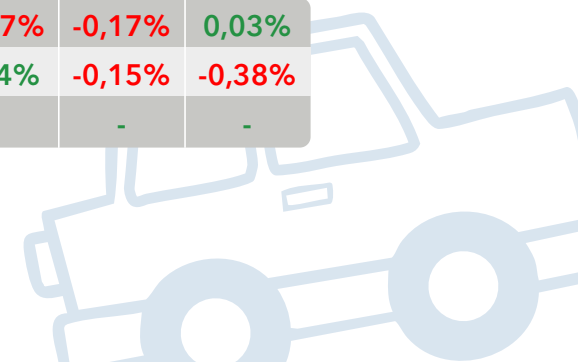



ELÉTRICOS

**COMPARATIVO
POR MODELO**



Kelley Blue Book
KBB.COM.BR

Comparativo por modelo - elétrico - 1



Norte

		Abr/26 (Nacional)	Mar/26 (Norte)	Abr/26 (Norte)	Média (2025)
BYD MINI DOLPHIN	OKM	-0,09%	-	-0,09%	-0,20%
	Seminovos	1,28%	-	1,27%	-0,26%
	Usados	-	-	-	-

ORA	OKM	5,08%	-0,06%	5,10%	-0,72%
	Seminovos	-0,04%	2,24%	-0,03%	-0,86%
	Usados	0,91%	0,92%	0,91%	-

BYD YUAN PLUS	OKM	0,00%	0,04%	0,00%	-0,95%
	Seminovos	-0,07%	-0,62%	-0,07%	-1,52%
	Usados	-0,19%	-1,27%	-0,19%	-

EX30	OKM	0,01%	-0,02%	0,01%	-0,76%
	Seminovos	0,14%	-0,06%	0,14%	-1,59%
	Usados	-	-	-	-

		Abr/26 (Nacional)	Mar/26 (Norte)	Abr/26 (Norte)	Média (2025)
BYD DOLPHIN	OKM	-0,07%	-0,10%	-0,07%	-0,30%
	Seminovos	0,50%	-0,24%	0,50%	-0,62%
	Usados	0,64%	-0,90%	0,64%	-

E-KWID	OKM	-0,31%	-0,20%	-0,31%	-0,60%
	Seminovos	-0,69%	-0,28%	-0,69%	-0,36%
	Usados	3,66%	-0,31%	3,62%	-

E-JS1	OKM	-2,99%	-6,51%	-2,99%	-0,96%
	Seminovos	-1,00%	-1,99%	-1,00%	-1,59%
	Usados	-0,81%	-3,34%	-0,81%	-0,48%

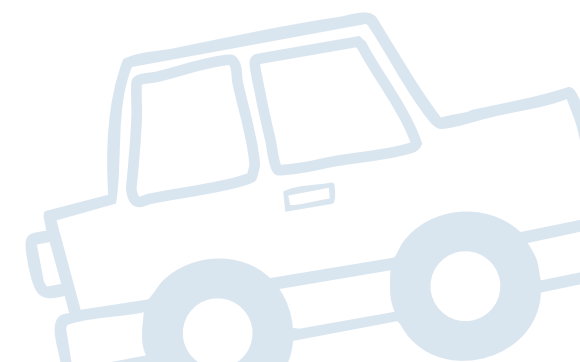



Comparativo por modelo - elétrico - 2



Norte

		Abr/26 (Nacional)	Mar/26 (Norte)	Abr/26 (Norte)	Média (2025)
 IX1	OKM	-19,38%	-0,03%	-19,38%	0,04%
	Seminovos	-1,33%	-0,54%	-1,34%	-0,70%
	Usados	-	-	-	-

 IX3	OKM	-	-	-	0,24%
	Seminovos	0,31%	-	-	-0,37%
	Usados	-1,18%	-	-	-1,00%

 AYA	OKM	-	-	-	-
	Seminovos	-1,31%	-	-	-1,03%
	Usados	-	-	-	-

 SPARK	OKM	-0,09%	-10,37%	-0,09%	0,29%
	Seminovos	2,38%	-11,94%	2,37%	-1,40%
	Usados	-	-	-	-

		Abr/26 (Nacional)	Mar/26 (Norte)	Abr/26 (Norte)	Média (2025)
 MINI COOPER S	OKM	-	0,08%	-0,04%	-
	Seminovos	-	-0,58%	-0,44%	-
	Usados	-	-0,47%	-0,82%	-

 KANGOO	OKM	-	-	-	-0,19%
	Seminovos	-0,06%	1,08%	-0,06%	-0,96%
	Usados	-1,26%	-2,39%	-1,26%	-0,78%

 AION V	OKM	-2,59%	-0,11%	-2,58%	-0,21%
	Seminovos	-1,10%	0,58%	-1,09%	-0,53%
	Usados	-	-	-	-

 EX2	OKM	0,00%	0,00%	0,00%	-
	Seminovos	0,00%	0,00%	0,00%	-
	Usados	-	-	-	-

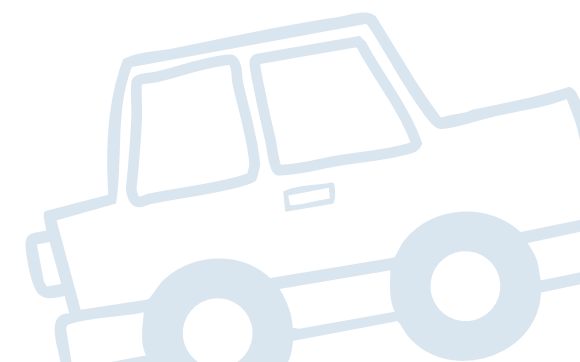



HÍBRIDOS

**COMPARATIVO
POR MARCA**



Kelley Blue Book
KBB.COM.BR

Comparativo por modelo - híbridos - 1



Norte

		Abr/26 (Nacional)	Mar/26 (Norte)	Abr/26 (Norte)	Média (2025)
 SONG PLUS	OKM	0,02%	-0,41%	0,02%	-0,15%
	Seminovos	-0,63%	-1,49%	-0,63%	-1,00%
	Usados	0,61%	0,31%	0,62%	-

 CR-V	OKM	-	-	-	-0,52%
	Seminovos	0,00%	-3,32%	-	-0,00%
	Usados	-	-	-	-

 XC60	OKM	0,00%	-0,00%	0,00%	-0,57%
	Seminovos	-0,22%	-1,12%	-0,22%	-1,12%
	Usados	-0,48%	1,94%	-0,48%	-0,92%

 SONG PRO	OKM	-0,04%	-0,50%	-0,04%	0,11%
	Seminovos	-0,22%	-0,96%	-0,22%	-0,87%
	Usados	-	-	-	-

 RAV4	OKM	0,00%	-	0,00%	-0,17%
	Seminovos	1,28%	-1,87%	1,28%	-1,03%
	Usados	-1,66%	0,77%	-1,66%	-0,64%

		Abr/26 (Nacional)	Mar/26 (Norte)	Abr/26 (Norte)	Média (2025)
 TIGGO 8	OKM	0,03%	-0,03%	0,03%	-0,32%
	Seminovos	-2,27%	-2,04%	-2,28%	-1,10%
	Usados	-2,64%	-0,84%	-2,64%	-0,92%

 HAVAL H6	OKM	0,06%	0,00%	0,06%	-0,14%
	Seminovos	-0,23%	0,09%	-0,23%	-0,82%
	Usados	0,35%	0,34%	0,35%	-

 KING	OKM	0,47%	-0,65%	0,47%	0,10%
	Seminovos	-0,97%	0,67%	-0,99%	-0,58%
	Usados	-	-	-	-

 CIVIC	OKM	-	-	-	-0,25%
	Seminovos	-0,72%	-0,80%	-0,71%	-0,90%
	Usados	-1,08%	-0,01%	-1,07%	-



Comparativo por modelo - híbridos - 2



Norte

		Abr/26 (Nacional)	Mar/26 (Norte)	Abr/26 (Norte)	Média (2025)
 CLA200	OKM	-	-	-	0,20%
	Seminovos	0,42%	0,01%	-	-0,80%
	Usados	0,51%	0,65%	-	-0,53%
 F-PACE	OKM	-	-	-	-0,04%
	Seminovos	-0,34%	-	-	-0,96%
	Usados	-0,38%	-	-	0,05%
 XC90	OKM	0,00%	-0,01%	0,00%	0,03%
	Seminovos	1,44%	-2,67%	1,45%	-0,87%
	Usados	0,06%	-1,98%	0,06%	-0,97%
 X6	OKM	0,02%	0,03%	0,02%	0,07%
	Seminovos	-0,92%	-0,31%	-0,92%	-0,41%
	Usados	-	-	-	-

		Abr/26 (Nacional)	Mar/26 (Norte)	Abr/26 (Norte)	Média (2025)
 COROLLA CROSS	OKM	0,62%	0,03%	0,62%	0,01%
	Seminovos	-0,38%	-0,74%	-0,38%	0,01%
	Usados	-1,45%	-0,18%	-1,45%	-0,57%
 X3	OKM	-0,00%	0,02%	-0,00%	-0,23%
	Seminovos	-3,01%	-0,47%	-3,03%	-0,53%
	Usados	-3,03%	0,55%	-3,05%	-0,40%
 COROLLA	OKM	0,00%	1,21%	0,00%	-0,29%
	Seminovos	-1,23%	0,23%	-1,23%	-0,69%
	Usados	-2,55%	0,76%	-2,54%	-0,42%

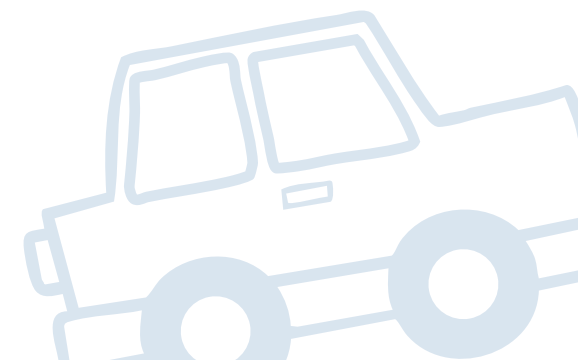



Kelley Blue Book
KBB.COM.BR

IMPORTANTE:

As análises consideradas neste estudo são baseadas na única tabela especializada em precificação de veículos do mercado brasileiro, Kelley Blue Book Brasil. Assim, não é recomendável a comparação com qualquer outra fonte de preço existente no País.

Sobre a Cox Automotive

A Cox Automotive faz parte do grande conglomerado da Cox Enterprises Inc. - uma empresa global com mais de 50.000 funcionários e que já ultrapassa US\$ 21 bilhões em receita. Apesar de ser uma gigante multinacional, a Cox continua sendo uma corporação privada e orientada por valores que acreditam em crescimento em longo prazo e no orgulho de sua liderança familiar de quatro gerações. Através de nossas principais divisões - Cox Communications e Cox Automotive - as empresas Cox lideramos nos setores de comunicações e mercado automotivo. Nossas marcas internacionais amplamente reconhecidas incluem Autotrader, Kelley Blue Book e Cox Homelife.

A missão da Cox Automotive em todos os mercados onde atua é transformar a maneira como o mundo compra e vende veículos por meio de soluções tecnológicas, serviços e equipe altamente especializada que apoia consumidores, fabricantes e revendedores em todas as fases da experiência automotiva. A Cox Automotive Inc. é um grupo global, detentora de 26 empresas fortemente consolidadas nos países em que atua, com mais de 34.000 membros na equipe, mais de 200 escritórios em todo o mundo e que atende milhares de clientes nos cinco continentes. A Cox Automotive Brasil, atualmente, lidera 4 empresas das 26 existentes no mundo, que são: Kelley Blue Book Brasil, Molicar, Dealertrack e Manheim.





Kelley Blue Book
KBB.COM.BR

COX
AUTOMOTIVE

Quer conhecer mais sobre o estudo?

Entre em contato com a KBB Brasil pelos canais abaixo:

www.kbb.com.br

comercial@coxautomotive.com.br



Kelley Blue Book
KBB.COM.BR

MVWP

Abril/2026



Nordeste

**MONITOR DE
VARIAÇÃO DE PREÇOS**

MVWP

Núcleo de estudos KBB Brasil





Como o decoder “antecipado” transforma a esteira de crédito

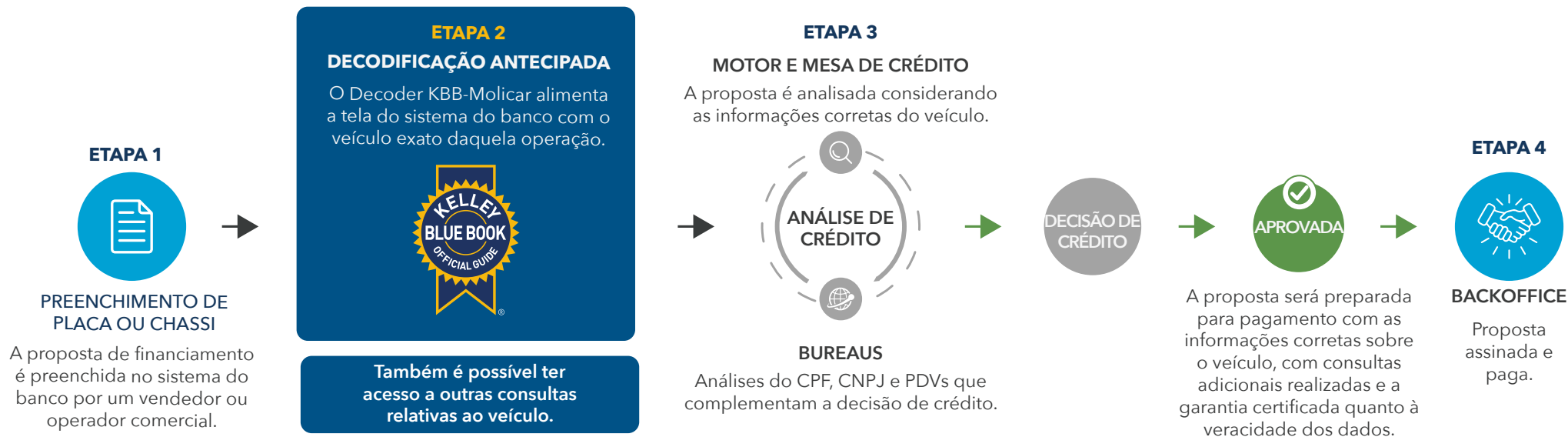

Além da composição de “marca, modelo, versão, ano, pacote, código KBB-Molicar” de um veículo, o Decoder KBB-Molicar é capaz de trazer um cardápio de consultas que alimenta as instituições com a real qualidade e atual situação cadastral de cada veículo consultado. Isso faz com que a esteira inteira de financiamento seja enriquecida com informações que embasam a decisão de crédito e reduzem o custo e o tempo da operação em análise.

A decodificação antecipada de um veículo cria uma valiosa eficiência no processo, uma vez que se é capaz de inibir a entrada de inúmeros cenários que não fazem parte do perfil de crédito da IF. Isso gera agilidade de análise, economia de custos com consultas desnecessárias em bureaus, elimina o erro de liberação adicional de crédito com base no preço irreal, estanca os erros de formalização de contratos e muitos outros benefícios.

No diagrama acima, visualiza-se uma esteira simplificada e genérica de financiamento de IFs em geral, e também informamos qual seria o momento ideal de posicionar o “Decoder KBB-Molicar” no processo de financiamento.

SUMÁRIO NAVEGÁVEL



Nordeste



Kelley Blue Book
KBB.COM.BR

Introdução 01

Critérios de Estudo 02

Relatório do Mercado Automotivo 03

Comparativo por idade 04

Comparativo por categoria 05

06 Comparativo por marca

07 Comparativo por modelo

08 Comparativo por modelo (elétricos)

09 Comparativo por modelo (híbridos)

10 Importante

11 Contato



Introdução



Nordeste



Kelley Blue Book
KBB.COM.BR

A 6ª edição do Monitor de Variação de Preços Autos (MVP) **Nordeste** da KBB Brasil traz uma análise das tendências de preços praticados no mercado durante o mês de abril de 2026 em relação aos resultados do mês de abril/nacional de 2026 e março/nordeste de 2026, além da comparação com a referência média anual de variação de preços de 2025.

Ao total, 23.622 versões de veículos 0 km, seminovos (até 3 anos de uso) e usados (entre 4 e 10 anos de uso) foram estudadas para demonstrar os comportamentos de preços divididos em quatro análises de variação: por idade; por categorias de carrocerias; por marcas; e por modelos mais vendidos. As porcentagens obtidas se referem às médias de variação ocorridas no período.

O objetivo do Monitor de Variação de Preços Autos produzido pelo Núcleo de Estudos da KBB Brasil é fornecer informações para a indústria automotiva e toda a cadeia do setor a respeito das movimentações de preços de automóveis e comerciais leves, a fim de contribuir para a compreensão tanto do contexto atual do mercado quanto para o futuro próximo.

Equipe Kelley Blue Book Brasil



Critérios do Estudo



Nordeste



Kelley Blue Book
KBB.COM.BR



PERÍODO ANALISADO

- Abril/Brasil (de 1/04 a 30/04)
- Março/Nordeste (de 1/03 a 31/03)
- Abril/Nordeste (de 1/04 a 30/04)
- Média 2025
(Variação média jan/25 a dez/25)



CATEGORIAS

- Coupe
- Roadster
- Furgão
- Sedan
- Hatchback
- Station Wagon
- Picape
- SUV
- Minivan
- Minibus
- Elétricos
- Híbridos



REGRAS

- Todas as marcas
- 23.622 versões
- Leves e comerciais leves
- Modelos 0km
- Modelos seminovos
(até 3 anos de uso)
- Modelos usados
(de 4 a 20 anos de uso)
- Valor Médio Nacional
- Para as análises dos segmentos de "Categoria", "Marca" e "Modelo" nas colunas "0 km", consideramos apenas os anos modelos atuais.





COMPARATIVO POR IDADE



Kelley Blue Book
KBB.COM.BR

Comparativo por idade



Nordeste



Kelley Blue Book
KBB.COM.BR

Veja abaixo a variação de preço entre modelos 0km, seminovos e usados.



0 km

Seminovos
(até 2021)

Usados
(até 2005)

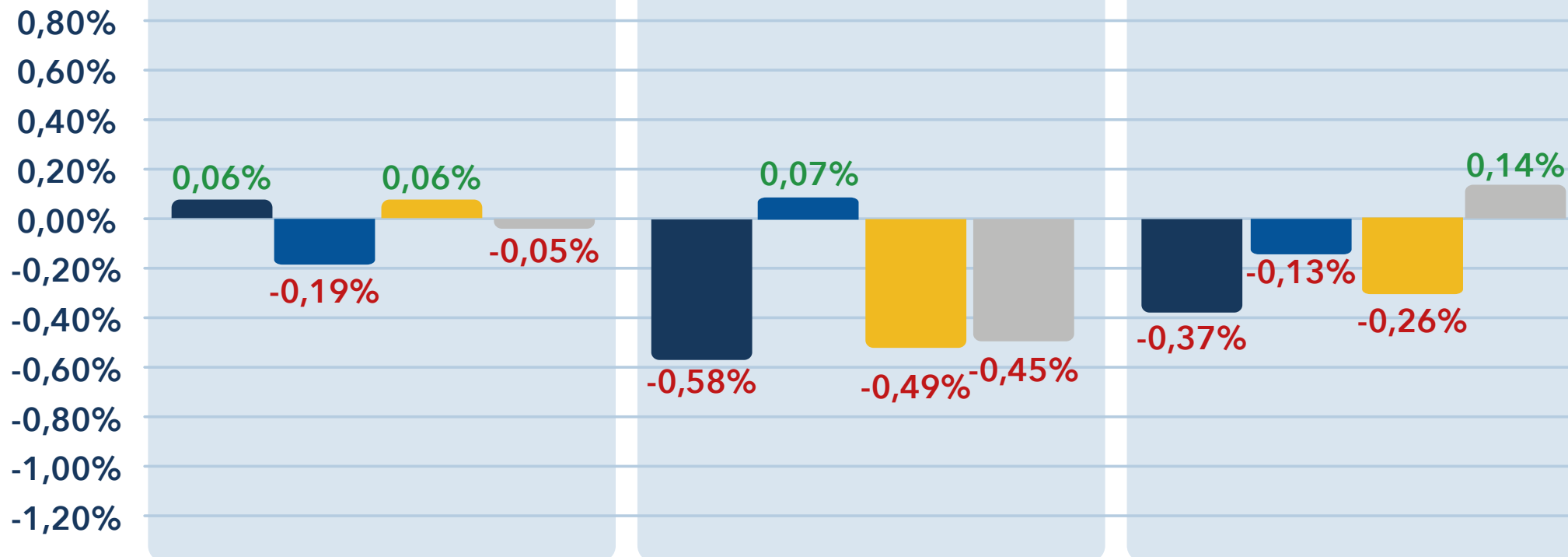

● Abril/2026
(Nacional)

● Março/2026
(Centro-Oeste)

● Abril/2026
(Centro-Oeste)

● Média (2025)

Comparativo por idade



Nordeste



Kelley Blue Book
KBB.COM.BR

0 km

Variação de preços de modelos 0KM por ano modelo

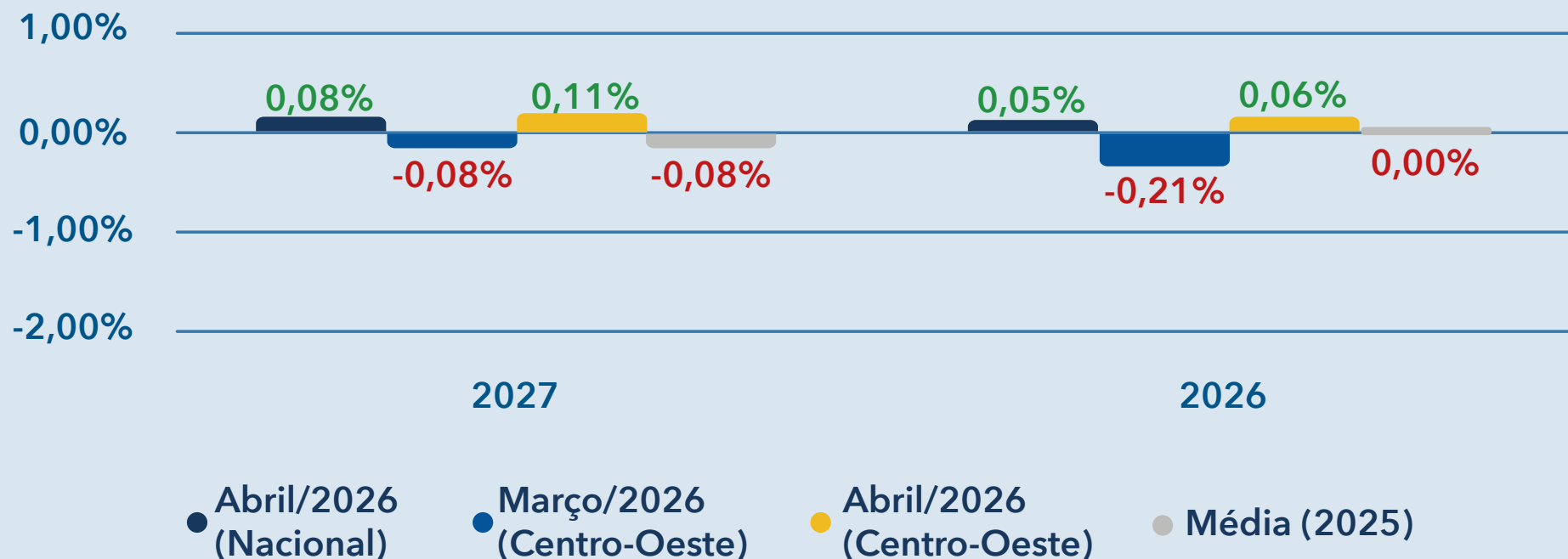

Comparativo por idade



Nordeste



Kelley Blue Book
KBB.COM.BR



SEMINOVOS

Variação de preços de modelos seminovos (até 3 anos) por ano modelo

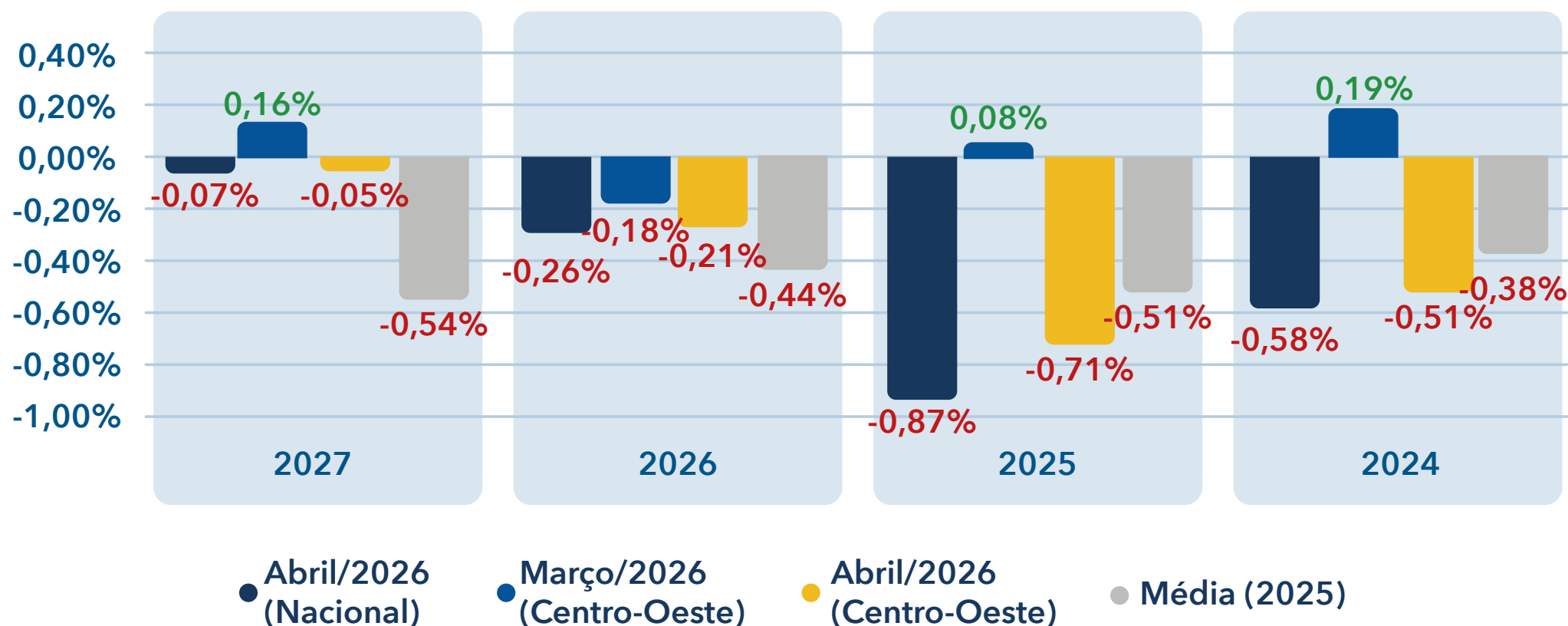

Comparativo por idade



Nordeste



Kelley Blue Book
KBB.COM.BR

USADOS

DESTAQUES DE ABR/26
entre os anos 2023-2007
de acordo com o ano modelo

Maior Valorização

0,20%

2021

Maior Desvalorização

-1,62%

2013

Ano Modelo	Média (2025)	Abr/26 (Nacional)	Mar/26 (Nordeste)	Abr/26 (Nordeste)
2023	-0,27%	-0,36%	0,30%	-0,31%
2022	-0,23%	-0,08%	-0,45%	-0,12%
2021	-0,17%	0,14%	-0,19%	0,20%
2020	-0,08%	-0,03%	0,06%	-0,05%
2019	0,00%	0,08%	-0,45%	0,10%
2018	0,05%	0,08%	0,03%	0,16%
2017	0,14%	0,21%	0,07%	0,19%
2016	0,27%	-0,47%	0,03%	-0,16%
2015	0,33%	-0,65%	-0,15%	-0,54%
2014	0,30%	-0,49%	-0,90%	-0,38%
2013	0,51%	-1,39%	-0,91%	-1,62%
2012	0,43%	-0,46%	0,39%	-0,77%
2011	0,59%	-0,15%	0,03%	-0,08%
2010	0,50%	-1,23%	-0,15%	-1,30%
2009	0,55%	-1,11%	0,12%	-1,12%
2008	0,53%	-1,65%	0,52%	-0,95%
2007	0,42%	-0,65%	-0,22%	-0,37%



COMPARATIVO POR CATEGORIA



Kelley Blue Book
KBB.COM.BR

Comparativo por categoria



Nordeste



Kelley Blue Book
KBB.COM.BR

Categoria	OKM				Seminovos				Usados			
	Abr/26 (Nacional)	Mar/26 (Nordeste)	Abr/26 (Nordeste)	Média (2025)	Abr/26 (Nacional)	Mar/26 (Nordeste)	Abr/26 (Nordeste)	Média (2025)	Abr/26 (Nacional)	Mar/26 (Nordeste)	Abr/26 (Nordeste)	Média (2025)
Coupe	0,01%	-0,17%	-0,06%	0,28%	0,06%	-0,59%	-0,53%	0,13%	-0,19%	-0,64%	-0,56%	0,13%
Furgão	-0,14%	-0,30%	-0,21%	0,27%	-0,27%	-0,65%	-0,44%	0,05%	-0,46%	-1,27%	-0,82%	-0,00%
Hatchback	0,20%	-0,51%	0,19%	-0,13%	-0,55%	-0,01%	-0,50%	-0,36%	0,15%	0,09%	0,19%	0,03%
Minibus	-0,17%	-0,03%	-0,27%	0,25%	0,01%	-0,69%	-0,11%	0,29%	0,32%	-1,43%	-0,80%	-0,12%
Minivan	-0,08%	-0,04%	-0,08%	0,22%	-0,65%	0,19%	-0,65%	-0,63%	0,21%	-0,63%	0,22%	-0,25%
Picape	-0,01%	0,04%	-0,11%	0,08%	-0,75%	-0,04%	-0,44%	-0,41%	-0,80%	0,02%	-0,76%	0,33%
Roadster	0,00%	-	0,00%	0,25%	0,13%	-0,51%	0,18%	-0,33%	-0,03%	-0,86%	-0,31%	0,02%
Sedan	0,20%	0,23%	0,30%	0,09%	-0,20%	0,85%	-0,34%	-0,54%	0,17%	-0,50%	0,03%	-0,04%
Station Wagon	-0,01%	0,00%	-0,02%	0,12%	-0,96%	-1,41%	-0,93%	-0,63%	1,18%	0,95%	-0,10%	-0,02%
SUV	0,02%	-0,27%	0,06%	-0,14%	-0,61%	-0,29%	-0,51%	-0,56%	-0,14%	-0,25%	-0,07%	-0,22%



COMPARATIVO POR MARCA



Kelley Blue Book
KBB.COM.BR

Comparativo por marca - 1



FIAT FIAT

	Abr/26 (Nacional)	Mar/26 (Nordeste)	Abr/26 (Nordeste)	Média (2025)
OKM	0,02%	-0,31%	-0,04%	-0,13%
Seminovos	-0,74%	-0,44%	-0,42%	-0,31%
Usados	-0,82%	0,22%	-0,66%	0,36%

Jeep JEEP

	Abr/26 (Nacional)	Mar/26 (Nordeste)	Abr/26 (Nordeste)	Média (2025)
OKM	-0,15%	-1,97%	-0,15%	-0,27%
Seminovos	-0,49%	-0,74%	-0,57%	-0,94%
Usados	0,09%	-0,41%	0,10%	-0,31%

VW VW

	Abr/26 (Nacional)	Mar/26 (Nordeste)	Abr/26 (Nordeste)	Média (2025)
OKM	0,20%	-0,03%	0,30%	0,06%
Seminovos	-0,79%	0,49%	-0,65%	-0,40%
Usados	0,10%	0,15%	0,00%	0,03%



TOYOTA

	Abr/26 (Nacional)	Mar/26 (Nordeste)	Abr/26 (Nordeste)	Média (2025)
OKM	0,45%	0,21%	0,61%	0,28%
Seminovos	-0,27%	-0,00%	-0,38%	-0,21%
Usados	-0,02%	0,37%	-0,03%	0,07%



HYUNDAI

	Abr/26 (Nacional)	Mar/26 (Nordeste)	Abr/26 (Nordeste)	Média (2025)
OKM	-0,08%	-0,11%	-0,09%	-0,10%
Seminovos	-0,27%	0,36%	-0,27%	-0,39%
Usados	-0,04%	-0,11%	-0,03%	0,26%



CHEVROLET

	Abr/26 (Nacional)	Mar/26 (Nordeste)	Abr/26 (Nordeste)	Média (2025)
OKM	0,13%	-0,03%	0,12%	-0,11%
Seminovos	-0,76%	0,09%	-0,83%	-0,69%
Usados	-0,04%	-0,18%	-0,02%	-0,25%



RENAULT

	Abr/26 (Nacional)	Mar/26 (Nordeste)	Abr/26 (Nordeste)	Média (2025)
OKM	-0,28%	-0,16%	-0,44%	0,19%
Seminovos	-0,61%	-0,10%	-0,78%	-0,06%
Usados	-0,04%	-0,10%	-0,09%	-0,08%



NISSAN

	Abr/26 (Nacional)	Mar/26 (Nordeste)	Abr/26 (Nordeste)	Média (2025)
OKM	-0,03%	-0,05%	-0,02%	0,10%
Seminovos	-0,26%	-0,23%	-0,24%	-0,42%
Usados	0,05%	0,01%	0,11%	0,04%



HONDA

	Abr/26 (Nacional)	Mar/26 (Nordeste)	Abr/26 (Nordeste)	Média (2025)
OKM	0,00%	-0,01%	0,00%	0,02%
Seminovos	-0,01%	-0,60%	-0,00%	-0,34%
Usados	0,04%	0,38%	-0,01%	0,23%



PEUGEOT

	Abr/26 (Nacional)	Mar/26 (Nordeste)	Abr/26 (Nordeste)	Média (2025)
OKM	-0,06%	0,02%	-0,07%	-0,05%
Seminovos	-0,19%	-0,66%	-0,20%	-0,25%
Usados	0,31%	-0,14%	0,29%	-0,14%



CAOA CHERY

	Abr/26 (Nacional)	Mar/26 (Nordeste)	Abr/26 (Nordeste)	Média (2025)
OKM	0,54%	-0,01%	0,55%	-0,35%
Seminovos	-0,57%	-0,42%	-0,59%	-0,57%
Usados	0,27%	-0,35%	0,30%	-0,42%



Comparativo por marca - 2



VOLVO

	Abr/26 (Nacional)	Mar/26 (Nordeste)	Abr/26 (Nordeste)	Média (2025)
OKM	0,01%	-0,00%	0,00%	-0,52%
Seminovos	0,12%	-1,39%	0,06%	-1,18%
Usados	-0,72%	0,15%	-0,08%	-0,61%

BMW

	Abr/26 (Nacional)	Mar/26 (Nordeste)	Abr/26 (Nordeste)	Média (2025)
OKM	-0,14%	0,39%	-0,08%	-0,10%
Seminovos	-0,86%	-0,21%	-0,76%	-0,55%
Usados	-0,04%	-0,00%	-0,29%	-0,24%

KIA

	Abr/26 (Nacional)	Mar/26 (Nordeste)	Abr/26 (Nordeste)	Média (2025)
OKM	-3,13%	0,28%	-5,35%	-0,18%
Seminovos	-0,21%	-1,40%	-0,96%	-0,50%
Usados	0,14%	0,87%	0,11%	0,07%

AUDI

OKM	-0,31%	-0,07%	-0,26%	0,07%
Seminovos	-0,26%	-1,21%	-1,07%	-0,72%
Usados	-0,81%	0,14%	-0,86%	-0,26%

GWM

OKM	0,46%	-0,03%	0,56%	-0,17%
Seminovos	-0,23%	0,34%	-0,24%	-0,82%
Usados	0,35%	0,04%	0,36%	-

FORD

OKM	-0,01%	-0,01%	0,01%	0,13%
Seminovos	-0,13%	0,29%	-0,27%	-0,56%
Usados	-0,70%	-0,45%	-0,22%	0,07%

MERCEDES-BENZ

OKM	-0,17%	0,26%	0,01%	-0,02%
Seminovos	-0,16%	-0,43%	0,14%	0,06%
Usados	-0,20%	-0,98%	-0,35%	0,09%

MITSUBISHI

OKM	-0,04%	0,05%	-0,02%	-0,04%
Seminovos	-0,35%	-0,41%	-0,21%	-0,33%
Usados	-0,28%	-0,07%	-0,34%	-0,19%

CITROEN

OKM	0,04%	0,57%	0,03%	0,13%
Seminovos	-0,66%	-0,89%	-0,66%	-0,40%
Usados	0,79%	-1,19%	0,81%	-0,01%

LAND ROVER

OKM	-0,01%	0,00%	-0,01%	-0,05%
Seminovos	-0,34%	-0,05%	-0,17%	-0,43%
Usados	-0,23%	-0,15%	-0,21%	-0,42%

BYD

OKM	-0,01%	-0,30%	-0,07%	-0,16%
Seminovos	0,45%	-0,67%	0,76%	-0,72%
Usados	0,58%	-0,29%	0,60%	-1,40%





COMPARATIVO POR MODELO



Kelley Blue Book
KBB.COM.BR

Comparativo por modelo - 1



		Abr/26 (Nacional)	Mar/26 (Nordeste)	Abr/26 (Nordeste)	Média (2025)
POLO	OKM	0,44%	0,09%	0,44%	-0,15%
	Seminovos	-0,37%	0,20%	-0,37%	-0,41%
	Usados	0,05%	0,29%	0,05%	-0,08%
KICKS	OKM	-0,00%	-0,09%	-0,00%	0,16%
	Seminovos	-0,22%	-0,22%	-0,22%	-0,44%
	Usados	0,14%	0,14%	0,14%	0,05%
HB20	OKM	-0,07%	-0,06%	-0,07%	-0,29%
	Seminovos	-0,20%	0,84%	-0,20%	-0,41%
	Usados	-0,03%	0,04%	-0,03%	0,35%
ARGO	OKM	0,13%	-2,84%	0,13%	-0,04%
	Seminovos	-0,82%	-0,67%	-0,83%	-0,12%
	Usados	0,80%	0,24%	0,80%	-0,06%
KWID	OKM	0,31%	0,47%	0,11%	-0,16%
	Seminovos	-1,38%	0,02%	-1,26%	-0,12%
	Usados	0,05%	-0,19%	0,14%	-0,38%
CRETA	OKM	-0,11%	-0,13%	-0,11%	0,07%
	Seminovos	-0,32%	-0,03%	-0,31%	-0,32%
	Usados	-0,01%	-0,58%	-0,01%	-0,18%
ONIX PLUS	OKM	-0,02%	-0,03%	-0,02%	0,23%
	Seminovos	0,20%	-0,68%	0,20%	-0,76%
	Usados	0,90%	-0,29%	0,89%	-0,57%

		Abr/26 (Nacional)	Mar/26 (Nordeste)	Abr/26 (Nordeste)	Média (2025)
STRADA	OKM	-0,26%	-0,03%	-0,26%	-0,05%
	Seminovos	-0,88%	0,52%	-0,71%	-0,03%
	Usados	-1,34%	-0,17%	-1,66%	0,54%
ONIX	OKM	0,38%	0,01%	0,38%	0,04%
	Seminovos	-0,95%	0,21%	-0,94%	-0,56%
	Usados	-0,18%	-0,41%	-0,18%	-0,19%
NIVUS	OKM	-0,21%	-	-0,21%	0,43%
	Seminovos	-0,83%	-	-0,83%	-0,21%
	Usados	-2,57%	-	-2,57%	-0,24%
MOBI	OKM	-0,03%	-0,02%	-0,03%	-0,69%
	Seminovos	-0,11%	-1,23%	-0,12%	-0,25%
	Usados	0,00%	1,16%	0,00%	0,13%
T-CROSS	OKM	-0,07%	-0,06%	-0,07%	0,10%
	Seminovos	-1,35%	0,81%	-1,35%	-0,30%
	Usados	0,00%	0,48%	0,00%	-0,12%
SAVEIRO	OKM	-0,03%	0,18%	0,01%	0,34%
	Seminovos	-1,03%	0,48%	-1,13%	-0,60%
	Usados	0,36%	-1,02%	-0,52%	0,24%
TRACKER	OKM	-0,01%	-0,02%	-0,01%	-0,86%
	Seminovos	-1,51%	-0,29%	-1,50%	-0,88%
	Usados	-1,73%	-0,43%	-1,72%	-0,55%

Comparativo por modelo - 2















		Abr/26 (Nacional)	Mar/26 (Nordeste)	Abr/26 (Nordeste)	Média (2025)
Jeep RENEGADE	OKM	-0,15%	-2,32%	-0,15%	-0,31%
	Seminovos	-0,05%	-0,82%	-0,05%	-0,71%
	Usados	0,11%	-0,43%	0,11%	-0,26%
Jeep COMPASS	OKM	0,12%	-0,18%	0,12%	-0,27%
	Seminovos	-0,77%	-0,35%	-0,77%	-1,05%
	Usados	0,09%	-0,04%	0,09%	-0,43%
 HR-V	OKM	0,00%	0,04%	0,00%	0,00%
	Seminovos	0,00%	-0,94%	0,00%	-0,45%
	Usados	0,00%	-0,14%	0,00%	0,07%
FIAT FASTBACK	OKM	0,10%	-0,13%	0,10%	-0,70%
	Seminovos	-0,36%	-1,52%	-0,36%	-0,90%
	Usados	0,00%	-1,43%	0,00%	-
FIAT CRONOS	OKM	-0,06%	0,20%	-0,06%	0,17%
	Seminovos	-0,63%	0,83%	-0,63%	-0,34%
	Usados	-0,04%	1,11%	-0,04%	-0,23%
 VIRTUS	OKM	1,03%	0,02%	1,03%	-0,05%
	Seminovos	-0,45%	-0,41%	-0,44%	-0,51%
	Usados	-0,16%	-0,26%	-0,16%	-0,01%
 HB20S	OKM	-0,03%	-	-0,03%	-0,11%
	Seminovos	-0,32%	-	-0,32%	-0,44%
	Usados	-0,11%	-	-0,11%	0,13%

		Abr/26 (Nacional)	Mar/26 (Nordeste)	Abr/26 (Nordeste)	Média (2025)
FIAT TORO	OKM	0,17%	0,31%	0,17%	0,07%
	Seminovos	0,01%	-1,05%	0,01%	-0,77%
	Usados	-0,05%	0,22%	-0,05%	-0,34%
 HILUX	OKM	0,00%	0,00%	0,00%	0,57%
	Seminovos	0,00%	0,05%	0,00%	-0,39%
	Usados	0,00%	0,27%	0,00%	0,08%
 COROLLA CROSS	OKM	1,12%	0,03%	1,11%	0,17%
	Seminovos	-0,68%	-0,08%	-0,68%	0,10%
	Usados	-1,00%	-0,02%	-0,99%	-0,40%
FIAT PULSE	OKM	-0,11%	0,31%	-0,11%	-0,10%
	Seminovos	0,09%	0,00%	0,09%	-0,33%
	Usados	-0,01%	-0,35%	-0,01%	-0,28%
 COROLLA	OKM	0,16%	0,75%	0,16%	-0,00%
	Seminovos	-0,40%	-0,01%	-0,40%	-0,40%
	Usados	0,04%	0,61%	0,04%	0,16%
 TIGGO 5X	OKM	0,62%	1,68%	0,62%	0,00%
	Seminovos	-0,22%	0,39%	-0,22%	-0,28%
	Usados	0,19%	0,43%	0,19%	-0,34%
 MONTANA	OKM	-0,03%	-0,00%	-0,03%	-0,28%
	Seminovos	-0,87%	-2,09%	-0,87%	-0,81%
	Usados	-0,24%	0,44%	-0,24%	0,01%

Comparativo por modelo - 3



		Abr/26 (Nacional)	Mar/26 (Nordeste)	Abr/26 (Nordeste)	Média (2025)
 RANGER	OKM	-0,02%	0,01%	-	0,16%
	Seminovos	-0,09%	0,34%	-	-0,59%
	Usados	-0,73%	-0,46%	-	0,07%
 RAMPAGE	OKM	-0,19%	-0,19%	-0,19%	-0,18%
	Seminovos	-0,59%	-0,18%	-0,59%	-1,36%
	Usados	-0,40%	-0,22%	-0,40%	-
 YARIS SEDAN	OKM	-	-	-	0,52%
	Seminovos	0,39%	-	-	0,01%
	Usados	0,88%	-	-	0,22%
 FIAT FIORINO	OKM	0,00%	0,00%	0,00%	-0,51%
	Seminovos	-0,11%	-0,79%	-0,11%	-0,38%
	Usados	-1,21%	-0,77%	-1,21%	0,71%
 TAOS	OKM	0,17%	-0,20%	0,17%	0,08%
	Seminovos	-1,89%	-0,08%	-1,89%	-0,80%
	Usados	-0,68%	-0,81%	-0,68%	-0,74%
 TERA	OKM	1,68%	-0,15%	1,67%	0,08%
	Seminovos	0,21%	-0,67%	0,21%	-0,27%
	Usados	-	-	-	-
 BASALT	OKM	0,55%	0,68%	0,55%	0,53%
	Seminovos	-0,10%	-0,59%	-0,10%	0,25%
	Usados	-	-	-	-

		Abr/26 (Nacional)	Mar/26 (Nordeste)	Abr/26 (Nordeste)	Média (2025)
 S-10	OKM	-0,01%	0,01%	-0,01%	0,27%
	Seminovos	-0,20%	0,24%	-0,20%	-0,73%
	Usados	0,35%	0,05%	0,35%	-0,17%
 C3	OKM	-0,29%	0,57%	-0,29%	0,10%
	Seminovos	-0,90%	-0,93%	-0,89%	-0,48%
	Usados	0,85%	-1,23%	0,85%	-0,00%
 SPIN	OKM	-0,09%	-0,04%	-0,08%	0,23%
	Seminovos	-0,66%	0,19%	-0,65%	-0,63%
	Usados	0,24%	-0,66%	0,23%	-0,25%
 Jeep COMMANDER	OKM	-0,96%	-0,87%	-0,96%	-0,05%
	Seminovos	-0,37%	-0,65%	-0,36%	-1,12%
	Usados	-0,32%	-0,35%	-0,32%	-0,56%
 BOREAL	OKM	0,00%	0,00%	-	0,00%
	Seminovos	0,00%	0,00%	-	0,00%
	Usados	-	-	-	-
 KARDIAN	OKM	-0,17%	-0,07%	-0,17%	0,03%
	Seminovos	-0,15%	1,13%	-0,15%	-0,38%
	Usados	-	-	-	-

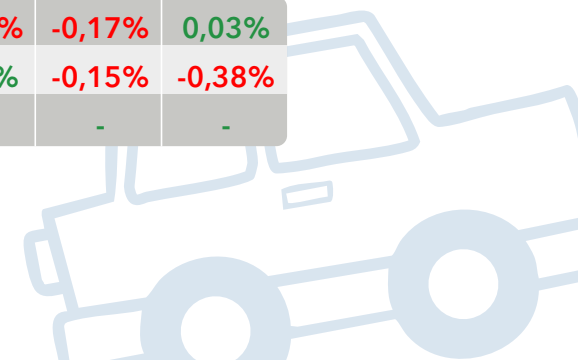



ELÉTRICOS

**COMPARATIVO
POR MODELO**



Kelley Blue Book
KBB.COM.BR

Comparativo por modelo - elétrico - 1



		Abr/26 (Nacional)	Mar/26 (Nordeste)	Abr/26 (Nordeste)	Média (2025)
BYD MINI DOLPHIN	OKM	-0,09%	-	-0,09%	-0,20%
	Seminovos	1,28%	-	1,28%	-0,26%
	Usados	-	-	-	-

ORA	OKM	5,08%	-0,06%	5,06%	-0,72%
	Seminovos	-0,04%	2,22%	-0,04%	-0,86%
	Usados	0,91%	0,92%	0,91%	-

BYD YUAN PLUS	OKM	0,00%	0,04%	0,00%	-0,95%
	Seminovos	-0,07%	-0,62%	-0,07%	-1,52%
	Usados	-0,19%	-1,27%	-0,19%	-

EX30	OKM	0,01%	-0,02%	0,01%	-0,76%
	Seminovos	0,14%	-0,07%	0,14%	-1,59%
	Usados	-	-	-	-

		Abr/26 (Nacional)	Mar/26 (Nordeste)	Abr/26 (Nordeste)	Média (2025)
BYD DOLPHIN	OKM	-0,07%	-0,10%	-0,07%	-0,30%
	Seminovos	0,50%	-0,24%	0,50%	-0,62%
	Usados	0,64%	-0,90%	0,64%	-

E-KWID	OKM	-0,31%	-0,20%	-0,31%	-0,60%
	Seminovos	-0,69%	-0,28%	-0,69%	-0,36%
	Usados	3,66%	-0,31%	3,67%	-

E-JS1	OKM	-2,99%	-6,51%	-2,99%	-0,96%
	Seminovos	-1,00%	-1,99%	-1,00%	-1,59%
	Usados	-0,81%	-3,28%	-0,80%	-0,48%

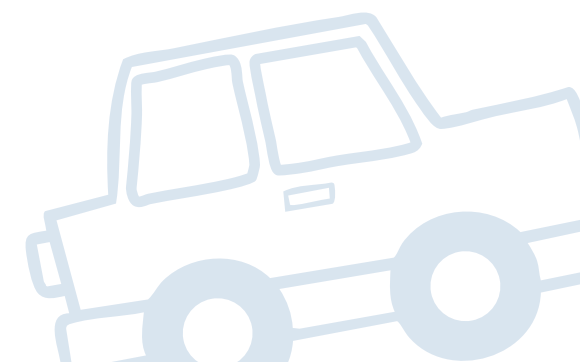



Comparativo por modelo - elétrico - 2



		Abr/26 (Nacional)	Mar/26 (Nordeste)	Abr/26 (Nordeste)	Média (2025)
 IX1	OKM	-19,38%	-0,03%	-19,38%	0,04%
	Seminovos	-1,33%	-0,54%	-1,33%	-0,70%
	Usados	-	-	-	-

 IX3	OKM	-	-	-	0,24%
	Seminovos	0,31%	-	-	-0,37%
	Usados	-1,18%	-	-	-1,00%

 AYA	OKM	-	-	-	-
	Seminovos	-1,31%	-	-	-1,03%
	Usados	-	-	-	-

 SPARK	OKM	-0,09%	-10,32%	-0,09%	0,29%
	Seminovos	2,38%	-11,92%	2,37%	-1,40%
	Usados	-	-	-	-

		Abr/26 (Nacional)	Mar/26 (Nordeste)	Abr/26 (Nordeste)	Média (2025)
 MINI COOPER S	OKM	-	0,08%	-0,04%	-
	Seminovos	-	-0,58%	-0,44%	-
	Usados	-	-0,47%	-0,81%	-

 KANGOO	OKM	-	-	-	-0,19%
	Seminovos	-0,06%	1,08%	-0,06%	-0,96%
	Usados	-1,26%	-2,40%	-1,26%	-0,78%

 AION V	OKM	-2,59%	-0,11%	-2,58%	-0,21%
	Seminovos	-1,10%	0,58%	-1,09%	-0,53%
	Usados	-	-	-	-

 EX2	OKM	0,00%	0,00%	0,00%	-
	Seminovos	0,00%	0,00%	0,00%	-
	Usados	-	-	-	-

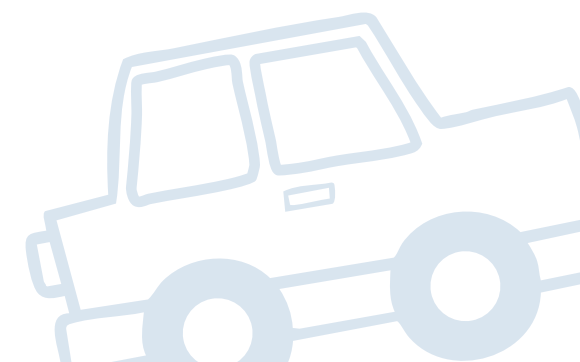



HÍBRIDOS





**COMPARATIVO
POR MARCA**







Kelley Blue Book
KBB.COM.BR

Comparativo por modelo - híbridos - 1





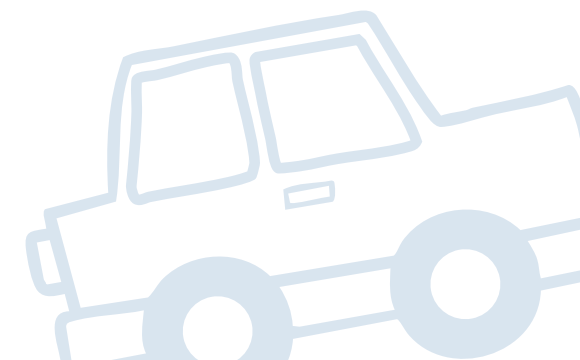

		Abr/26 (Nacional)	Mar/26 (Nordeste)	Abr/26 (Nordeste)	Média (2025)
 SONG PLUS	OKM	0,02%	-0,41%	0,02%	-0,15%
	Seminovos	-0,63%	-1,48%	-0,63%	-1,00%
	Usados	0,61%	0,31%	0,61%	-
 CR-V	OKM	-	-	-	-0,52%
	Seminovos	0,00%	-3,31%	-	-0,00%
	Usados	-	-	-	-
 XC60	OKM	0,00%	-0,00%	0,00%	-0,57%
	Seminovos	-0,22%	-1,10%	-0,21%	-1,12%
	Usados	-0,48%	1,94%	-0,48%	-0,92%
 SONG PRO	OKM	-0,04%	-0,50%	-0,04%	0,11%
	Seminovos	-0,22%	-0,95%	-0,22%	-0,87%
	Usados	-	-	-	-
 KING	OKM	0,47%	-0,64%	0,47%	0,10%
	Seminovos	-0,97%	0,66%	-0,96%	-0,58%
	Usados	-	-	-	-

		Abr/26 (Nacional)	Mar/26 (Nordeste)	Abr/26 (Nordeste)	Média (2025)
 TIGGO 8	OKM	0,03%	-0,03%	0,03%	-0,32%
	Seminovos	-2,27%	-2,03%	-2,26%	-1,10%
	Usados	-2,64%	-0,83%	-2,63%	-0,92%
 HAVAL H6	OKM	0,06%	0,00%	0,06%	-0,14%
	Seminovos	-0,23%	0,09%	-0,23%	-0,82%
	Usados	0,35%	0,34%	0,35%	-
 RAV4	OKM	0,00%	-	0,00%	-0,17%
	Seminovos	1,28%	-1,86%	1,27%	-1,03%
	Usados	-1,66%	0,77%	-1,65%	-0,64%
 CIVIC	OKM	-	-	-	-0,25%
	Seminovos	-0,72%	-0,80%	-0,71%	-0,90%
	Usados	-1,08%	-0,01%	-1,07%	-



Comparativo por modelo - híbridos - 2



		Abr/26 (Nacional)	Mar/26 (Nordeste)	Abr/26 (Nordeste)	Média (2025)
 Q5	OKM	-	-	-	0,20%
	Seminovos	0,42%	-	-	-0,80%
	Usados	0,51%	-	-	-0,53%
 F-PACE	OKM	-	-	-	-0,04%
	Seminovos	-0,34%	-	-	-0,96%
	Usados	-0,38%	-	-	0,05%
 XC90	OKM	0,00%	-0,01%	0,00%	0,03%
	Seminovos	1,44%	-2,64%	1,43%	-0,87%
	Usados	0,06%	-1,96%	0,06%	-0,97%
 X6	OKM	0,02%	0,03%	0,02%	0,07%
	Seminovos	-0,92%	-0,31%	-0,92%	-0,41%
	Usados	-	-	-	-

		Abr/26 (Nacional)	Mar/26 (Nordeste)	Abr/26 (Nordeste)	Média (2025)
 COROLLA CROSS	OKM	0,62%	0,03%	0,62%	0,01%
	Seminovos	-0,38%	-0,74%	-0,38%	0,01%
	Usados	-1,45%	-0,18%	-1,44%	-0,57%
 X3	OKM	-0,00%	0,02%	-0,00%	-0,23%
	Seminovos	-3,01%	-0,47%	-2,99%	-0,53%
	Usados	-3,03%	0,54%	-3,01%	-0,40%
 COROLLA	OKM	0,00%	1,20%	0,00%	-0,29%
	Seminovos	-1,23%	0,23%	-1,22%	-0,69%
	Usados	-2,55%	0,76%	-2,53%	-0,42%

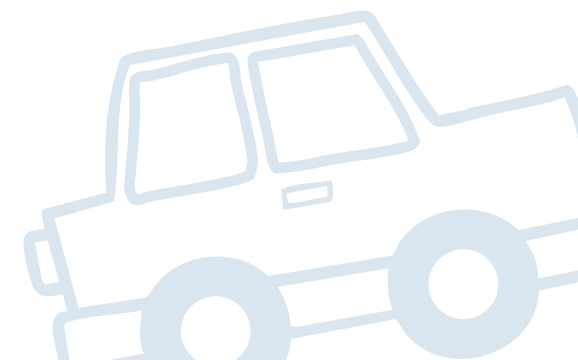



Kelley Blue Book
KBB.COM.BR

IMPORTANTE:

As análises consideradas neste estudo são baseadas na única tabela especializada em precificação de veículos do mercado brasileiro, Kelley Blue Book Brasil. Assim, não é recomendável a comparação com qualquer outra fonte de preço existente no País.

Sobre a Cox Automotive

A Cox Automotive faz parte do grande conglomerado da Cox Enterprises Inc. - uma empresa global com mais de 50.000 funcionários e que já ultrapassa US\$ 21 bilhões em receita. Apesar de ser uma gigante multinacional, a Cox continua sendo uma corporação privada e orientada por valores que acreditam em crescimento em longo prazo e no orgulho de sua liderança familiar de quatro gerações. Através de nossas principais divisões - Cox Communications e Cox Automotive - as empresas Cox lideramos nos setores de comunicações e mercado automotivo. Nossas marcas internacionais amplamente reconhecidas incluem Autotrader, Kelley Blue Book e Cox Homelife.

A missão da Cox Automotive em todos os mercados onde atua é transformar a maneira como o mundo compra e vende veículos por meio de soluções tecnológicas, serviços e equipe altamente especializada que apoia consumidores, fabricantes e revendedores em todas as fases da experiência automotiva. A Cox Automotive Inc. é um grupo global, detentora de 26 empresas fortemente consolidadas nos países em que atua, com mais de 34.000 membros na equipe, mais de 200 escritórios em todo o mundo e que atende milhares de clientes nos cinco continentes. A Cox Automotive Brasil, atualmente, lidera 4 empresas das 26 existentes no mundo, que são: Kelley Blue Book Brasil, Molicar, Dealertrack e Manheim.





Kelley Blue Book
KBB.COM.BR

COX
AUTOMOTIVE

Quer conhecer mais sobre o estudo?

Entre em contato com a KBB Brasil pelos canais abaixo:

www.kbb.com.br

comercial@coxautomotive.com.br



Kelley Blue Book
KBB.COM.BR

MVWP

Abril/2026



Centro-
-Oeste

**MONITOR DE
VARIAÇÃO DE PREÇOS**

MVWP

Núcleo de estudos KBB Brasil





Como o decoder “antecipado” transforma a esteira de crédito

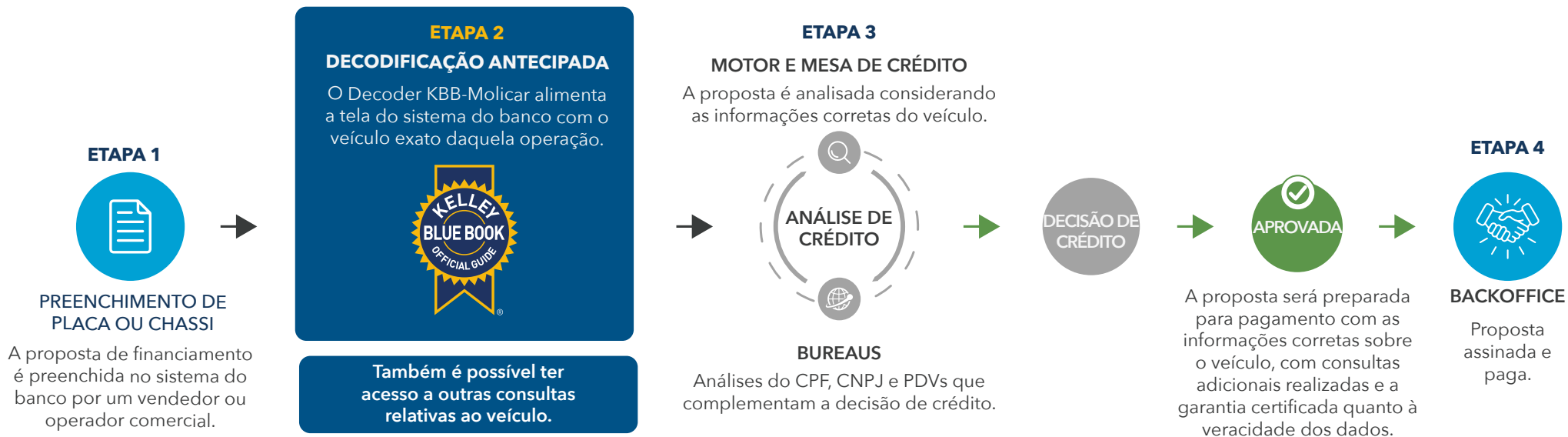

Além da composição de “marca, modelo, versão, ano, pacote, código KBB-Molicar” de um veículo, o Decoder KBB-Molicar é capaz de trazer um cardápio de consultas que alimenta as instituições com a real qualidade e atual situação cadastral de cada veículo consultado. Isso faz com que a esteira inteira de financiamento seja enriquecida com informações que embasam a decisão de crédito e reduzem o custo e o tempo da operação em análise.

A decodificação antecipada de um veículo cria uma valiosa eficiência no processo, uma vez que se é capaz de inibir a entrada de inúmeros cenários que não fazem parte do perfil de crédito da IF. Isso gera agilidade de análise, economia de custos com consultas desnecessárias em bureaus, elimina o erro de liberação adicional de crédito com base no preço irreal, estanca os erros de formalização de contratos e muitos outros benefícios.

No diagrama acima, visualiza-se uma esteira simplificada e genérica de financiamento de IFs em geral, e também informamos qual seria o momento ideal de posicionar o “Decoder KBB-Molicar” no processo de financiamento.

SUMÁRIO NAVEGÁVEL



Centro-
Oeste



Kelley Blue Book
KBB.COM.BR

Introdução 01

Critérios de Estudo 02

Relatório do Mercado Automotivo 03

Comparativo por idade 04

Comparativo por categoria 05

06 Comparativo por marca

07 Comparativo por modelo

08 Comparativo por modelo (elétricos)

09 Comparativo por modelo (híbridos)

10 Importante

11 Contato



Introdução



Centro-
Oeste



Kelley Blue Book
KBB.COM.BR

A 6ª edição do Monitor de Variação de Preços Autos (MVP) **Centro-Oeste** da KBB Brasil traz uma análise das tendências de preços praticados no mercado durante o mês de abril de 2026 em relação aos resultados do mês de abril/nacional de 2026 e março/nordeste de 2026, além da comparação com a referência média anual de variação de preços de 2025.

Ao total, 23.622 versões de veículos 0 km, seminovos (até 3 anos de uso) e usados (entre 4 e 10 anos de uso) foram estudadas para demonstrar os comportamentos de preços divididos em quatro análises de variação: por idade; por categorias de carrocerias; por marcas; e por modelos mais vendidos. As porcentagens obtidas se referem às médias de variação ocorridas no período.

O objetivo do Monitor de Variação de Preços Autos produzido pelo Núcleo de Estudos da KBB Brasil é fornecer informações para a indústria automotiva e toda a cadeia do setor a respeito das movimentações de preços de automóveis e comerciais leves, a fim de contribuir para a compreensão tanto do contexto atual do mercado quanto para o futuro próximo.



Equipe Kelley Blue Book Brasil

Critérios do Estudo



Centro-
Oeste



Kelley Blue Book
KBB.COM.BR



PERÍODO ANALISADO

- Abril/Brasil (de 1/04 a 30/04)
- Março/Centro-Oeste (de 1/03 a 31/03)
- Abril/Centro-Oeste (de 1/04 a 30/04)
- Média 2025 (Variação média jan/24 a dez/24)



CATEGORIAS

- Coupe
- Roadster
- Furgão
- Sedan
- Hatchback
- Station Wagon
- Picape
- SUV
- Minivan
- Minibus
- Elétricos
- Híbridos



REGRAS

- Todas as marcas
- 23.622 versões
- Leves e comerciais leves
- Modelos 0km
- Modelos seminovos (até 3 anos de uso)
- Modelos usados (de 4 a 20 anos de uso)
- Valor Médio Nacional
- Para as análises dos segmentos de "Categoria", "Marca" e "Modelo" nas colunas "0 km", consideramos apenas os anos modelos atuais.





COMPARATIVO POR IDADE



Kelley Blue Book
KBB.COM.BR

Comparativo por idade



Centro-Oeste



Kelley Blue Book
KBB.COM.BR

Veja abaixo a variação de preço entre modelos 0km, seminovos e usados.

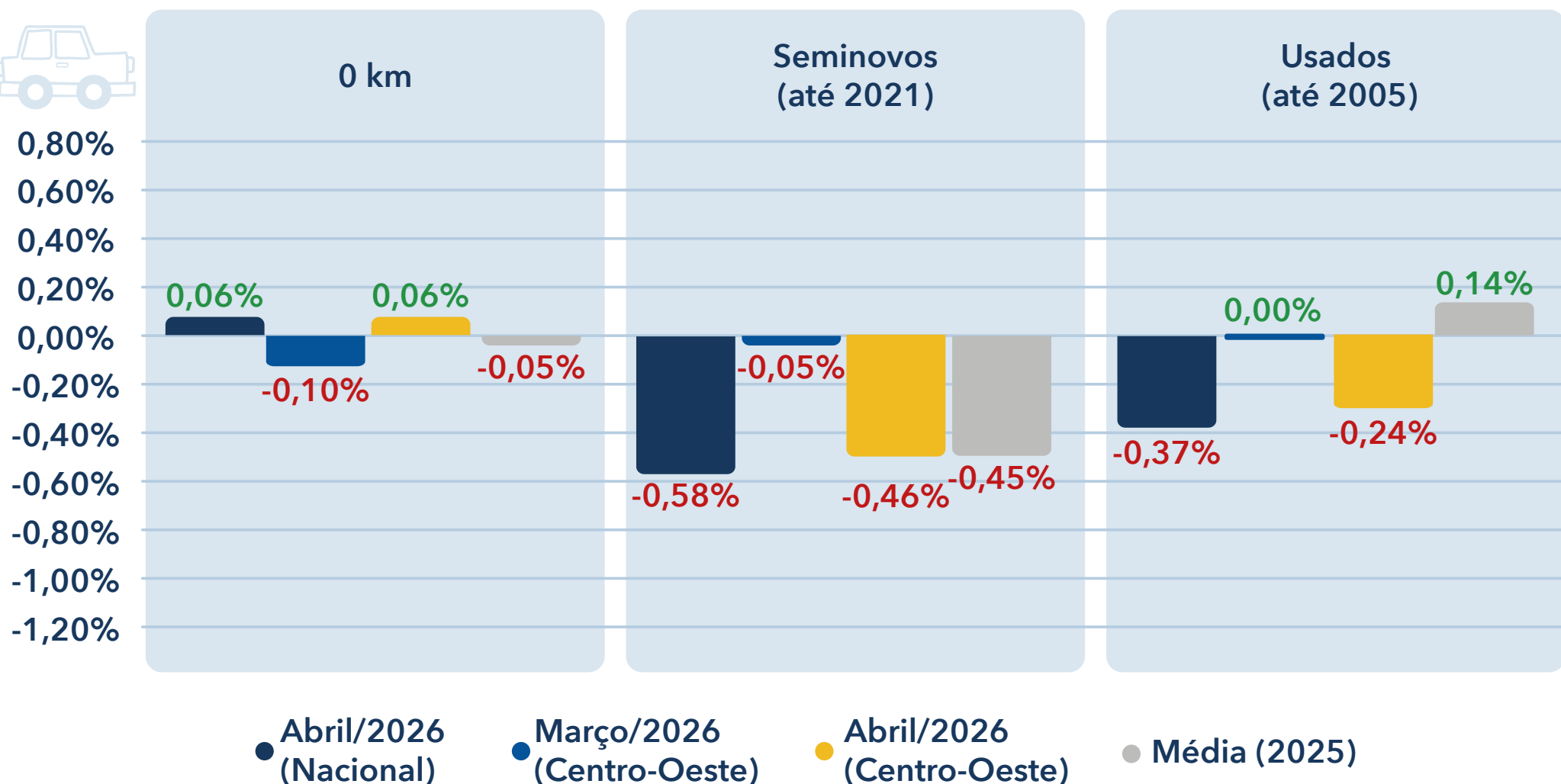

Comparativo por idade



Centro-Oeste



Kelley Blue Book
KBB.COM.BR

0 km

Variação de preços de modelos 0KM por ano modelo

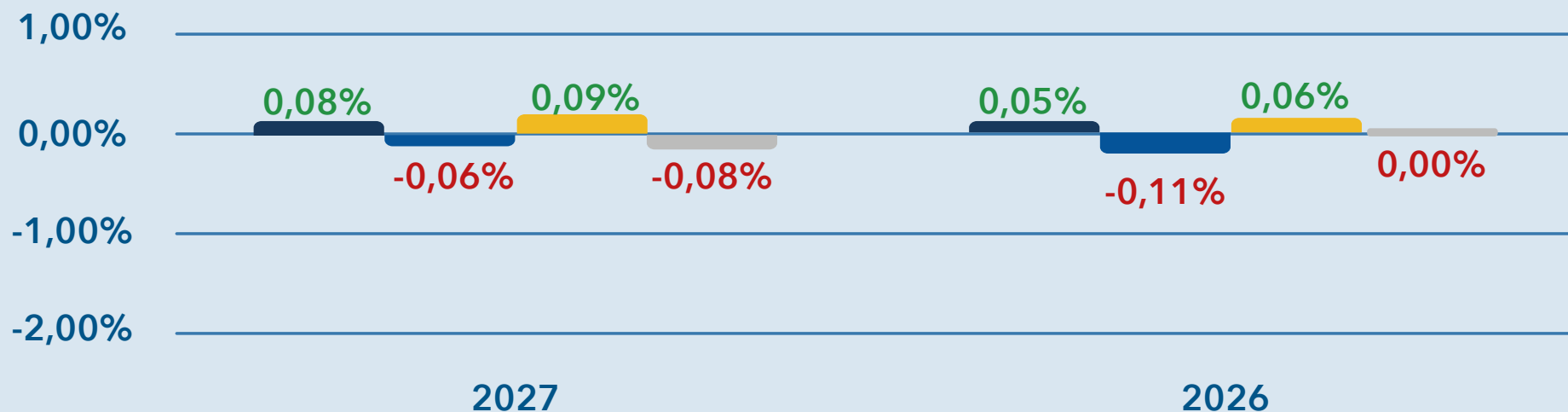

● Abril/2026
(Nacional)

● Março/2026
(Centro-Oeste)

● Abril/2026
(Centro-Oeste)

● Média (2025)

Comparativo por idade



Centro-Oeste



Kelley Blue Book
KBB.COM.BR



SEMINOVOS

Variação de preços de modelos seminovos (até 3 anos) por ano modelo

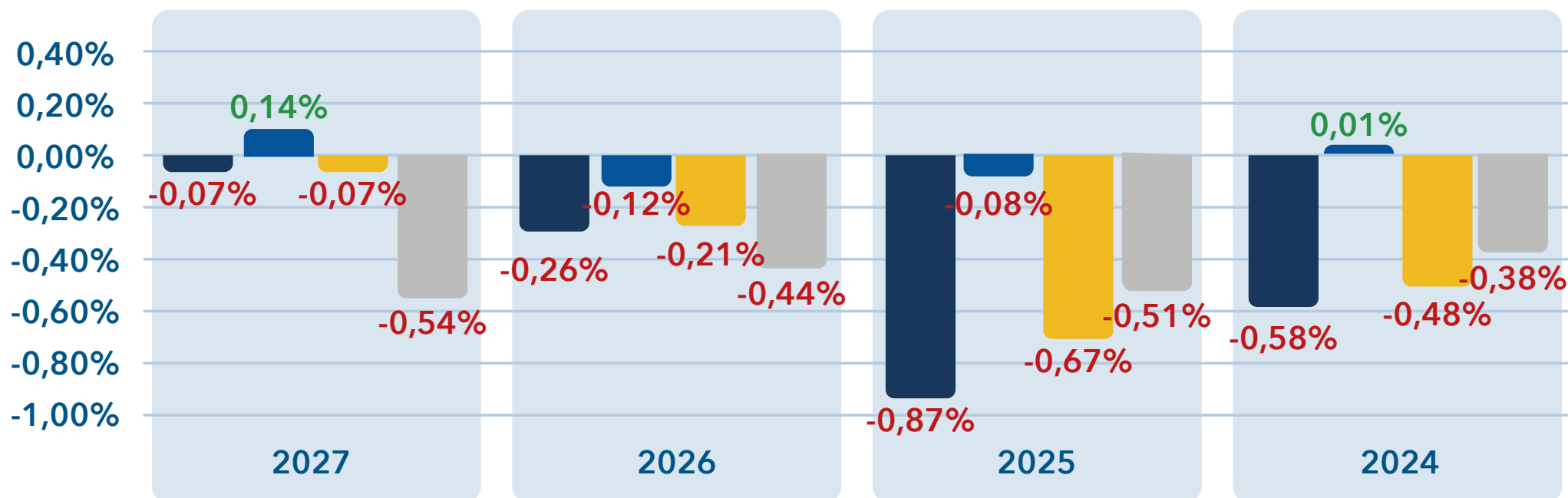

● Abril/2026
(Nacional)

● Março/2026
(Centro-Oeste)

● Abril/2026
(Centro-Oeste)

● Média (2025)

Comparativo por idade



Centro-
Oeste



Kelley Blue Book
KBB.COM.BR

USADOS

DESTAQUES DE ABR/26
entre os anos 2023-2007
de acordo com o ano modelo

Maior Valorização

0,18%

2021/2017

Maior Desvalorização

-1,55%

2013

Ano Modelo	Média (2025)	Abr/26 (Nacional)	Mar/26 (Centro-Oeste)	Abr/26 (Centro-Oeste)
2023	-0,27%	-0,36%	0,12%	-0,29%
2022	-0,23%	-0,08%	-0,16%	-0,12%
2021	-0,17%	0,14%	0,09%	0,18%
2020	-0,08%	-0,03%	0,27%	-0,03%
2019	0,00%	0,08%	-0,01%	0,10%
2018	0,05%	0,08%	0,08%	0,15%
2017	0,14%	0,21%	-0,09%	0,18%
2016	0,27%	-0,47%	0,09%	-0,15%
2015	0,33%	-0,65%	-0,10%	-0,51%
2014	0,30%	-0,49%	-0,65%	-0,40%
2013	0,51%	-1,39%	-0,39%	-1,55%
2012	0,43%	-0,46%	0,43%	-0,68%
2011	0,59%	-0,15%	0,11%	-0,06%
2010	0,50%	-1,23%	-0,09%	-1,05%
2009	0,55%	-1,11%	0,12%	-0,95%
2008	0,53%	-1,65%	0,64%	-0,71%
2007	0,42%	-0,65%	-0,04%	-0,24%



COMPARATIVO POR CATEGORIA



Kelley Blue Book
KBB.COM.BR

Comparativo por categoria



Centro-Oeste



Kelley Blue Book
KBB.COM.BR

Categoria	OKM				Seminovos				Usados			
	Abr/26 (Nacional)	Mar/26 (CO)	Abr/26 (CO)	Média (2025)	Abr/26 (Nacional)	Mar/26 (CO)	Abr/26 (CO)	Média (2025)	Abr/26 (Nacional)	Mar/26 (CO)	Abr/26 (CO)	Média (2025)
Coupe	0,01%	-0,28%	-0,05%	0,28%	0,06%	-0,70%	-0,42%	0,13%	-0,19%	-0,50%	-0,58%	0,13%
Furgão	-0,14%	-0,36%	-0,20%	0,27%	-0,27%	-0,60%	-0,40%	0,05%	-0,46%	-1,31%	-0,83%	-0,00%
Hatchback	0,20%	-0,40%	0,18%	-0,13%	-0,55%	0,10%	-0,46%	-0,36%	0,15%	0,05%	0,19%	0,03%
Minibus	-0,17%	-0,03%	-0,17%	0,25%	0,01%	-0,60%	-0,01%	0,29%	0,32%	-1,17%	-0,71%	-0,12%
Minivan	-0,08%	-0,04%	-0,09%	0,22%	-0,65%	0,20%	-0,66%	-0,63%	0,21%	-0,58%	0,19%	-0,25%
Picape	-0,01%	0,03%	-0,07%	0,08%	-0,75%	-0,01%	-0,37%	-0,41%	-0,80%	0,01%	-0,58%	0,33%
Roadster	0,00%	-	0,00%	0,25%	0,13%	-0,49%	0,15%	-0,33%	-0,03%	-0,86%	-0,37%	0,02%
Sedan	0,20%	0,22%	0,33%	0,09%	-0,20%	0,31%	-0,36%	-0,54%	0,17%	0,14%	0,01%	-0,04%
Station Wagon	-0,01%	0,00%	-0,03%	0,12%	-0,96%	-1,61%	-1,36%	-0,63%	1,18%	0,74%	0,15%	-0,02%
SUV	0,02%	-0,17%	0,07%	-0,14%	-0,61%	-0,29%	-0,53%	-0,56%	-0,14%	-0,20%	-0,12%	-0,22%



COMPARATIVO POR MARCA



Kelley Blue Book
KBB.COM.BR

Comparativo por marca - 1



Centro-Oeste

FIAT FIAT

	Abr/26 (Nacional)	Mar/26 (Centro-Oeste)	Abr/26 (Centro-Oeste)	Média (2025)
OKM	0,02%	-0,16%	-0,02%	-0,13%
Seminovos	-0,74%	-0,45%	-0,43%	-0,31%
Usados	-0,82%	0,18%	-0,66%	0,36%

Jeep JEEP

	Abr/26 (Nacional)	Mar/26 (Centro-Oeste)	Abr/26 (Centro-Oeste)	Média (2025)
OKM	-0,15%	-1,75%	-0,12%	-0,27%
Seminovos	-0,49%	-0,67%	-0,61%	-0,94%
Usados	0,09%	-0,38%	0,09%	-0,31%

VW

	Abr/26 (Nacional)	Mar/26 (Centro-Oeste)	Abr/26 (Centro-Oeste)	Média (2025)
OKM	0,20%	-0,03%	0,26%	0,06%
Seminovos	-0,79%	0,55%	-0,68%	-0,40%
Usados	0,10%	0,16%	-0,01%	0,03%



TOYOTA

	Abr/26 (Nacional)	Mar/26 (Centro-Oeste)	Abr/26 (Centro-Oeste)	Média (2025)
OKM	0,45%	0,18%	0,49%	0,28%
Seminovos	-0,27%	-0,01%	-0,30%	-0,21%
Usados	-0,02%	0,35%	-0,02%	0,07%



HYUNDAI

	Abr/26 (Nacional)	Mar/26 (Centro-Oeste)	Abr/26 (Centro-Oeste)	Média (2025)
OKM	-0,08%	-0,11%	-0,09%	-0,10%
Seminovos	-0,27%	0,35%	-0,27%	-0,39%
Usados	-0,04%	-0,11%	-0,03%	0,26%



CHEVROLET

	Abr/26 (Nacional)	Mar/26 (Centro-Oeste)	Abr/26 (Centro-Oeste)	Média (2025)
OKM	0,13%	-0,01%	0,11%	-0,11%
Seminovos	-0,76%	0,10%	-0,77%	-0,69%
Usados	-0,04%	-0,07%	0,07%	-0,25%



RENAULT

	Abr/26 (Nacional)	Mar/26 (Centro-Oeste)	Abr/26 (Centro-Oeste)	Média (2025)
OKM	-0,28%	-0,12%	-0,38%	0,19%
Seminovos	-0,61%	-0,04%	-0,72%	-0,06%
Usados	-0,04%	-0,11%	-0,09%	-0,08%



NISSAN

	Abr/26 (Nacional)	Mar/26 (Centro-Oeste)	Abr/26 (Centro-Oeste)	Média (2025)
OKM	-0,03%	0,01%	-0,01%	0,10%
Seminovos	-0,26%	-0,26%	-0,25%	-0,42%
Usados	0,05%	-0,11%	0,05%	0,04%



HONDA

	Abr/26 (Nacional)	Mar/26 (Centro-Oeste)	Abr/26 (Centro-Oeste)	Média (2025)
OKM	0,00%	-0,01%	0,00%	0,02%
Seminovos	-0,01%	-0,61%	-0,00%	-0,34%
Usados	0,04%	0,39%	-0,00%	0,23%



PEUGEOT

	Abr/26 (Nacional)	Mar/26 (Centro-Oeste)	Abr/26 (Centro-Oeste)	Média (2025)
OKM	-0,06%	0,02%	-0,07%	-0,05%
Seminovos	-0,19%	-0,66%	-0,18%	-0,25%
Usados	0,31%	-0,14%	0,31%	-0,14%



CAOA CHERY

	Abr/26 (Nacional)	Mar/26 (Centro-Oeste)	Abr/26 (Centro-Oeste)	Média (2025)
OKM	0,54%	0,03%	0,52%	-0,35%
Seminovos	-0,57%	-0,39%	-0,60%	-0,57%
Usados	0,27%	-0,31%	0,27%	-0,42%



Comparativo por marca - 2



Centro-Oeste

VOLVO

	Abr/26 (Nacional)	Mar/26 (Centro-Oeste)	Abr/26 (Centro-Oeste)	Média (2025)
--	-------------------	-----------------------	-----------------------	--------------

OKM	0,01%	-0,00%	0,00%	-0,52%
Seminovos	0,12%	-1,43%	0,11%	-1,18%
Usados	-0,72%	0,09%	-0,06%	-0,61%

BMW

	Abr/26 (Nacional)	Mar/26 (Centro-Oeste)	Abr/26 (Centro-Oeste)	Média (2025)
--	-------------------	-----------------------	-----------------------	--------------

OKM	-0,14%	0,58%	-0,07%	-0,10%
Seminovos	-0,86%	-0,21%	-0,78%	-0,55%
Usados	-0,04%	0,18%	-0,28%	-0,24%

KIA

	Abr/26 (Nacional)	Mar/26 (Centro-Oeste)	Abr/26 (Centro-Oeste)	Média (2025)
--	-------------------	-----------------------	-----------------------	--------------

OKM	-3,13%	-0,10%	-5,11%	-0,18%
Seminovos	-0,21%	-1,65%	-0,88%	-0,50%
Usados	0,14%	0,84%	0,34%	0,07%

AUDI

OKM	-0,31%	-0,08%	-0,14%	0,07%
Seminovos	-0,26%	-1,10%	-0,91%	-0,72%
Usados	-0,81%	-0,01%	-1,24%	-0,26%

GWM

OKM	0,46%	-0,03%	0,35%	-0,17%
Seminovos	-0,23%	0,22%	-0,24%	-0,82%
Usados	0,35%	0,02%	0,35%	-

FORD

OKM	-0,01%	0,01%	0,03%	0,13%
Seminovos	-0,13%	0,32%	-0,18%	-0,56%
Usados	-0,70%	-0,45%	-0,07%	0,07%

MERCEDES-BENZ

OKM	-0,17%	0,51%	0,01%	-0,02%
Seminovos	-0,16%	-0,39%	0,19%	0,06%
Usados	-0,20%	-1,96%	-0,38%	0,09%

MITSUBISHI

OKM	-0,04%	0,05%	-0,02%	-0,04%
Seminovos	-0,35%	-0,38%	-0,23%	-0,33%
Usados	-0,28%	-0,00%	-0,38%	-0,19%

CITROEN

OKM	0,04%	0,56%	0,09%	0,13%
Seminovos	-0,66%	-0,86%	-0,61%	-0,40%
Usados	0,79%	-1,18%	0,79%	-0,01%

LAND ROVER

OKM	-0,01%	-0,00%	0,00%	-0,05%
Seminovos	-0,34%	-0,06%	-0,18%	-0,43%
Usados	-0,23%	-0,14%	-0,21%	-0,42%

BYD

OKM	-0,01%	-0,40%	-0,02%	-0,16%
Seminovos	0,45%	-0,63%	0,52%	-0,72%
Usados	0,58%	-0,15%	0,61%	-1,40%





COMPARATIVO POR MODELO



Kelley Blue Book
KBB.COM.BR

Comparativo por modelo - 1



Centro-Oeste

		Abr/26 (Nacional)	Mar/26 (Centro-Oeste)	Abr/26 (Centro-Oeste)	Média (2025)
POLO	OKM	0,44%	0,09%	0,44%	-0,15%
	Seminovos	-0,37%	0,20%	-0,38%	-0,41%
	Usados	0,05%	0,29%	0,05%	-0,08%
KICKS	OKM	-0,00%	-0,09%	-0,00%	0,16%
	Seminovos	-0,22%	-0,22%	-0,22%	-0,44%
	Usados	0,14%	0,14%	0,14%	0,05%
HB20	OKM	-0,07%	-0,06%	-0,07%	-0,29%
	Seminovos	-0,20%	0,84%	-0,20%	-0,41%
	Usados	-0,03%	0,04%	-0,03%	0,35%
ARGO	OKM	0,13%	-2,83%	0,13%	-0,04%
	Seminovos	-0,82%	-0,67%	-0,82%	-0,12%
	Usados	0,80%	0,24%	0,80%	-0,06%
KWID	OKM	0,31%	0,47%	0,11%	-0,16%
	Seminovos	-1,38%	0,02%	-1,26%	-0,12%
	Usados	0,05%	-0,19%	0,14%	-0,38%
CRETA	OKM	-0,11%	-0,13%	-0,11%	0,07%
	Seminovos	-0,32%	-0,03%	-0,32%	-0,32%
	Usados	-0,01%	-0,58%	-0,01%	-0,18%
ONIX PLUS	OKM	-0,02%	-0,03%	-0,02%	0,23%
	Seminovos	0,20%	-0,69%	0,20%	-0,76%
	Usados	0,90%	-0,30%	0,90%	-0,57%

		Abr/26 (Nacional)	Mar/26 (Centro-Oeste)	Abr/26 (Centro-Oeste)	Média (2025)
STRADA	OKM	-0,26%	-0,03%	-0,26%	-0,05%
	Seminovos	-0,88%	0,52%	-0,71%	-0,03%
	Usados	-1,34%	-0,17%	-1,65%	0,54%
ONIX	OKM	0,38%	0,01%	0,39%	0,04%
	Seminovos	-0,95%	0,21%	-0,95%	-0,56%
	Usados	-0,18%	-0,42%	-0,18%	-0,19%
NIVUS	OKM	-0,21%	-	-0,21%	0,43%
	Seminovos	-0,83%	-	-0,83%	-0,21%
	Usados	-2,57%	-	-2,57%	-0,24%
MOBI	OKM	-0,03%	-0,02%	-0,03%	-0,69%
	Seminovos	-0,11%	-1,23%	-0,11%	-0,25%
	Usados	0,00%	1,16%	0,00%	0,13%
T-CROSS	OKM	-0,07%	-0,06%	-0,07%	0,10%
	Seminovos	-1,35%	0,81%	-1,36%	-0,30%
	Usados	0,00%	0,48%	0,00%	-0,12%
SAVEIRO	OKM	-0,03%	0,18%	0,01%	0,34%
	Seminovos	-1,03%	0,48%	-1,14%	-0,60%
	Usados	0,36%	-1,02%	-0,52%	0,24%
TRACKER	OKM	-0,01%	-0,02%	-0,01%	-0,86%
	Seminovos	-1,51%	-0,30%	-1,51%	-0,88%
	Usados	-1,73%	-0,43%	-1,73%	-0,55%

Comparativo por modelo - 2



Centro-Oeste







		Abr/26 (Nacional)	Mar/26 (Centro-Oeste)	Abr/26 (Centro-Oeste)	Média (2025)
Jeep RENEGADE	OKM	-0,15%	-2,31%	-0,15%	-0,31%
	Seminovos	-0,05%	-0,82%	-0,05%	-0,71%
	Usados	0,11%	-0,43%	0,11%	-0,26%
Jeep COMPASS	OKM	0,12%	-0,18%	0,12%	-0,27%
	Seminovos	-0,77%	-0,35%	-0,77%	-1,05%
	Usados	0,09%	-0,04%	0,09%	-0,43%
 HR-V	OKM	0,00%	0,04%	0,00%	0,00%
	Seminovos	0,00%	-0,96%	0,00%	-0,45%
	Usados	0,00%	-0,14%	0,00%	0,07%
FIAT FASTBACK	OKM	0,10%	-0,13%	0,10%	-0,70%
	Seminovos	-0,36%	-1,52%	-0,36%	-0,90%
	Usados	0,00%	-1,43%	0,00%	-
FIAT CRONOS	OKM	-0,06%	0,20%	-0,06%	0,17%
	Seminovos	-0,63%	0,84%	-0,63%	-0,34%
	Usados	-0,04%	1,11%	-0,04%	-0,23%
 VIRTUS	OKM	1,03%	0,02%	1,04%	-0,05%
	Seminovos	-0,45%	-0,42%	-0,45%	-0,51%
	Usados	-0,16%	-0,26%	-0,16%	-0,01%
 HB20S	OKM	-0,03%	-	-0,03%	-0,11%
	Seminovos	-0,32%	-	-0,33%	-0,44%
	Usados	-0,11%	-	-0,11%	0,13%







		Abr/26 (Nacional)	Mar/26 (Centro-Oeste)	Abr/26 (Centro-Oeste)	Média (2025)
FIAT TORO	OKM	0,17%	0,31%	0,16%	0,07%
	Seminovos	0,01%	-1,04%	0,01%	-0,77%
	Usados	-0,05%	0,22%	-0,05%	-0,34%
 HILUX	OKM	0,00%	0,00%	0,00%	0,57%
	Seminovos	0,00%	0,05%	0,00%	-0,39%
	Usados	0,00%	0,27%	0,00%	0,08%
 COROLLA CROSS	OKM	1,12%	0,03%	1,12%	0,17%
	Seminovos	-0,68%	-0,08%	-0,68%	0,10%
	Usados	-1,00%	-0,02%	-1,00%	-0,40%
FIAT PULSE	OKM	-0,11%	0,31%	-0,11%	-0,10%
	Seminovos	0,09%	0,00%	0,09%	-0,33%
	Usados	-0,01%	-0,35%	-0,01%	-0,28%
 COROLLA	OKM	0,16%	0,76%	0,16%	-0,00%
	Seminovos	-0,40%	-0,02%	-0,41%	-0,40%
	Usados	0,04%	0,62%	0,04%	0,16%
 TIGGO 5X	OKM	0,62%	1,68%	0,62%	0,00%
	Seminovos	-0,22%	0,39%	-0,22%	-0,28%
	Usados	0,19%	0,43%	0,19%	-0,34%
 MONTANA	OKM	-0,03%	-0,00%	-0,03%	-0,28%
	Seminovos	-0,87%	-2,12%	-0,88%	-0,81%
	Usados	-0,24%	0,44%	-0,24%	0,01%

Comparativo por modelo - 3



Centro-Oeste

		Abr/26 (Nacional)	Mar/26 (Centro-Oeste)	Abr/26 (Centro-Oeste)	Média (2025)
 RANGER	OKM	-0,02%	0,01%	-	0,16%
	Seminovos	-0,09%	0,34%	-	-0,59%
	Usados	-0,73%	-0,46%	-	0,07%
 RAMPAGE	OKM	-0,19%	-0,19%	-0,19%	-0,18%
	Seminovos	-0,59%	-0,18%	-0,59%	-1,36%
	Usados	-0,40%	-0,22%	-0,40%	-
 C3	OKM	-0,29%	0,57%	-0,29%	0,10%
	Seminovos	-0,90%	-0,93%	-0,90%	-0,48%
	Usados	0,85%	-1,23%	0,85%	-0,00%
 YARIS HATCH	OKM	-	-	-	0,52%
	Seminovos	0,39%	-	-	0,01%
	Usados	0,88%	-	-	0,22%
 SPIN	OKM	-0,09%	-0,04%	-0,09%	0,23%
	Seminovos	-0,66%	0,20%	-0,66%	-0,63%
	Usados	0,24%	-0,66%	0,24%	-0,25%
 TERA	OKM	1,68%	-0,15%	1,68%	0,08%
	Seminovos	0,21%	-0,67%	0,21%	-0,27%
	Usados	-	-	-	-
 BASALT	OKM	0,55%	0,68%	0,55%	0,53%
	Seminovos	-0,10%	-0,59%	-0,10%	0,25%
	Usados	-	-	-	-

		Abr/26 (Nacional)	Mar/26 (Centro-Oeste)	Abr/26 (Centro-Oeste)	Média (2025)
 S-10	OKM	-0,01%	0,01%	-0,01%	0,27%
	Seminovos	-0,20%	0,25%	-0,20%	-0,73%
	Usados	0,35%	0,05%	0,35%	-0,17%
 FIORINO	OKM	0,00%	-	0,00%	-0,51%
	Seminovos	-0,11%	-	-0,11%	-0,38%
	Usados	-1,21%	-	-1,21%	0,71%
 COMMANDER	OKM	-0,96%	-0,87%	-0,96%	-0,05%
	Seminovos	-0,37%	-0,65%	-0,36%	-1,12%
	Usados	-0,32%	-0,35%	-0,32%	-0,56%
 TAOS	OKM	0,17%	-0,20%	0,17%	0,08%
	Seminovos	-1,89%	-0,08%	-1,90%	-0,80%
	Usados	-0,68%	-0,82%	-0,68%	-0,74%
 BOREAL	OKM	0,00%	-	0,00%	0,00%
	Seminovos	0,00%	-	0,00%	0,00%
	Usados	-	-	-	-
 KARDIAN	OKM	-0,17%	-0,07%	-0,17%	0,03%
	Seminovos	-0,15%	1,14%	-0,15%	-0,38%
	Usados	-	-	-	-

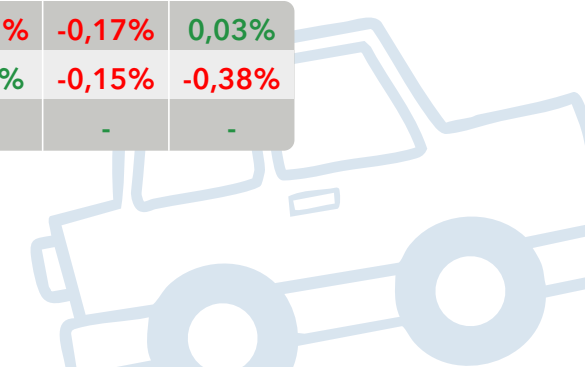



ELÉTRICOS

**COMPARATIVO
POR MODELO**



Kelley Blue Book
KBB.COM.BR

Comparativo por modelo - elétrico - 1



Centro-Oeste

		Abr/26 (Nacional)	Mar/26 (Centro-Oeste)	Abr/26 (Centro-Oeste)	Média (2025)
BYD MINI DOLPHIN	OKM	-0,09%	-	-0,09%	-1,11%
	Seminovos	1,28%	-	1,28%	-1,39%
	Usados	-	-	-	-

ORA	OKM	5,08%	-0,05%	5,04%	-
	Seminovos	-0,04%	2,20%	-0,04%	-2,26%
	Usados	0,91%	0,92%	0,91%	-0,46%

BYD YUAN PLUS	OKM	0,00%	0,04%	0,00%	0,04%
	Seminovos	-0,07%	-0,61%	-0,06%	-0,24%
	Usados	-0,19%	-1,25%	-0,19%	-0,63%

EX30	OKM	0,01%	-0,02%	0,01%	-4,75%
	Seminovos	0,14%	-0,07%	0,14%	-2,71%
	Usados	-	-	-	-

		Abr/26 (Nacional)	Mar/26 (Centro-Oeste)	Abr/26 (Centro-Oeste)	Média (2025)
BYD DOLPHIN	OKM	-0,07%	-0,10%	-0,07%	0,06%
	Seminovos	0,50%	-0,25%	0,50%	0,61%
	Usados	0,64%	-0,90%	0,64%	0,91%



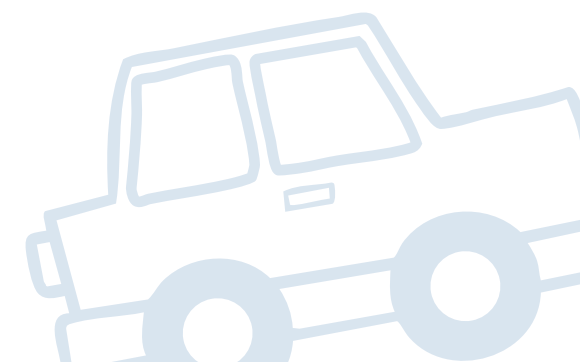

E-KWID	OKM	-0,31%	-0,20%	-0,31%	-0,08%
	Seminovos	-0,69%	-0,28%	-0,69%	-0,50%
	Usados	3,66%	-0,31%	3,66%	-0,27%





E-JS1	OKM	-2,99%	-6,51%	-2,99%	0,34%
	Seminovos	-1,00%	-1,99%	-1,00%	-4,53%
	Usados	-0,81%	-3,24%	-0,82%	-3,21%



Comparativo por modelo - elétrico - 2



		Abr/26 (Nacional)	Mar/26 (Centro-Oeste)	Abr/26 (Centro-Oeste)	Média (2025)
 IX1	OKM	-19,38%	-0,03%	-19,38%	0,01%
	Seminovos	-1,33%	-0,54%	-1,33%	-0,92%
	Usados	-	-	-	-
 IX3	OKM	-	-	-	-
	Seminovos	0,31%	-	-	1,82%
	Usados	-1,18%	-	-	-3,76%
 AYA	OKM	-	-	-	-
	Seminovos	-1,31%	-	-	-1,44%
	Usados	-	-	-	-
 SPARK	OKM	-0,09%	-10,51%	-0,09%	-0,18%
	Seminovos	2,38%	-12,01%	2,39%	2,04%
	Usados	-	-	-	-

		Abr/26 (Nacional)	Mar/26 (Centro-Oeste)	Abr/26 (Centro-Oeste)	Média (2025)
 MINI COOPER S	OKM	-	0,08%	-0,04%	-
	Seminovos	-	-0,58%	-0,44%	-
	Usados	-	-0,47%	-0,81%	-
 KANGOO	OKM	-	-	-	-
	Seminovos	-0,06%	1,07%	-0,06%	0,19%
	Usados	-1,26%	-2,39%	-1,25%	-
 AION V	OKM	-2,59%	-0,11%	-2,59%	-0,02%
	Seminovos	-1,10%	0,58%	-1,10%	-4,09%
	Usados	-	-	-	-
 EX2	OKM	0,00%	0,00%	0,00%	-
	Seminovos	0,00%	0,00%	0,00%	-
	Usados	-	-	-	-





HÍBRIDOS

**COMPARATIVO
POR MARCA**









Kelley Blue Book
KBB.COM.BR

Comparativo por modelo - híbridos - 1



Centro-Oeste

		Abr/26 (Nacional)	Mar/26 (Centro-Oeste)	Abr/26 (Centro-Oeste)	Média (2025)
 SONG PLUS	OKM	-0,41%	0,00%	-0,41%	-0,15%
	Seminovos	-1,48%	-0,69%	-1,47%	-1,00%
	Usados	0,31%	1,25%	0,30%	-
 CR-V	OKM	-	-	-	-0,52%
	Seminovos	-1,21%	-1,96%	-3,34%	-0,00%
	Usados	-	-	-	-
 XC60	OKM	0,00%	-0,02%	0,00%	-0,57%
	Seminovos	-2,20%	-0,85%	-1,11%	-1,12%
	Usados	2,04%	-1,27%	1,94%	-0,92%
 SONG PRO	OKM	-0,50%	-0,35%	-0,49%	0,11%
	Seminovos	-0,95%	1,85%	-0,94%	-0,87%
	Usados	-	-	-	-
 RAV4	OKM	-	-	-	-0,17%
	Seminovos	-1,87%	-3,49%	-1,87%	-1,03%
	Usados	0,78%	-2,03%	0,78%	-0,64%



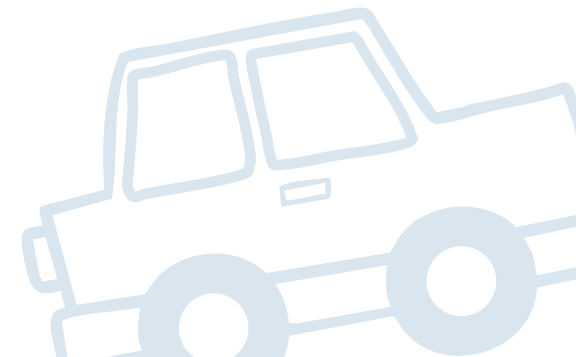

		Abr/26 (Nacional)	Mar/26 (Centro-Oeste)	Abr/26 (Centro-Oeste)	Média (2025)
 TIGGO 8	OKM	-0,03%	-0,02%	-0,03%	-0,32%
	Seminovos	-2,04%	1,15%	-2,03%	-1,10%
	Usados	-0,84%	-2,03%	-0,83%	-0,92%
 HAVAL H6	OKM	0,00%	-0,02%	0,00%	-0,14%
	Seminovos	0,09%	-1,29%	0,09%	-0,82%
	Usados	0,34%	-1,94%	0,34%	-
 CIVIC	OKM	-	-	-	-0,25%
	Seminovos	-0,09%	-0,68%	-0,81%	-0,90%
	Usados	1,09%	-4,76%	-0,01%	-
 KING	OKM	-0,65%	0,05%	-0,64%	0,10%
	Seminovos	0,67%	0,27%	0,67%	-0,58%
	Usados	-	-	-	-



Comparativo por modelo - híbridos - 2



Centro-Oeste

		Abr/26 (Nacional)	Mar/26 (Centro-Oeste)	Abr/26 (Centro-Oeste)	Média (2025)
 Q5	OKM	-	-	-	0,20%
	Seminovos	0,50%	-	-	-0,80%
	Usados	-0,38%	-	-	-0,53%
 F-PACE	OKM	-	-	-	-0,04%
	Seminovos	0,47%	-	-	-0,96%
	Usados	-0,26%	-	-	0,05%
 XC90	OKM	0,00%	-0,01%	0,00%	0,03%
	Seminovos	-4,16%	-2,33%	-4,15%	-0,87%
	Usados	-4,13%	-1,47%	-4,12%	-0,97%
 X6	OKM	0,03%	0,48%	0,03%	0,07%
	Seminovos	-0,31%	-2,18%	-0,31%	-0,41%
	Usados	-	-	-	-

		Abr/26 (Nacional)	Mar/26 (Centro-Oeste)	Abr/26 (Centro-Oeste)	Média (2025)
 COROLLA CROSS	OKM	0,03%	0,00%	0,03%	0,01%
	Seminovos	-0,74%	-0,98%	-0,74%	0,01%
	Usados	-0,18%	0,99%	-0,18%	-0,57%
 X3	OKM	0,02%	1,60%	0,02%	-0,23%
	Seminovos	-0,47%	-2,43%	-0,47%	-0,53%
	Usados	0,55%	-1,93%	0,55%	-0,40%
 COROLLA	OKM	1,21%	0,01%	1,22%	-0,29%
	Seminovos	0,23%	-0,42%	0,23%	-0,69%
	Usados	0,76%	-0,61%	0,77%	-0,42%

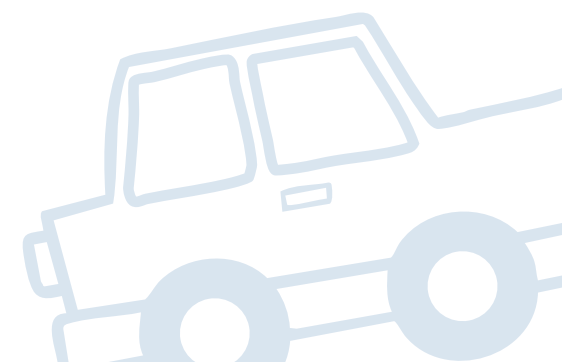



Kelley Blue Book
KBB.COM.BR

IMPORTANTE:

As análises consideradas neste estudo são baseadas na única tabela especializada em precificação de veículos do mercado brasileiro, Kelley Blue Book Brasil. Assim, não é recomendável a comparação com qualquer outra fonte de preço existente no País.

Sobre a Cox Automotive

A Cox Automotive faz parte do grande conglomerado da Cox Enterprises Inc. - uma empresa global com mais de 50.000 funcionários e que já ultrapassa US\$ 21 bilhões em receita. Apesar de ser uma gigante multinacional, a Cox continua sendo uma corporação privada e orientada por valores que acreditam em crescimento em longo prazo e no orgulho de sua liderança familiar de quatro gerações. Através de nossas principais divisões - Cox Communications e Cox Automotive - as empresas Cox lideramos nos setores de comunicações e mercado automotivo. Nossas marcas internacionais amplamente reconhecidas incluem Autotrader, Kelley Blue Book e Cox Homelife.

A missão da Cox Automotive em todos os mercados onde atua é transformar a maneira como o mundo compra e vende veículos por meio de soluções tecnológicas, serviços e equipe altamente especializada que apoia consumidores, fabricantes e revendedores em todas as fases da experiência automotiva. A Cox Automotive Inc. é um grupo global, detentora de 26 empresas fortemente consolidadas nos países em que atua, com mais de 34.000 membros na equipe, mais de 200 escritórios em todo o mundo e que atende milhares de clientes nos cinco continentes. A Cox Automotive Brasil, atualmente, lidera 4 empresas das 26 existentes no mundo, que são: Kelley Blue Book Brasil, Molicar, Dealertrack e Manheim.





Kelley Blue Book
KBB.COM.BR

COX
AUTOMOTIVE

Quer conhecer mais sobre o estudo?

Entre em contato com a KBB Brasil pelos canais abaixo:

www.kbb.com.br

comercial@coxautomotive.com.br



Kelley Blue Book
KBB.COM.BR

MVWP

Abril/2026



Sudeste

**MONITOR DE
VARIAÇÃO DE PREÇOS**

MVWP

Núcleo de estudos KBB Brasil





Como o decoder "antecipado" transforma a esteira de crédito

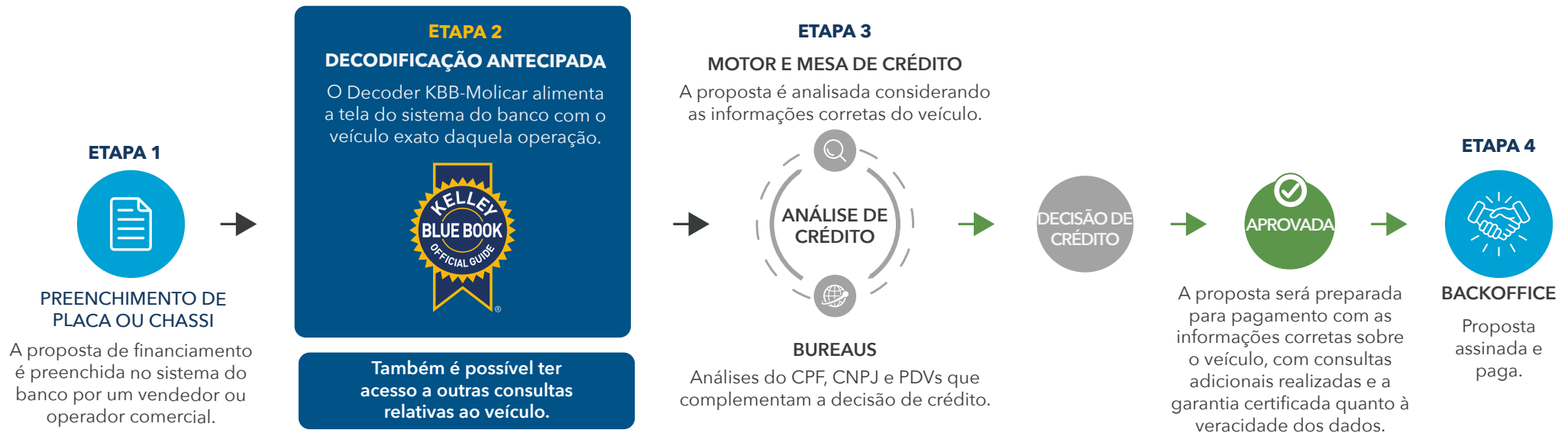

Além da composição de "marca, modelo, versão, ano, pacote, código KBB-Molicar" de um veículo, o Decoder KBB-Molicar é capaz de trazer um cardápio de consultas que alimenta as instituições com a real qualidade e atual situação cadastral de cada veículo consultado. Isso faz com que a esteira inteira de financiamento seja enriquecida com informações que embasam a decisão de crédito e reduzem o custo e o tempo da operação em análise.

A decodificação antecipada de um veículo cria uma valiosa eficiência no processo, uma vez que se é capaz de inibir a entrada de inúmeros cenários que não fazem parte do perfil de crédito da IF. Isso gera agilidade de análise, economia de custos com consultas desnecessárias em bureaus, elimina o erro de liberação adicional de crédito com base no preço irreal, estanca os erros de formalização de contratos e muitos outros benefícios.

No diagrama acima, visualiza-se uma esteira simplificada e genérica de financiamento de IFs em geral, e também informamos qual seria o momento ideal de posicionar o "Decoder KBB-Molicar" no processo de financiamento.

SUMÁRIO NAVEGÁVEL



Sudeste



Kelley Blue Book
KBB.COM.BR

Introdução 01

Critérios de Estudo 02

Relatório do Mercado Automotivo 03

Comparativo por idade 04

Comparativo por categoria 05

06 Comparativo por marca

07 Comparativo por modelo

08 Comparativo por modelo (elétricos)

09 Comparativo por modelo (híbridos)

10 Importante

11 Contato



Introdução



Sudeste



Kelley Blue Book
KBB.COM.BR

A 6ª edição do Monitor de Variação de Preços Autos (MVP) **Sudeste** da KBB Brasil traz uma análise das tendências de preços praticados no mercado durante o mês de abril de 2026 em relação aos resultados do mês de abril/nacional de 2026 e março/nordeste de 2026, além da comparação com a referência média anual de variação de preços de 2025.

Ao total, 23.622 versões de veículos 0 km, seminovos (até 3 anos de uso) e usados (entre 4 e 10 anos de uso) foram estudadas para demonstrar os comportamentos de preços divididos em quatro análises de variação: por idade; por categorias de carrocerias; por marcas; e por modelos mais vendidos. As porcentagens obtidas se referem às médias de variação ocorridas no período.

O objetivo do Monitor de Variação de Preços Autos produzido pelo Núcleo de Estudos da KBB Brasil é fornecer informações para a indústria automotiva e toda a cadeia do setor a respeito das movimentações de preços de automóveis e comerciais leves, a fim de contribuir para a compreensão tanto do contexto atual do mercado quanto para o futuro próximo.

Equipe Kelley Blue Book Brasil



Critérios do Estudo



Sudeste



Kelley Blue Book
KBB.COM.BR



PERÍODO ANALISADO

- Abril/Brasil (de 1/04 a 30/04)
- Março/Sudeste (de 1/03 a 31/03)
- Abril/Sudeste (de 1/04 a 30/04)
- Média 2025
(Variação média jan/25 a dez/25)



CATEGORIAS

- Coupe
- Roadster
- Furgão
- Sedan
- Hatchback
- Station Wagon
- Picape
- SUV
- Minivan
- Minibus
- Elétricos
- Híbridos



REGRAS

- Todas as marcas
- 23.622 versões
- Leves e comerciais leves
- Modelos 0km
- Modelos seminovos
(até 3 anos de uso)
- Modelos usados
(de 4 a 20 anos de uso)
- Valor Médio Nacional
- Para as análises dos segmentos de "Categoria", "Marca" e "Modelo" nas colunas "0 km", consideramos apenas os anos modelos atuais.





COMPARATIVO POR IDADE



Kelley Blue Book
KBB.COM.BR

Comparativo por idade



Sudeste



Kelley Blue Book
KBB.COM.BR

Veja abaixo a variação de preço entre modelos 0km, seminovos e usados.

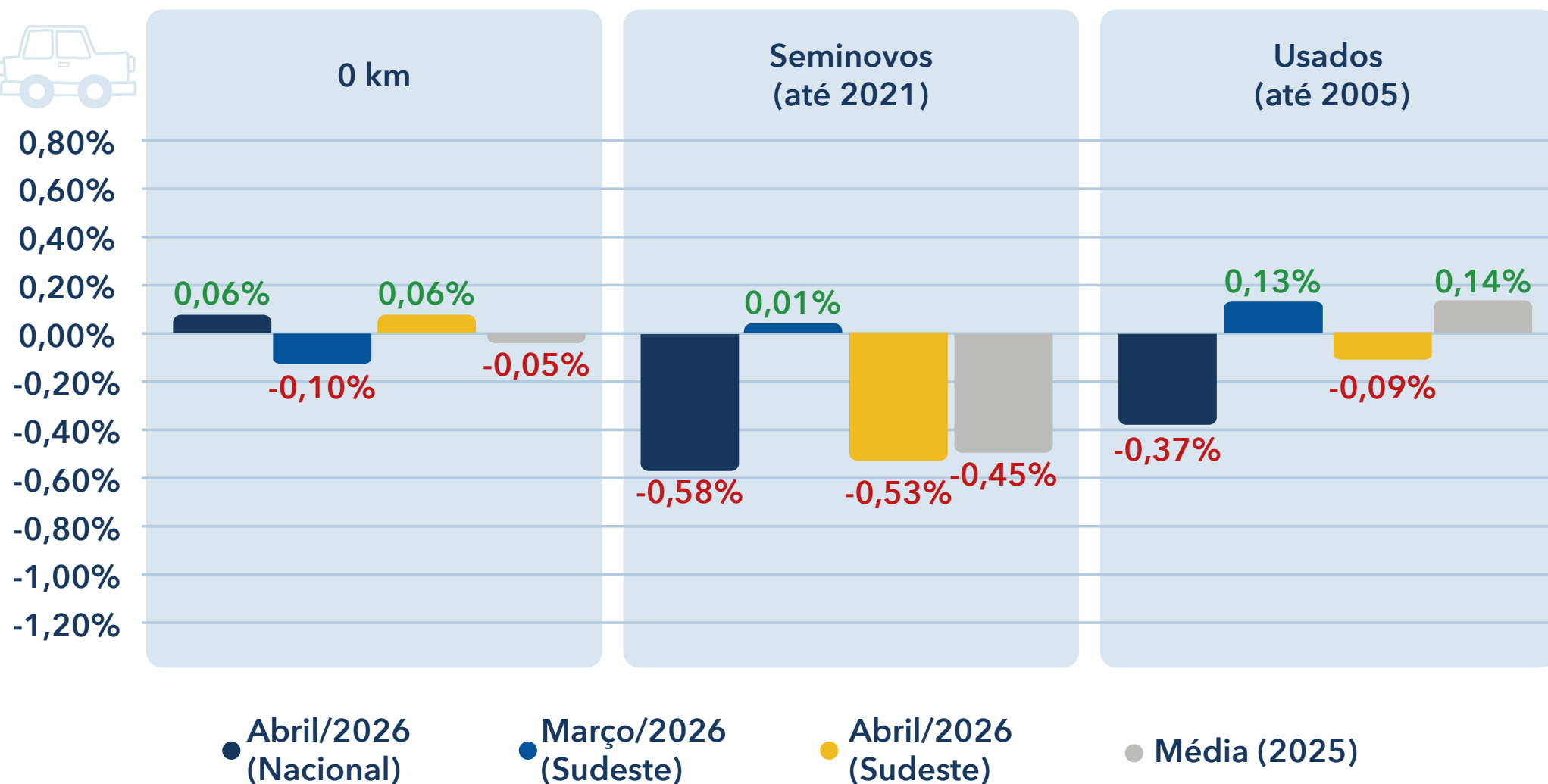

Comparativo por idade



Sudeste



Kelley Blue Book
KBB.COM.BR

0 km

Variação de preços de modelos 0KM por ano modelo

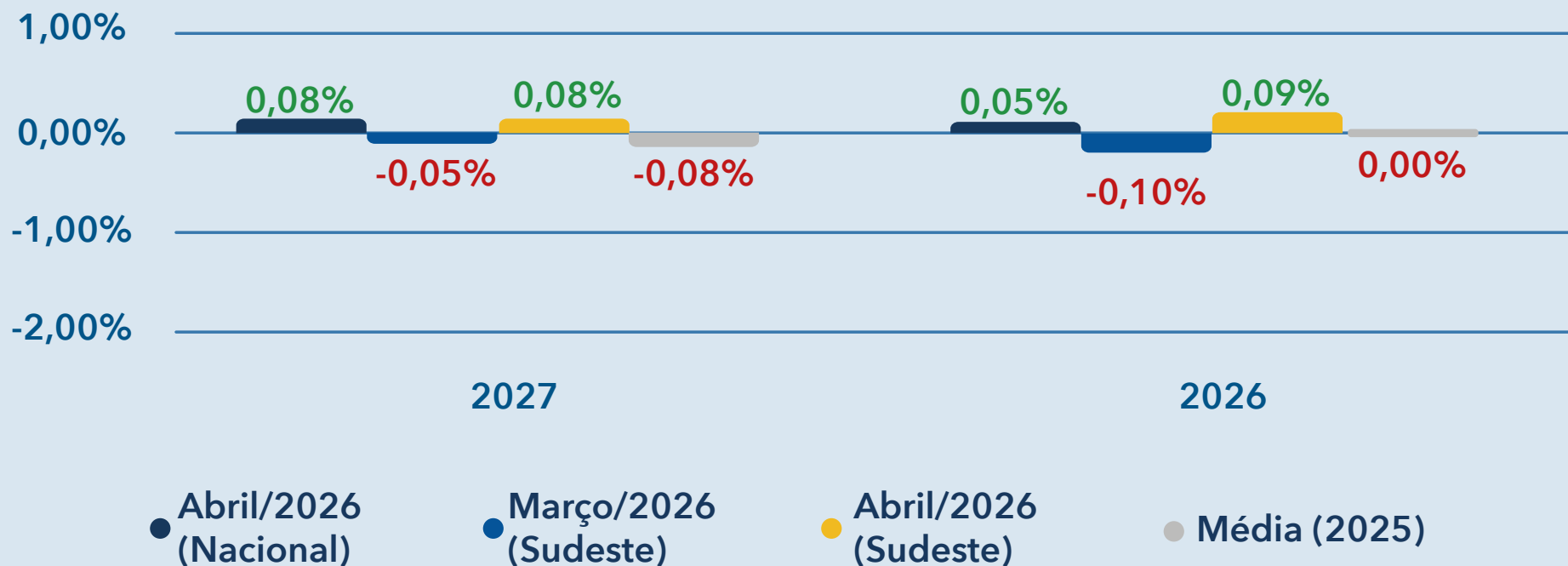

Comparativo por idade



Sudeste



Kelley Blue Book
KBB.COM.BR



SEMINOVOS

Variação de preços de modelos seminovos (até 3 anos) por ano modelo

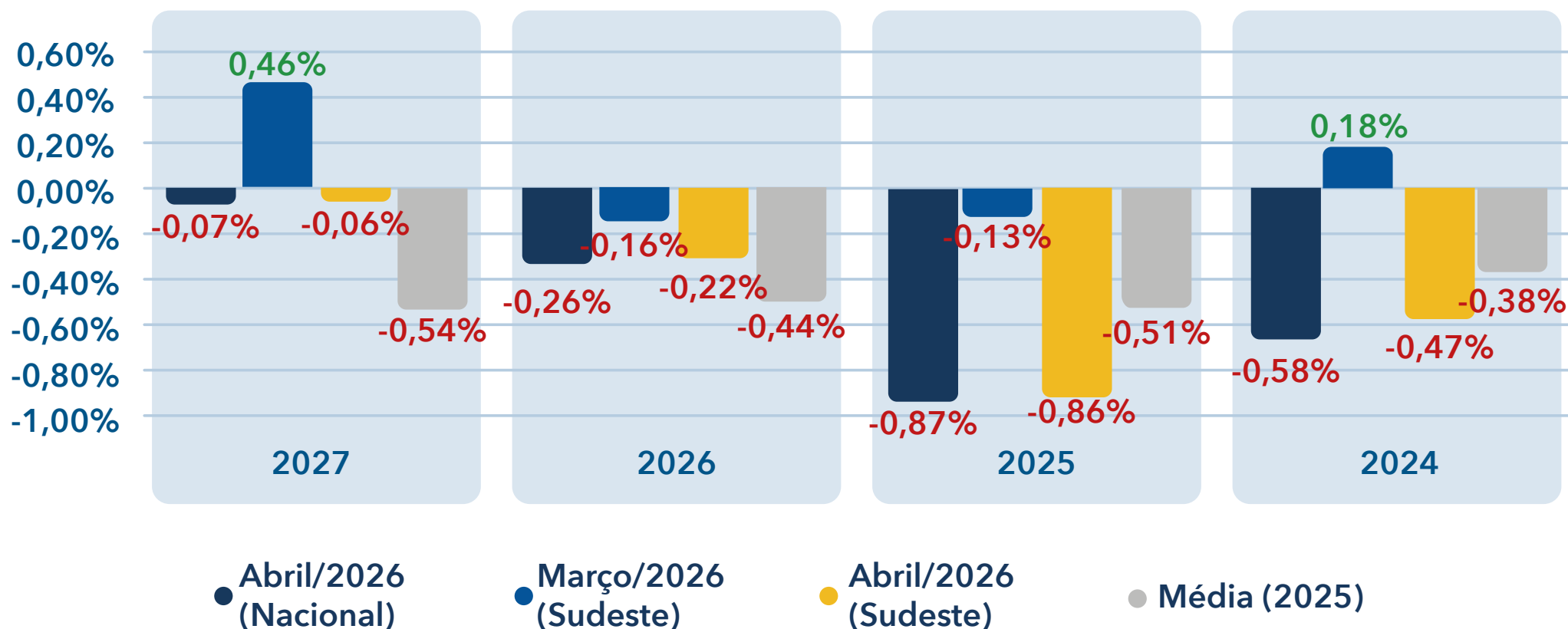

Comparativo por idade



Sudeste



Kelley Blue Book
KBB.COM.BR

USADOS

DESTAQUES DE ABR/26
entre os anos 2023-2007
de acordo com o ano modelo

Maior Valorização

0,40%

2011

Maior Desvalorização

-1,15%

2007

Ano Modelo	Média (2025)	Abr/26 (Nacional)	Mar/26 (Sudeste)	Abr/26 (Sudeste)
2023	-0,27%	-0,36%	0,25%	-0,21%
2022	-0,23%	-0,08%	0,16%	0,03%
2021	-0,17%	0,14%	0,05%	0,34%
2020	-0,08%	-0,03%	0,29%	0,01%
2019	0,00%	0,08%	0,34%	0,15%
2018	0,05%	0,08%	0,45%	0,15%
2017	0,14%	0,21%	0,00%	0,13%
2016	0,27%	-0,47%	0,07%	-0,15%
2015	0,33%	-0,65%	-0,21%	-0,28%
2014	0,30%	-0,49%	-0,64%	-0,16%
2013	0,51%	-1,39%	-0,10%	-0,98%
2012	0,43%	-0,46%	0,34%	-0,28%
2011	0,59%	-0,15%	0,27%	0,40%
2010	0,50%	-1,23%	-0,01%	-1,05%
2009	0,55%	-1,11%	0,41%	-1,02%
2008	0,53%	-1,65%	1,03%	-1,15%
2007	0,42%	-0,65%	-0,10%	-0,53%



COMPARATIVO POR CATEGORIA



Kelley Blue Book
KBB.COM.BR

Comparativo por categoria



Sudeste



Kelley Blue Book
KBB.COM.BR

Categoria	OKM				Seminovos				Usados			
	Abr/26 (Nacional)	Mar/26 (Sudeste)	Abr/26 (Sudeste)	Média (2025)	Abr/26 (Nacional)	Mar/26 (Sudeste)	Abr/26 (Sudeste)	Média (2025)	Abr/26 (Nacional)	Mar/26 (Sudeste)	Abr/26 (Sudeste)	Média (2025)
Coupe	0,01%	-0,60%	-0,02%	0,28%	0,06%	-1,18%	-0,54%	0,13%	-0,19%	-0,48%	-0,58%	0,13%
Furgão	-0,14%	-0,17%	-0,20%	0,27%	-0,27%	-0,64%	-0,56%	0,05%	-0,46%	-1,04%	-0,90%	-0,00%
Hatchback	0,20%	-0,22%	0,17%	-0,13%	-0,55%	0,18%	-0,55%	-0,36%	0,15%	0,15%	0,19%	0,03%
Minibus	-0,17%	-0,07%	-0,11%	0,25%	0,01%	-0,62%	0,05%	0,29%	0,32%	-1,27%	-0,55%	-0,12%
Minivan	-0,08%	-0,04%	-0,08%	0,22%	-0,65%	0,20%	-0,66%	-0,63%	0,21%	-0,63%	0,21%	-0,25%
Picape	-0,01%	0,05%	-0,09%	0,08%	-0,75%	-0,15%	-0,48%	-0,41%	-0,80%	0,04%	-0,60%	0,33%
Roadster	0,00%	0,00%	0,00%	0,25%	0,13%	-0,47%	0,14%	-0,33%	-0,03%	-0,71%	-0,41%	0,02%
Sedan	0,20%	0,19%	0,24%	0,09%	-0,20%	0,28%	-0,26%	-0,54%	0,17%	0,52%	0,08%	-0,04%
Station Wagon	-0,01%	0,00%	-0,04%	0,12%	-0,96%	-3,02%	-0,96%	-0,63%	1,18%	1,15%	-0,05%	-0,02%
SUV	0,02%	-0,17%	0,07%	-0,14%	-0,61%	-0,22%	-0,58%	-0,56%	-0,14%	-0,13%	-0,12%	-0,22%



COMPARATIVO POR MARCA



Kelley Blue Book
KBB.COM.BR

Comparativo por marca - 1



Sudeste

FIAT FIAT

	Abr/26 (Nacional)	Mar/26 (Sudeste)	Abr/26 (Sudeste)	Média (2025)
OKM	0,02%	-0,13%	0,02%	-0,13%
Seminovos	-0,74%	-0,36%	-0,46%	-0,31%
Usados	-0,82%	0,44%	-0,25%	0,36%

TOYOTA

OKM	0,45%	0,24%	0,69%	0,28%
Seminovos	-0,27%	-0,05%	-0,45%	-0,21%
Usados	-0,02%	0,44%	-0,05%	0,07%

RENAULT

OKM	-0,28%	0,12%	-0,26%	0,19%
Seminovos	-0,61%	-0,03%	-0,96%	-0,06%
Usados	-0,04%	-0,13%	0,00%	-0,08%

PEUGEOT

OKM	-0,06%	0,02%	-0,07%	-0,05%
Seminovos	-0,19%	-0,67%	-0,23%	-0,25%
Usados	0,31%	-0,16%	0,26%	-0,14%

Jeep JEEP

	Abr/26 (Nacional)	Mar/26 (Sudeste)	Abr/26 (Sudeste)	Média (2025)
OKM	-0,15%	-1,66%	-0,16%	-0,27%
Seminovos	-0,49%	-0,66%	-0,61%	-0,94%
Usados	0,09%	-0,37%	0,09%	-0,31%

HYUNDAI

OKM	-0,08%	-0,09%	-0,08%	-0,10%
Seminovos	-0,27%	0,59%	-0,25%	-0,39%
Usados	-0,04%	-0,02%	-0,04%	0,26%

NISSAN

OKM	-0,03%	-0,03%	-0,03%	0,10%
Seminovos	-0,26%	-0,24%	-0,24%	-0,42%
Usados	0,05%	-0,03%	0,11%	0,04%

CAOA CHERY

OKM	0,54%	0,14%	0,54%	-0,35%
Seminovos	-0,57%	-0,30%	-0,56%	-0,57%
Usados	0,27%	-0,17%	0,27%	-0,42%

VW VW

	Abr/26 (Nacional)	Mar/26 (Sudeste)	Abr/26 (Sudeste)	Média (2025)
OKM	0,20%	-0,04%	0,26%	0,06%
Seminovos	-0,79%	0,61%	-0,70%	-0,40%
Usados	0,10%	0,23%	0,01%	0,03%

CHEVROLET

OKM	0,13%	-0,01%	0,18%	-0,11%
Seminovos	-0,76%	0,00%	-0,77%	-0,69%
Usados	-0,04%	-0,22%	-0,02%	-0,25%

HONDA

OKM	0,00%	-0,00%	0,00%	0,02%
Seminovos	-0,01%	-0,53%	-0,00%	-0,34%
Usados	0,04%	0,38%	-0,00%	0,23%



Comparativo por marca - 2



 VOLVO

	Abr/26 (Nacional)	Mar/26 (Sudeste)	Abr/26 (Sudeste)	Média (2025)
--	----------------------	---------------------	---------------------	-----------------

OKM	0,01%	-0,00%	0,00%	-0,52%
Seminovos	0,12%	-1,29%	0,07%	-1,18%
Usados	-0,72%	0,14%	-0,14%	-0,61%

 BMW

	Abr/26 (Nacional)	Mar/26 (Sudeste)	Abr/26 (Sudeste)	Média (2025)
--	----------------------	---------------------	---------------------	-----------------

OKM	-0,14%	0,42%	-0,05%	-0,10%
Seminovos	-0,86%	-0,24%	-0,74%	-0,55%
Usados	-0,04%	0,04%	-0,24%	-0,24%

 KIA

	Abr/26 (Nacional)	Mar/26 (Sudeste)	Abr/26 (Sudeste)	Média (2025)
--	----------------------	---------------------	---------------------	-----------------

OKM	-3,13%	0,46%	-5,34%	-0,18%
Seminovos	-0,21%	-1,62%	-0,95%	-0,50%
Usados	0,14%	0,86%	0,25%	0,07%

 AUDI

OKM	-0,31%	-0,10%	-0,27%	0,07%
Seminovos	-0,26%	-1,02%	-1,03%	-0,72%
Usados	-0,81%	0,13%	-0,87%	-0,26%

 GWM

OKM	0,46%	-0,04%	0,40%	-0,17%
Seminovos	-0,23%	0,25%	-0,23%	-0,82%
Usados	0,35%	0,02%	0,35%	-

 FORD

OKM	-0,01%	-0,00%	0,02%	0,13%
Seminovos	-0,13%	0,29%	-0,27%	-0,56%
Usados	-0,70%	-0,44%	-0,29%	0,07%

 MERCEDES-BENZ

OKM	-0,17%	0,15%	0,00%	-0,02%
Seminovos	-0,16%	-0,76%	0,11%	0,06%
Usados	-0,20%	-1,12%	-0,42%	0,09%

 MITSUBISHI

OKM	-0,04%	0,04%	-0,04%	-0,04%
Seminovos	-0,35%	-0,43%	-0,29%	-0,33%
Usados	-0,28%	-0,15%	-0,47%	-0,19%

 CITROEN

OKM	0,04%	0,57%	0,11%	0,13%
Seminovos	-0,66%	-0,88%	-0,60%	-0,40%
Usados	0,79%	-1,20%	0,81%	-0,01%

 LAND ROVER

OKM	-0,01%	0,00%	-0,02%	-0,05%
Seminovos	-0,34%	-0,04%	-0,17%	-0,43%
Usados	-0,23%	-0,15%	-0,20%	-0,42%

 BYD

OKM	-0,01%	-0,38%	-0,03%	-0,16%
Seminovos	0,45%	-0,83%	0,41%	-0,72%
Usados	0,58%	-0,03%	0,60%	-1,40%





COMPARATIVO POR MODELO



Kelley Blue Book
KBB.COM.BR

Comparativo por modelo - 1



Sudeste

		Abr/26 (Nacional)	Mar/26 (Sudeste)	Abr/26 (Sudeste)	Média (2025)
POLO	OKM	0,44%	0,09%	0,44%	-0,15%
	Seminovos	-0,37%	0,20%	-0,37%	-0,41%
	Usados	0,05%	0,29%	0,05%	-0,08%
KICKS	OKM	-0,00%	-0,09%	-0,00%	0,16%
	Seminovos	-0,22%	-0,22%	-0,22%	-0,44%
	Usados	0,14%	0,14%	0,14%	0,05%
HB20	OKM	-0,07%	-0,06%	-0,07%	-0,29%
	Seminovos	-0,20%	0,84%	-0,20%	-0,41%
	Usados	-0,03%	0,04%	-0,03%	0,35%
ARGO	OKM	0,13%	-2,81%	0,13%	-0,04%
	Seminovos	-0,82%	-0,66%	-0,82%	-0,12%
	Usados	0,80%	0,24%	0,80%	-0,06%
KWID	OKM	0,31%	0,47%	0,11%	-0,16%
	Seminovos	-1,38%	0,02%	-1,25%	-0,12%
	Usados	0,05%	-0,19%	0,14%	-0,38%
CRETA	OKM	-0,11%	-0,13%	-0,11%	0,07%
	Seminovos	-0,32%	-0,03%	-0,32%	-0,32%
	Usados	-0,01%	-0,58%	-0,01%	-0,18%
ONIX PLUS	OKM	-0,02%	-0,03%	-0,02%	0,23%
	Seminovos	0,20%	-0,69%	0,20%	-0,76%
	Usados	0,90%	-0,29%	0,90%	-0,57%

		Abr/26 (Nacional)	Mar/26 (Sudeste)	Abr/26 (Sudeste)	Média (2025)
STRADA	OKM	-0,26%	-0,03%	-0,26%	-0,05%
	Seminovos	-0,88%	0,52%	-0,71%	-0,03%
	Usados	-1,34%	-0,17%	-1,66%	0,54%
ONIX	OKM	0,38%	0,01%	0,39%	0,04%
	Seminovos	-0,95%	0,21%	-0,95%	-0,56%
	Usados	-0,18%	-0,41%	-0,18%	-0,19%
NIVUS	OKM	-0,21%	-	-0,21%	0,43%
	Seminovos	-0,83%	-	-0,83%	-0,21%
	Usados	-2,57%	-	-2,57%	-0,24%
MOBI	OKM	-0,03%	-0,02%	-0,03%	-0,69%
	Seminovos	-0,11%	-1,22%	-0,11%	-0,25%
	Usados	0,00%	1,16%	0,00%	0,13%
T-CROSS	OKM	-0,07%	-0,06%	-0,07%	0,10%
	Seminovos	-1,35%	0,81%	-1,35%	-0,30%
	Usados	0,00%	0,48%	0,00%	-0,12%
SAVEIRO	OKM	-0,03%	0,18%	0,01%	0,34%
	Seminovos	-1,03%	0,48%	-1,14%	-0,60%
	Usados	0,36%	-1,02%	-0,52%	0,24%
TRACKER	OKM	-0,01%	-0,02%	-0,01%	-0,86%
	Seminovos	-1,51%	-0,30%	-1,51%	-0,88%
	Usados	-1,73%	-0,43%	-1,73%	-0,55%

Comparativo por modelo - 2



Sudeste







		Abr/26 (Nacional)	Mar/26 (Sudeste)	Abr/26 (Sudeste)	Média (2025)
Jeep RENEGADE	OKM	-0,15%	-2,32%	-0,15%	-0,31%
	Seminovos	-0,05%	-0,82%	-0,05%	-0,71%
	Usados	0,11%	-0,43%	0,11%	-0,26%
Jeep COMPASS	OKM	0,12%	-0,18%	0,12%	-0,27%
	Seminovos	-0,77%	-0,35%	-0,77%	-1,05%
	Usados	0,09%	-0,04%	0,09%	-0,43%
 HR-V	OKM	0,00%	0,04%	0,00%	0,00%
	Seminovos	0,00%	-0,96%	0,00%	-0,45%
	Usados	0,00%	-0,14%	0,00%	0,07%
FIAT FASTBACK	OKM	0,10%	-0,13%	0,10%	-0,70%
	Seminovos	-0,36%	-1,52%	-0,36%	-0,90%
	Usados	0,00%	-1,43%	0,00%	-
FIAT CRONOS	OKM	-0,06%	0,20%	-0,06%	0,17%
	Seminovos	-0,63%	0,83%	-0,63%	-0,34%
	Usados	-0,04%	1,11%	-0,04%	-0,23%
 VIRTUS	OKM	1,03%	0,02%	1,02%	-0,05%
	Seminovos	-0,45%	-0,41%	-0,44%	-0,51%
	Usados	-0,16%	-0,26%	-0,16%	-0,01%
 HB20S	OKM	-0,03%	-	-0,03%	-0,11%
	Seminovos	-0,32%	-	-0,32%	-0,44%
	Usados	-0,11%	-	-0,11%	0,13%







		Abr/26 (Nacional)	Mar/26 (Sudeste)	Abr/26 (Sudeste)	Média (2025)
FIAT TORO	OKM	0,17%	0,31%	0,17%	0,07%
	Seminovos	0,01%	-1,05%	0,01%	-0,77%
	Usados	-0,05%	0,22%	-0,05%	-0,34%
 HILUX	OKM	0,00%	0,00%	0,00%	0,57%
	Seminovos	0,00%	0,05%	0,00%	-0,39%
	Usados	0,00%	0,27%	0,00%	0,08%
 COROLLA CROSS	OKM	1,12%	0,03%	1,12%	0,17%
	Seminovos	-0,68%	-0,08%	-0,68%	0,10%
	Usados	-1,00%	-0,02%	-1,00%	-0,40%
FIAT PULSE	OKM	-0,11%	0,31%	-0,11%	-0,10%
	Seminovos	0,09%	0,00%	0,09%	-0,33%
	Usados	-0,01%	-0,35%	-0,01%	-0,28%
 COROLLA	OKM	0,16%	0,75%	0,16%	-0,00%
	Seminovos	-0,40%	-0,02%	-0,40%	-0,40%
	Usados	0,04%	0,61%	0,04%	0,16%
 TIGGO 5X	OKM	0,62%	1,68%	0,62%	0,00%
	Seminovos	-0,22%	0,39%	-0,22%	-0,28%
	Usados	0,19%	0,43%	0,19%	-0,34%
 MONTANA	OKM	-0,03%	-0,00%	-0,03%	-0,28%
	Seminovos	-0,87%	-2,11%	-0,88%	-0,81%
	Usados	-0,24%	0,44%	-0,24%	0,01%

Comparativo por modelo - 3



Sudeste

		Abr/26 (Nacional)	Mar/26 (Sudeste)	Abr/26 (Sudeste)	Média (2025)
 RANGER	OKM	-0,02%	0,01%	-	0,16%
	Seminovos	-0,09%	0,35%	-	-0,59%
	Usados	-0,73%	-0,46%	-	0,07%
 RAMPAGE	OKM	-0,19%	-0,20%	-0,19%	-0,18%
	Seminovos	-0,59%	-0,18%	-0,60%	-1,36%
	Usados	-0,40%	-0,22%	-0,40%	-
 C3	OKM	-0,29%	0,57%	-0,29%	0,10%
	Seminovos	-0,90%	-0,94%	-0,90%	-0,48%
	Usados	0,85%	-1,24%	0,85%	-0,00%
 YARIS SEDAN	OKM	-	-	-	0,52%
	Seminovos	0,39%	-	-0,38%	0,01%
	Usados	0,88%	-	0,36%	0,22%
 SPIN	OKM	-0,09%	-0,04%	-0,08%	0,23%
	Seminovos	-0,66%	0,20%	-0,66%	-0,63%
	Usados	0,24%	-0,66%	0,23%	-0,25%
 TERA	OKM	1,68%	-0,15%	1,67%	0,08%
	Seminovos	0,21%	-0,67%	0,21%	-0,27%
	Usados	-	-	-	-
 BASALT	OKM	0,55%	0,68%	0,55%	0,53%
	Seminovos	-0,10%	-0,59%	-0,10%	0,25%
	Usados	-	-	-	-

		Abr/26 (Nacional)	Mar/26 (Sudeste)	Abr/26 (Sudeste)	Média (2025)
 S-10	OKM	-0,01%	0,01%	-0,01%	0,27%
	Seminovos	-0,20%	0,25%	-0,20%	-0,73%
	Usados	0,35%	0,05%	0,35%	-0,17%
 FIAT FIORINO	OKM	0,00%	0,00%	0,00%	-0,51%
	Seminovos	-0,11%	-0,79%	-0,11%	-0,38%
	Usados	-1,21%	-0,77%	-1,21%	0,71%
 Jeep COMMANDER	OKM	-0,96%	-0,88%	-0,96%	-0,05%
	Seminovos	-0,37%	-0,65%	-0,37%	-1,12%
	Usados	-0,32%	-0,35%	-0,32%	-0,56%
 TAOS	OKM	0,17%	-0,20%	0,17%	0,08%
	Seminovos	-1,89%	-0,08%	-1,89%	-0,80%
	Usados	-0,68%	-0,81%	-0,68%	-0,74%
 BOREAL	OKM	0,00%	-	0,00%	0,00%
	Seminovos	0,00%	-	0,00%	0,00%
	Usados	-	-	-	-
 KARDIAN	OKM	-0,17%	-0,07%	-0,17%	0,03%
	Seminovos	-0,15%	1,13%	-0,15%	-0,38%
	Usados	-	-	-	-

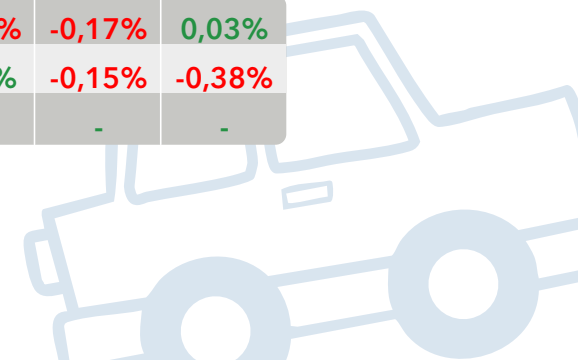



ELÉTRICOS

**COMPARATIVO
POR MODELO**



Kelley Blue Book
KBB.COM.BR



Comparativo por modelo - elétrico - 1

		Abr/26 (Nacional)	Mar/26 (Sudeste)	Abr/26 (Sudeste)	Média (2025)
 MINI DOLPHIN	OKM	-0,09%	-	-0,09%	-0,20%
	Seminovos	1,28%	-	1,27%	-0,26%
	Usados	-	-	-	-

 ORA	OKM	5,08%	-0,06%	5,07%	-0,72%
	Seminovos	-0,04%	2,22%	-0,04%	-0,86%
	Usados	0,91%	0,92%	0,91%	-

 YUAN PLUS	OKM	0,00%	0,04%	0,00%	-0,95%
	Seminovos	-0,07%	-0,61%	-0,06%	-1,52%
	Usados	-0,19%	-1,25%	-0,19%	-

 EX30	OKM	0,01%	-0,02%	0,01%	-0,76%
	Seminovos	0,14%	-0,07%	0,14%	-1,59%
	Usados	-	-	-	-

		Abr/26 (Nacional)	Mar/26 (Sudeste)	Abr/26 (Sudeste)	Média (2025)
 DOLPHIN	OKM	-0,07%	-0,10%	-0,07%	-0,30%
	Seminovos	0,50%	-0,24%	0,50%	-0,62%
	Usados	0,64%	-0,90%	0,64%	-

 E-KWID	OKM	-0,31%	-0,20%	-0,31%	-0,60%
	Seminovos	-0,69%	-0,28%	-0,69%	-0,36%
	Usados	3,66%	-0,31%	3,64%	-

 E-JS1	OKM	-2,99%	-6,51%	-2,99%	-0,96%
	Seminovos	-1,00%	-1,99%	-1,00%	-1,59%
	Usados	-0,81%	-3,24%	-0,81%	-0,48%

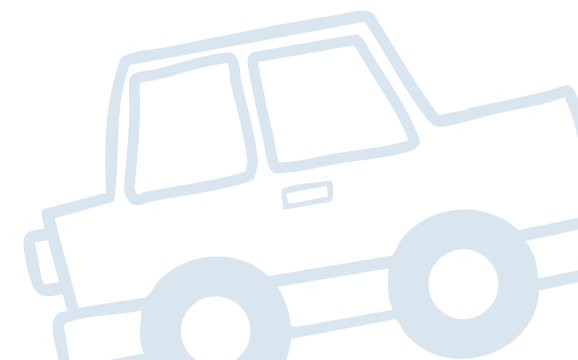



Comparativo por modelo - elétrico - 2



Sudeste

		Abr/26 (Nacional)	Mar/26 (Sudeste)	Abr/26 (Sudeste)	Média (2025)
 IX1	OKM	-19,38%	-0,03%	-19,38%	0,04%
	Seminovos	-1,33%	-0,54%	-1,33%	-0,70%
	Usados	-	-	-	-

 IX3	OKM	-	-	-	0,24%
	Seminovos	0,31%	-	-	-0,37%
	Usados	-1,18%	-	-	-1,00%

 AYA	OKM	-	-	-	-
	Seminovos	-1,31%	-	-	-1,03%
	Usados	-	-	-	-

 SPARK	OKM	-0,09%	-10,53%	-0,10%	0,29%
	Seminovos	2,38%	-12,02%	2,39%	-1,40%
	Usados	-	-	-	-

		Abr/26 (Nacional)	Mar/26 (Sudeste)	Abr/26 (Sudeste)	Média (2025)
 MINI COOPER S	OKM	-	0,08%	-0,04%	-
	Seminovos	-	-0,58%	-0,44%	-
	Usados	-	-0,47%	-0,81%	-

 KANGOO	OKM	-	-	-	-0,19%
	Seminovos	-0,06%	1,09%	-0,06%	-0,96%
	Usados	-1,26%	-2,41%	-1,27%	-0,78%

 AION V	OKM	-2,59%	-0,11%	-2,59%	-0,21%
	Seminovos	-1,10%	0,58%	-1,10%	-0,53%
	Usados	-	-	-	-

 EX2	OKM	0,00%	0,00%	0,00%	-
	Seminovos	0,00%	0,00%	0,00%	-
	Usados	-	-	-	-

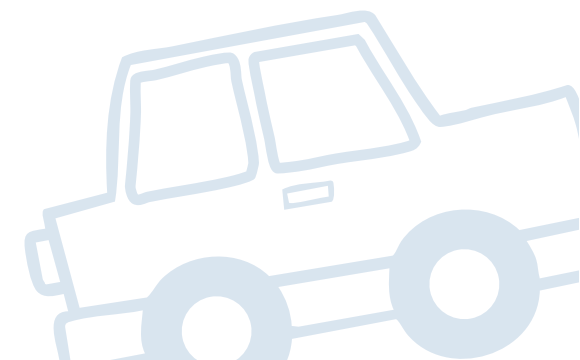



HÍBRIDOS

**COMPARATIVO
POR MARCA**











Kelley Blue Book
KBB.COM.BR

Comparativo por modelo - híbridos - 1



Sudeste

		Abr/26 (Nacional)	Mar/26 (Sudeste)	Abr/26 (Sudeste)	Média (2025)
 SONG PLUS	OKM	0,02%	-0,40%	0,02%	-0,15%
	Seminovos	-0,63%	-1,46%	-0,62%	-1,00%
	Usados	0,61%	0,30%	0,60%	-
 CR-V	OKM	-	-	-	-0,52%
	Seminovos	0,00%	-3,33%	-	-0,00%
	Usados	-	-	-	-
 XC60	OKM	0,00%	-0,00%	0,00%	-0,57%
	Seminovos	-0,22%	-1,10%	-0,21%	-1,12%
	Usados	-0,48%	1,94%	-0,48%	-0,92%
 SONG PRO	OKM	-0,04%	-0,49%	-0,04%	0,11%
	Seminovos	-0,22%	-0,94%	-0,22%	-0,87%
	Usados	-	-	-	-
 RAV4	OKM	0,00%	-	0,00%	-0,17%
	Seminovos	1,28%	-1,87%	1,28%	-1,03%
	Usados	-1,66%	0,77%	-1,66%	-0,64%



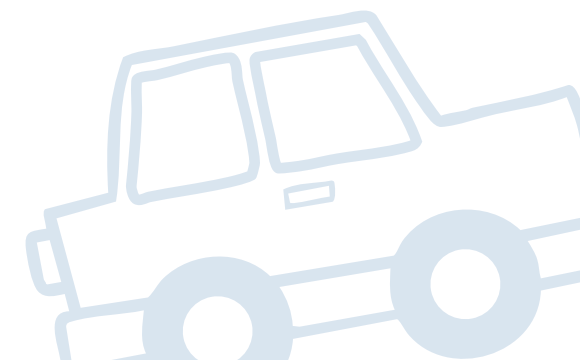

		Abr/26 (Nacional)	Mar/26 (Sudeste)	Abr/26 (Sudeste)	Média (2025)
 TIGGO 8	OKM	0,03%	-0,03%	0,03%	-0,32%
	Seminovos	-2,27%	-2,03%	-2,27%	-1,10%
	Usados	-2,64%	-0,84%	-2,63%	-0,92%
 HAVAL H6	OKM	0,06%	0,00%	0,06%	-0,14%
	Seminovos	-0,23%	0,09%	-0,23%	-0,82%
	Usados	0,35%	0,34%	0,35%	-
 CIVIC	OKM	-	-	-	-0,25%
	Seminovos	-0,72%	-0,80%	-0,72%	-0,90%
	Usados	-1,08%	-0,01%	-1,09%	-
 KING	OKM	0,47%	-0,65%	0,47%	0,10%
	Seminovos	-0,97%	0,67%	-0,97%	-0,58%
	Usados	-	-	-	-



Comparativo por modelo - híbridos - 2



Sudeste

		Abr/26 (Nacional)	Mar/26 (Sudeste)	Abr/26 (Sudeste)	Média (2025)
 Q5	OKM	-	-	-	0,20%
	Seminovos	0,42%	0,01%	0,35%	-0,80%
	Usados	0,51%	0,65%	0,10%	-0,53%
 F-PACE	OKM	-	-	-	-0,04%
	Seminovos	-0,34%	-	-	-0,96%
	Usados	-0,38%	-	-	0,05%
 XC90	OKM	-3,03%	0,55%	-3,04%	-0,40%
	Seminovos	1,44%	-2,64%	1,42%	-0,87%
	Usados	0,06%	-1,95%	0,06%	-0,97%
 X6	OKM	0,02%	0,03%	0,02%	0,07%
	Seminovos	-0,92%	-0,31%	-0,92%	-0,41%
	Usados	-	-	-	-

		Abr/26 (Nacional)	Mar/26 (Sudeste)	Abr/26 (Sudeste)	Média (2025)
 COROLLA CROSS	OKM	0,62%	0,03%	0,62%	0,01%
	Seminovos	-0,38%	-0,74%	-0,38%	0,01%
	Usados	-1,45%	-0,18%	-1,45%	-0,57%
 X3	OKM	-0,00%	0,02%	-0,00%	-0,23%
	Seminovos	-3,01%	-0,47%	-3,02%	-0,53%
	Usados	-3,03%	0,55%	-3,04%	-0,40%
 COROLLA	OKM	0,00%	1,21%	0,00%	-0,29%
	Seminovos	-1,23%	0,23%	-1,23%	-0,69%
	Usados	-2,55%	0,76%	-2,54%	-0,42%

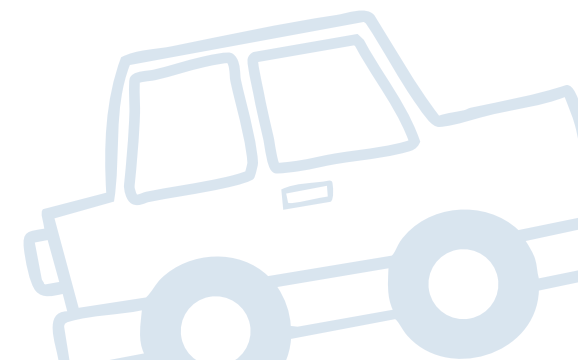



Kelley Blue Book
KBB.COM.BR

IMPORTANTE:

As análises consideradas neste estudo são baseadas na única tabela especializada em precificação de veículos do mercado brasileiro, Kelley Blue Book Brasil. Assim, não é recomendável a comparação com qualquer outra fonte de preço existente no País.

Sobre a Cox Automotive

A Cox Automotive faz parte do grande conglomerado da Cox Enterprises Inc. - uma empresa global com mais de 50.000 funcionários e que já ultrapassa US\$ 21 bilhões em receita. Apesar de ser uma gigante multinacional, a Cox continua sendo uma corporação privada e orientada por valores que acreditam em crescimento em longo prazo e no orgulho de sua liderança familiar de quatro gerações. Através de nossas principais divisões - Cox Communications e Cox Automotive - as empresas Cox lideramos nos setores de comunicações e mercado automotivo. Nossas marcas internacionais amplamente reconhecidas incluem Autotrader, Kelley Blue Book e Cox Homelife.

A missão da Cox Automotive em todos os mercados onde atua é transformar a maneira como o mundo compra e vende veículos por meio de soluções tecnológicas, serviços e equipe altamente especializada que apoia consumidores, fabricantes e revendedores em todas as fases da experiência automotiva. A Cox Automotive Inc. é um grupo global, detentora de 26 empresas fortemente consolidadas nos países em que atua, com mais de 34.000 membros na equipe, mais de 200 escritórios em todo o mundo e que atende milhares de clientes nos cinco continentes. A Cox Automotive Brasil, atualmente, lidera 4 empresas das 26 existentes no mundo, que são: Kelley Blue Book Brasil, Molicar, Dealertrack e Manheim.





Kelley Blue Book
KBB.COM.BR

COX
AUTOMOTIVE

Quer conhecer mais sobre o estudo?

Entre em contato com a KBB Brasil pelos canais abaixo:

www.kbb.com.br

comercial@coxautomotive.com.br



Kelley Blue Book
KBB.COM.BR

MVWP

Março/2026

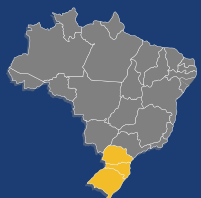

Sul

**MONITOR DE
VARIAÇÃO DE PREÇOS**

MVWP

Núcleo de estudos KBB Brasil





Como o decoder "antecipado" transforma a esteira de crédito

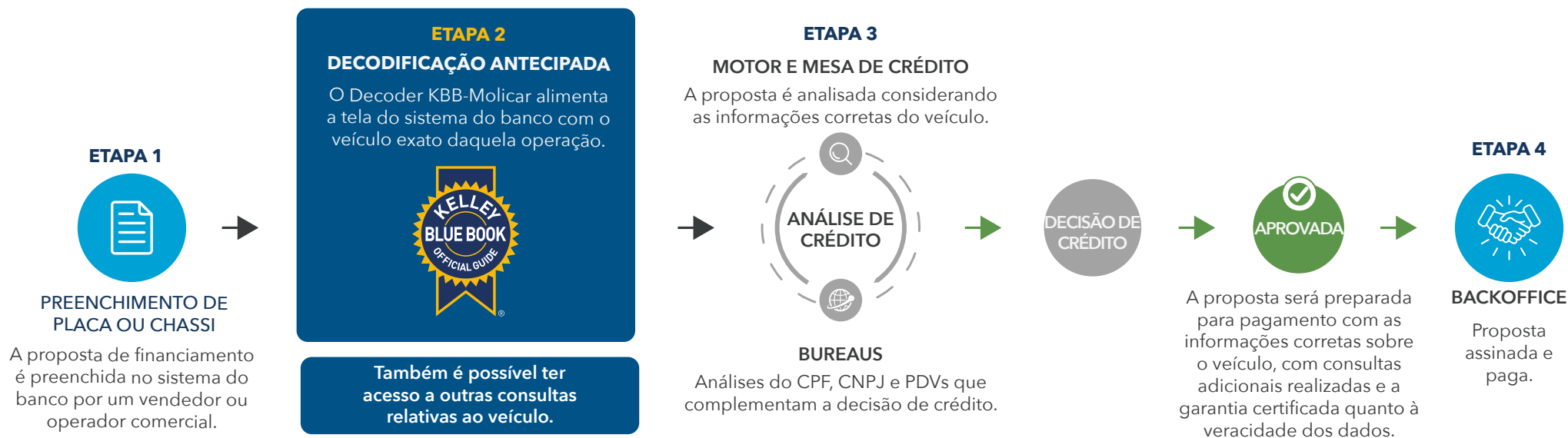

Além da composição de "marca, modelo, versão, ano, pacote, código KBB-Molicar" de um veículo, o Decoder KBB-Molicar é capaz de trazer um cardápio de consultas que alimenta as instituições com a real qualidade e atual situação cadastral de cada veículo consultado. Isso faz com que a esteira inteira de financiamento seja enriquecida com informações que embasam a decisão de crédito e reduzem o custo e o tempo da operação em análise.

A decodificação antecipada de um veículo cria uma valiosa eficiência no processo, uma vez que se é capaz de inibir a entrada de inúmeros cenários que não fazem parte do perfil de crédito da IF. Isso gera agilidade de análise, economia de custos com consultas desnecessárias em bureaus, elimina o erro de liberação adicional de crédito com base no preço irreal, estanca os erros de formalização de contratos e muitos outros benefícios.

No diagrama acima, visualiza-se uma esteira simplificada e genérica de financiamento de IFs em geral, e também informamos qual seria o momento ideal de posicionar o "Decoder KBB-Molicar" no processo de financiamento.

SUMÁRIO NAVEGÁVEL



Sul



Kelley Blue Book
KBB.COM.BR

Introdução 01

Critérios de Estudo 02

Relatório do Mercado Automotivo 03

Comparativo por idade 04

Comparativo por categoria 05

06 Comparativo por marca

07 Comparativo por modelo

08 Comparativo por modelo (elétricos)

09 Comparativo por modelo (híbridos)

10 Importante

11 Contato



Introdução



Sul



Kelley Blue Book
KBB.COM.BR

A 6ª edição do Monitor de Variação de Preços Autos (MVP) **Sul** da KBB Brasil traz uma análise das tendências de preços praticados no mercado durante o mês de abril de 2026 em relação aos resultados do mês de abril/nacional de 2026 e março/nordeste de 2026, além da comparação com a referência média anual de variação de preços de 2025.

Ao total, 23.622 versões de veículos 0 km, seminovos (até 3 anos de uso) e usados (entre 4 e 10 anos de uso) foram estudadas para demonstrar os comportamentos de preços divididos em quatro análises de variação: por idade; por categorias de carrocerias; por marcas; e por modelos mais vendidos. As porcentagens obtidas se referem às médias de variação ocorridas no período.

O objetivo do Monitor de Variação de Preços Autos produzido pelo Núcleo de Estudos da KBB Brasil é fornecer informações para a indústria automotiva e toda a cadeia do setor a respeito das movimentações de preços de automóveis e comerciais leves, a fim de contribuir para a compreensão tanto do contexto atual do mercado quanto para o futuro próximo.

Equipe Kelley Blue Book Brasil



Critérios do Estudo



Sul



Kelley Blue Book
KBB.COM.BR



PERÍODO ANALISADO

- Abril/Brasil (de 1/04 a 30/04)
- Março/Sul (de 1/03 a 31/03)
- Abril/Sul (de 1/04 a 30/04)
- Média 2025
(Variação média jan/25 a dez/25)



CATEGORIAS

- Coupe
- Roadster
- Furgão
- Sedan
- Hatchback
- Station Wagon
- Picape
- SUV
- Minivan
- Minibus
- Elétricos
- Híbridos



REGRAS

- Todas as marcas
- 23.622 versões
- Leves e comerciais leves
- Modelos 0km
- Modelos seminovos
(até 3 anos de uso)
- Modelos usados
(de 4 a 20 anos de uso)
- Valor Médio Nacional
- Para as análises dos segmentos de "Categoria", "Marca" e "Modelo" nas colunas "0 km", consideramos apenas os anos modelos atuais.





COMPARATIVO POR IDADE



Kelley Blue Book
KBB.COM.BR

Comparativo por idade



Sul



Kelley Blue Book
KBB.COM.BR

Veja abaixo a variação de preço entre modelos 0km, seminovos e usados.

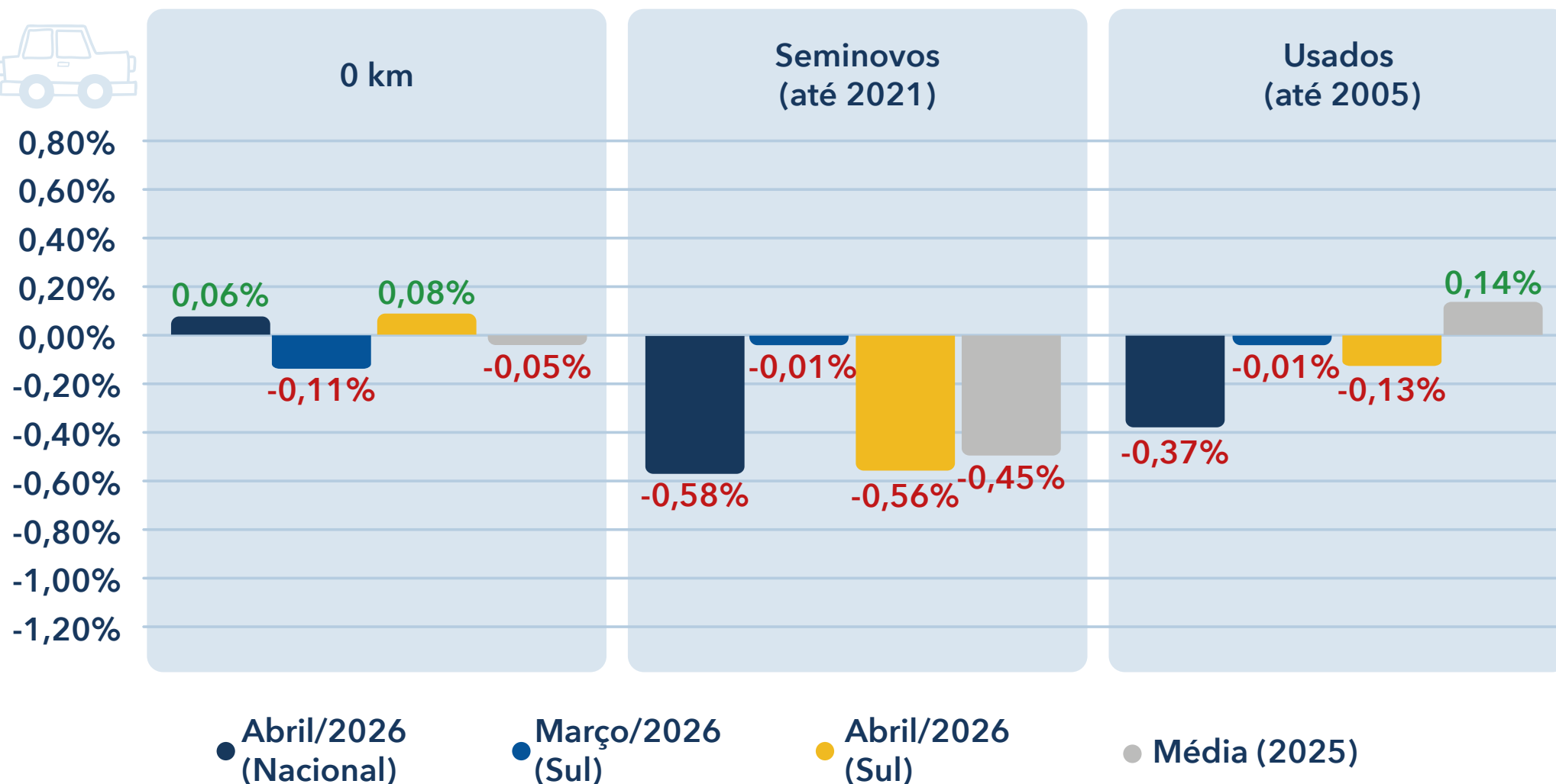

Comparativo por idade



Sul



Kelley Blue Book
KBB.COM.BR

0 km

Variação de preços de modelos 0KM por ano modelo

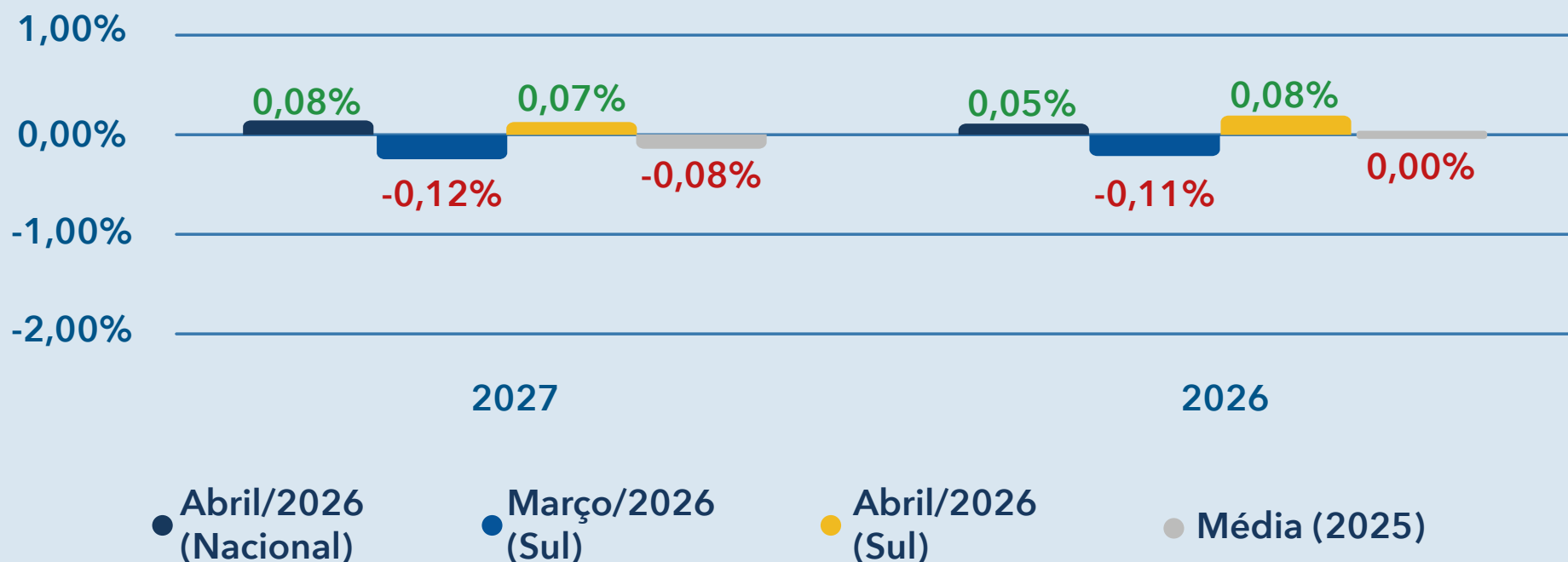

Comparativo por idade



Sul



Kelley Blue Book
KBB.COM.BR



SEMINOVOS

Variação de preços de modelos seminovos (até 3 anos) por ano modelo

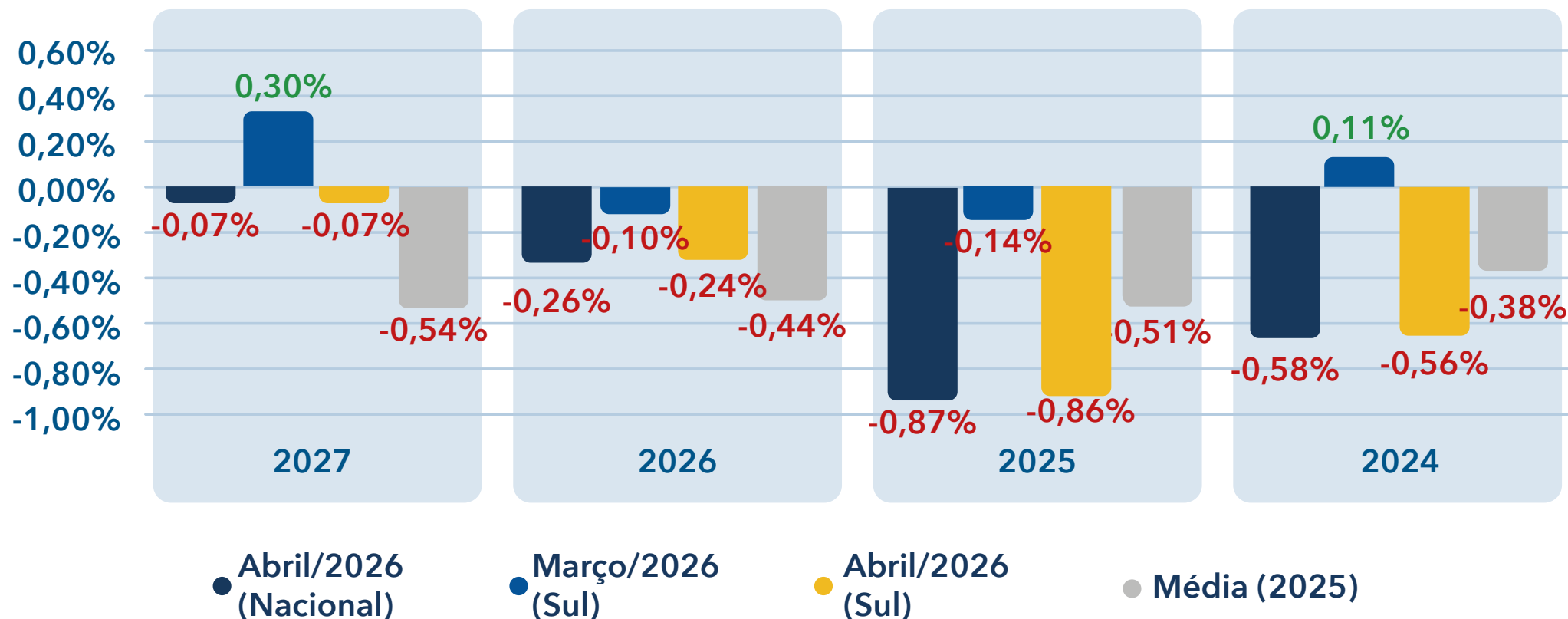

Comparativo por idade



Sul



Kelley Blue Book
KBB.COM.BR

USADOS

DESTAQUES DE ABR/26
entre os anos 2023-2007
de acordo com o ano modelo

Maior Valorização

0,47%

2011

Maior Desvalorização

-0,86%

2008

Ano Modelo	Média (2025)	Mar/26 (Nacional)	Fev/26 (Sul)	Mar/26 (Sul)
2023	-0,27%	-0,36%	0,21%	-0,40%
2022	-0,23%	-0,08%	-0,01%	-0,09%
2021	-0,17%	0,14%	-0,06%	0,20%
2020	-0,08%	-0,03%	0,18%	-0,09%
2019	0,00%	0,08%	-0,02%	0,01%
2018	0,05%	0,08%	0,07%	0,06%
2017	0,14%	0,21%	-0,23%	0,17%
2016	0,27%	-0,47%	-0,02%	-0,17%
2015	0,33%	-0,65%	-0,29%	-0,22%
2014	0,30%	-0,49%	-0,56%	-0,14%
2013	0,51%	-1,39%	-0,01%	-0,70%
2012	0,43%	-0,46%	0,19%	-0,13%
2011	0,59%	-0,15%	0,29%	0,47%
2010	0,50%	-1,23%	-0,00%	-0,72%
2009	0,55%	-1,11%	0,42%	-0,65%
2008	0,53%	-1,65%	0,83%	-0,86%
2007	0,42%	-0,65%	-0,19%	-0,36%



COMPARATIVO POR CATEGORIA



Kelley Blue Book
KBB.COM.BR

Comparativo por categoria



Sul



Kelley Blue Book
KBB.COM.BR

Categoria	OKM				Seminovos				Usados			
	Abr/26 (Nacional)	Mar/26 (Sul)	Abr/26 (Sul)	Média (2025)	Abr/26 (Nacional)	Mar/26 (Sul)	Abr/26 (Sul)	Média (2025)	Abr/26 (Nacional)	Mar/26 (Sul)	Abr/26 (Sul)	Média (2025)
Coupe	0,01%	-0,50%	-0,10%	0,28%	0,06%	-1,01%	-0,50%	0,13%	-0,19%	-0,44%	-0,54%	0,13%
Furgão	-0,14%	-0,31%	-0,30%	0,27%	-0,27%	-0,69%	-0,57%	0,05%	-0,46%	-0,65%	-0,53%	-0,00%
Hatchback	0,20%	-0,10%	0,20%	-0,13%	-0,55%	0,27%	-0,59%	-0,36%	0,15%	-0,03%	0,07%	0,03%
Minibus	-0,17%	-0,05%	-0,30%	0,25%	0,01%	-0,68%	-0,22%	0,29%	0,32%	-1,57%	-0,84%	-0,12%
Minivan	-0,08%	-0,04%	-0,09%	0,22%	-0,65%	0,20%	-0,66%	-0,63%	0,21%	-0,60%	0,21%	-0,25%
Picape	-0,01%	0,04%	-0,09%	0,08%	-0,75%	-0,15%	-0,47%	-0,41%	-0,80%	0,03%	-0,42%	0,33%
Roadster	0,00%	-	0,00%	0,25%	0,13%	-0,50%	0,14%	-0,33%	-0,03%	-0,75%	-0,34%	0,02%
Sedan	0,20%	0,21%	0,37%	0,09%	-0,20%	0,03%	-0,31%	-0,54%	0,17%	0,28%	0,04%	-0,04%
Station Wagon	-0,01%	0,38%	-0,03%	0,12%	-0,96%	-5,26%	-0,52%	-0,63%	1,18%	1,47%	-0,13%	-0,02%
SUV	0,02%	-0,24%	0,04%	-0,14%	-0,61%	-0,24%	-0,61%	-0,56%	-0,14%	-0,19%	-0,16%	-0,22%



COMPARATIVO POR MARCA



Kelley Blue Book
KBB.COM.BR

Comparativo por marca - 1



Sul

FIAT FIAT

	Abr/26 (Nacional)	Mar/26 (Sul)	Abr/26 (Sul)	Média (2025)
OKM	0,02%	-0,20%	0,01%	-0,13%
Seminovos	-0,74%	-0,59%	-0,40%	-0,31%
Usados	-0,82%	0,26%	-0,48%	0,36%

Jeep JEEP

	Abr/26 (Nacional)	Mar/26 (Sul)	Abr/26 (Sul)	Média (2025)
OKM	-0,15%	-1,82%	-0,12%	-0,27%
Seminovos	-0,49%	-0,69%	-0,61%	-0,94%
Usados	0,09%	-0,38%	0,09%	-0,31%

VW VW

	Abr/26 (Nacional)	Mar/26 (Sul)	Abr/26 (Sul)	Média (2025)
OKM	0,20%	-0,02%	0,32%	0,06%
Seminovos	-0,79%	0,44%	-0,69%	-0,40%
Usados	0,10%	0,16%	0,02%	0,03%



TOYOTA

	Abr/26 (Nacional)	Mar/26 (Sul)	Abr/26 (Sul)	Média (2025)
OKM	0,45%	0,23%	0,61%	0,28%
Seminovos	-0,27%	-0,04%	-0,38%	-0,21%
Usados	-0,02%	0,41%	-0,04%	0,07%



HYUNDAI

	Abr/26 (Nacional)	Mar/26 (Sul)	Abr/26 (Sul)	Média (2025)
OKM	-0,08%	-0,09%	-0,08%	-0,10%
Seminovos	-0,27%	0,53%	-0,26%	-0,39%
Usados	-0,04%	-0,04%	-0,04%	0,26%



CHEVROLET

	Abr/26 (Nacional)	Mar/26 (Sul)	Abr/26 (Sul)	Média (2025)
OKM	0,13%	-0,02%	0,19%	-0,11%
Seminovos	-0,76%	0,08%	-0,88%	-0,69%
Usados	-0,04%	-0,25%	-0,12%	-0,25%



RENAULT

	Abr/26 (Nacional)	Mar/26 (Sul)	Abr/26 (Sul)	Média (2025)
OKM	-0,28%	0,02%	-0,42%	0,19%
Seminovos	-0,61%	-0,02%	-1,04%	-0,06%
Usados	-0,04%	-0,11%	-0,04%	-0,08%



NISSAN

	Abr/26 (Nacional)	Mar/26 (Sul)	Abr/26 (Sul)	Média (2025)
OKM	-0,03%	0,01%	-0,02%	0,10%
Seminovos	-0,26%	-0,26%	-0,25%	-0,42%
Usados	0,05%	-0,11%	0,07%	0,04%



HONDA

	Abr/26 (Nacional)	Mar/26 (Sul)	Abr/26 (Sul)	Média (2025)
OKM	0,00%	-0,00%	0,00%	0,02%
Seminovos	-0,01%	-0,61%	-0,00%	-0,34%
Usados	0,04%	0,40%	-0,00%	0,23%



PEUGEOT

	Abr/26 (Nacional)	Mar/26 (Sul)	Abr/26 (Sul)	Média (2025)
OKM	-0,06%	0,01%	-0,07%	-0,05%
Seminovos	-0,19%	-0,68%	-0,19%	-0,25%
Usados	0,31%	-0,16%	0,31%	-0,14%



CAOA CHERY

	Abr/26 (Nacional)	Mar/26 (Sul)	Abr/26 (Sul)	Média (2025)
OKM	0,54%	0,05%	0,50%	-0,35%
Seminovos	-0,57%	-0,37%	-0,62%	-0,57%
Usados	0,27%	-0,27%	0,23%	-0,42%



Comparativo por marca - 2



Sul

VOLVO

	Abr/26 (Nacional)	Mar/26 (Sul)	Abr/26 (Sul)	Média (2025)
--	----------------------	-----------------	-----------------	-----------------

OKM	0,01%	-0,00%	0,00%	-0,52%
Seminovos	0,12%	-1,36%	0,06%	-1,18%
Usados	-0,72%	0,07%	-0,07%	-0,61%

BMW

	Abr/26 (Nacional)	Mar/26 (Sul)	Abr/26 (Sul)	Média (2025)
--	----------------------	-----------------	-----------------	-----------------

OKM	-0,14%	0,47%	-0,06%	-0,10%
Seminovos	-0,86%	-0,21%	-0,81%	-0,55%
Usados	-0,04%	0,01%	-0,33%	-0,24%

KIA

	Abr/26 (Nacional)	Mar/26 (Sul)	Abr/26 (Sul)	Média (2025)
--	----------------------	-----------------	-----------------	-----------------

OKM	-3,13%	1,23%	-5,44%	-0,18%
Seminovos	-0,21%	-1,72%	-0,97%	-0,50%
Usados	0,14%	0,88%	0,26%	0,07%

AUDI

OKM	-0,31%	-0,11%	-0,16%	0,07%
Seminovos	-0,26%	-1,06%	-0,98%	-0,72%
Usados	-0,81%	-0,04%	-1,23%	-0,26%

GWM

OKM	0,46%	-0,04%	0,48%	-0,17%
Seminovos	-0,23%	0,33%	-0,23%	-0,82%
Usados	0,35%	0,03%	0,35%	-

FORD

OKM	-0,01%	0,00%	0,03%	0,13%
Seminovos	-0,13%	0,31%	-0,23%	-0,56%
Usados	-0,70%	-0,44%	-0,12%	0,07%

MERCEDES-BENZ

OKM	-0,17%	0,13%	0,00%	-0,02%
Seminovos	-0,16%	-0,72%	0,07%	0,06%
Usados	-0,20%	-1,11%	-0,53%	0,09%

MITSUBISHI

OKM	-0,04%	0,05%	-0,03%	-0,04%
Seminovos	-0,35%	-0,40%	-0,24%	-0,33%
Usados	-0,28%	0,00%	-0,41%	-0,19%

CITROEN

OKM	0,04%	0,56%	0,11%	0,13%
Seminovos	-0,66%	-0,91%	-0,61%	-0,40%
Usados	0,79%	-1,21%	0,82%	-0,01%

LAND ROVER

OKM	-0,01%	0,00%	-0,02%	-0,05%
Seminovos	-0,34%	-0,05%	-0,18%	-0,43%
Usados	-0,23%	-0,14%	-0,21%	-0,42%

BYD

OKM	-0,01%	-0,33%	-0,05%	-0,16%
Seminovos	0,45%	-0,74%	0,63%	-0,72%
Usados	0,58%	-0,17%	0,61%	-1,40%





COMPARATIVO POR MODELO

















Kelley Blue Book
KBB.COM.BR

Comparativo por modelo - 1



Sul

		Abr/26 (Nacional)	Mar/26 (Sul)	Abr/26 (Sul)	Média (2025)
 POLO	OKM	0,44%	0,09%	0,45%	-0,15%
	Seminovos	-0,37%	0,21%	-0,38%	-0,41%
	Usados	0,05%	0,29%	0,05%	-0,08%
 KICKS	OKM	-0,00%	-0,10%	-0,00%	0,16%
	Seminovos	-0,22%	-0,23%	-0,22%	-0,44%
	Usados	0,14%	0,14%	0,14%	0,05%
 HB20	OKM	-0,07%	-0,06%	-0,07%	-0,29%
	Seminovos	-0,20%	0,85%	-0,20%	-0,41%
	Usados	-0,03%	0,04%	-0,03%	0,35%
 ARGO	OKM	0,13%	-2,84%	0,13%	-0,04%
	Seminovos	-0,82%	-0,67%	-0,83%	-0,12%
	Usados	0,80%	0,24%	0,80%	-0,06%
 KWID	OKM	0,31%	0,48%	0,11%	-0,16%
	Seminovos	-1,38%	0,02%	-1,28%	-0,12%
	Usados	0,05%	-0,19%	0,14%	-0,38%
 CRETA	OKM	-0,11%	-0,13%	-0,11%	0,07%
	Seminovos	-0,32%	-0,03%	-0,32%	-0,32%
	Usados	-0,01%	-0,60%	-0,01%	-0,18%
 ONIX PLUS	OKM	-0,02%	-0,03%	-0,02%	0,23%
	Seminovos	0,20%	-0,70%	0,20%	-0,76%
	Usados	0,90%	-0,30%	0,91%	-0,57%

		Abr/26 (Nacional)	Mar/26 (Sul)	Abr/26 (Sul)	Média (2025)
 STRADA	OKM	-0,26%	-0,03%	-0,26%	-0,05%
	Seminovos	-0,88%	0,52%	-0,71%	-0,03%
	Usados	-1,34%	-0,17%	-1,66%	0,54%
 ONIX	OKM	0,38%	0,01%	0,39%	0,04%
	Seminovos	-0,95%	0,22%	-0,96%	-0,56%
	Usados	-0,18%	-0,42%	-0,19%	-0,19%
 NIVUS	OKM	-0,21%	-	-0,22%	0,43%
	Seminovos	-0,83%	-	-0,84%	-0,21%
	Usados	-2,57%	-	-2,60%	-0,24%
 MOBI	OKM	-0,03%	-0,02%	-0,03%	-0,69%
	Seminovos	-0,11%	-1,23%	-0,12%	-0,25%
	Usados	0,00%	1,16%	0,00%	0,13%
 T-CROSS	OKM	-0,07%	-0,06%	-0,07%	0,10%
	Seminovos	-1,35%	0,82%	-1,36%	-0,30%
	Usados	0,00%	0,49%	0,00%	-0,12%
 SAVEIRO	OKM	-0,03%	0,19%	0,01%	0,34%
	Seminovos	-1,03%	0,48%	-1,15%	-0,60%
	Usados	0,36%	-1,03%	-0,53%	0,24%
 TRACKER	OKM	-0,01%	-0,02%	-0,01%	-0,86%
	Seminovos	-1,51%	-0,30%	-1,54%	-0,88%
	Usados	-1,73%	-0,44%	-1,76%	-0,55%

Comparativo por modelo - 2









		Abr/26 (Nacional)	Mar/26 (Sul)	Abr/26 (Sul)	Média (2025)
Jeep RENEGADE	OKM	-0,15%	-2,35%	-0,15%	-0,31%
	Seminovos	-0,05%	-0,84%	-0,06%	-0,71%
	Usados	0,11%	-0,43%	0,11%	-0,26%
Jeep COMPASS	OKM	0,12%	-0,18%	0,12%	-0,27%
	Seminovos	-0,77%	-0,35%	-0,78%	-1,05%
	Usados	0,09%	-0,04%	0,09%	-0,43%
 HR-V	OKM	0,00%	0,04%	0,00%	0,00%
	Seminovos	0,00%	-0,98%	0,00%	-0,45%
	Usados	0,00%	-0,14%	0,00%	0,07%
FIAT FASTBACK	OKM	0,10%	-0,13%	0,10%	-0,70%
	Seminovos	-0,36%	-1,53%	-0,37%	-0,90%
	Usados	0,00%	-1,43%	0,00%	-
FIAT CRONOS	OKM	-0,06%	0,20%	-0,06%	0,17%
	Seminovos	-0,63%	0,84%	-0,63%	-0,34%
	Usados	-0,04%	1,11%	-0,04%	-0,23%
 VIRTUS	OKM	1,03%	0,02%	1,05%	-0,05%
	Seminovos	-0,45%	-0,42%	-0,46%	-0,51%
	Usados	-0,16%	-0,26%	-0,16%	-0,01%
 HB20S	OKM	-0,03%	-	-0,03%	-0,11%
	Seminovos	-0,32%	-	-0,33%	-0,44%
	Usados	-0,11%	-	-0,11%	0,13%







		Abr/26 (Nacional)	Mar/26 (Sul)	Abr/26 (Sul)	Média (2025)
FIAT TORO	OKM	0,17%	0,31%	0,17%	0,07%
	Seminovos	0,01%	-1,05%	0,01%	-0,77%
	Usados	-0,05%	0,22%	-0,05%	-0,34%
 HILUX	OKM	0,00%	0,00%	0,00%	0,57%
	Seminovos	0,00%	0,05%	0,00%	-0,39%
	Usados	0,00%	0,27%	0,00%	0,08%
 COROLLA CROSS	OKM	1,12%	0,03%	1,13%	0,17%
	Seminovos	-0,68%	-0,08%	-0,69%	0,10%
	Usados	-1,00%	-0,01%	-1,02%	-0,40%
FIAT PULSE	OKM	-0,11%	0,31%	-0,11%	-0,10%
	Seminovos	0,09%	0,00%	0,09%	-0,33%
	Usados	-0,01%	-0,36%	-0,01%	-0,28%
 COROLLA	OKM	0,16%	0,77%	0,16%	-0,00%
	Seminovos	-0,40%	-0,02%	-0,41%	-0,40%
	Usados	0,04%	0,62%	0,04%	0,16%
 TIGGO 5X	OKM	0,62%	1,68%	0,62%	0,00%
	Seminovos	-0,22%	0,40%	-0,23%	-0,28%
	Usados	0,19%	0,46%	0,19%	-0,34%
 MONTANA	OKM	-0,03%	-0,00%	-0,03%	-0,28%
	Seminovos	-0,87%	-2,14%	-0,89%	-0,81%
	Usados	-0,24%	0,44%	-0,24%	0,01%

Comparativo por modelo - 3



Sul

		Abr/26 (Nacional)	Mar/26 (Sul)	Abr/26 (Sul)	Média (2025)
 RANGER	OKM	-0,02%	0,01%	-	0,16%
	Seminovos	-0,09%	0,35%	-	-0,59%
	Usados	-0,73%	-0,47%	-	0,07%
 RAMPAGE	OKM	-0,19%	-0,20%	-0,20%	-0,18%
	Seminovos	-0,59%	-0,18%	-0,60%	-1,36%
	Usados	-0,40%	-0,22%	-0,40%	-
 C3	OKM	-0,29%	0,57%	-0,29%	0,10%
	Seminovos	-0,90%	-0,97%	-0,92%	-0,48%
	Usados	0,85%	-1,27%	0,88%	-0,00%
 YARIS HATCH	OKM	-	-	-	0,52%
	Seminovos	0,39%	-	-	0,01%
	Usados	0,88%	-	-	0,22%
 SPIN	OKM	-0,09%	-0,04%	-0,09%	0,23%
	Seminovos	-0,66%	0,20%	-0,66%	-0,63%
	Usados	0,24%	-0,67%	0,24%	-0,25%
 TERA	OKM	1,68%	-0,15%	1,71%	0,08%
	Seminovos	0,21%	-0,68%	0,21%	-0,27%
	Usados	-	-	-	-
 BASALT	OKM	0,55%	0,68%	0,55%	0,53%
	Seminovos	-0,10%	-0,59%	-0,10%	0,25%
	Usados	-	-	-	-

		Abr/26 (Nacional)	Mar/26 (Sul)	Abr/26 (Sul)	Média (2025)
 S-10	OKM	-0,01%	0,01%	-0,01%	0,27%
	Seminovos	-0,20%	0,26%	-0,20%	-0,73%
	Usados	0,35%	0,05%	0,36%	-0,17%
 FIAT FIORINO	OKM	0,00%	-	0,00%	-0,51%
	Seminovos	-0,11%	-	-0,11%	-0,38%
	Usados	-1,21%	-	-1,22%	0,71%
 Jeep COMMANDER	OKM	-0,96%	-0,89%	-0,98%	-0,05%
	Seminovos	-0,37%	-0,66%	-0,37%	-1,12%
	Usados	-0,32%	-0,35%	-0,33%	-0,56%
 TAOS	OKM	0,17%	-0,20%	0,17%	0,08%
	Seminovos	-1,89%	-0,08%	-1,92%	-0,80%
	Usados	-0,68%	-0,83%	-0,70%	-0,74%
 BOREAL	OKM	0,00%	-	0,00%	0,00%
	Seminovos	0,00%	-	0,00%	0,00%
	Usados	-	-	-	-
 KARDIAN	OKM	-0,17%	-0,07%	-0,17%	0,03%
	Seminovos	-0,15%	1,15%	-0,15%	-0,38%
	Usados	-	-	-	-

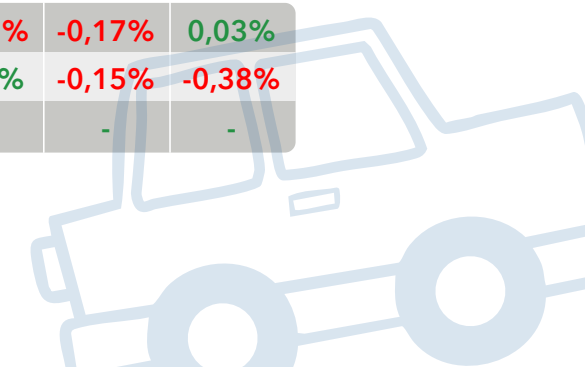



ELÉTRICOS

**COMPARATIVO
POR MODELO**



Kelley Blue Book
KBB.COM.BR

Comparativo por modelo - elétrico - 1

		Abr/26 (Nacional)	Mar/26 (Sul)	Abr/26 (Sul)	Média (2025)
 MINI DOLPHIN	OKM	-0,09%	-	-0,09%	-0,20%
	Seminovos	1,28%	-	1,29%	-0,26%
	Usados	-	-	-	-

 ORA	OKM	5,08%	-0,06%	5,12%	-0,72%
	Seminovos	-0,04%	2,26%	-0,03%	-0,86%
	Usados	0,91%	0,92%	0,91%	-

 YUAN PLUS	OKM	0,00%	0,04%	0,00%	-0,95%
	Seminovos	-0,07%	-0,62%	-0,07%	-1,52%
	Usados	-0,19%	-1,28%	-0,19%	-

 EX30	OKM	0,01%	-0,02%	0,01%	-0,76%
	Seminovos	0,14%	-0,06%	0,14%	-1,59%
	Usados	-	-	-	-

		Abr/26 (Nacional)	Mar/26 (Sul)	Abr/26 (Sul)	Média (2025)
 DOLPHIN	OKM	-0,07%	-0,10%	-0,07%	-0,30%
	Seminovos	0,50%	-0,26%	0,52%	-0,62%
	Usados	0,64%	-0,90%	0,64%	-

 E-JS1	OKM	-2,99%	-6,51%	-2,99%	-0,96%
	Seminovos	-1,00%	-1,99%	-1,00%	-1,59%
	Usados	-0,81%	-3,28%	-0,81%	-0,48%

 E-KWID	OKM	-0,31%	-0,20%	-0,31%	-0,60%
	Seminovos	-0,69%	-0,28%	-0,69%	-0,36%
	Usados	3,66%	-0,32%	3,75%	-

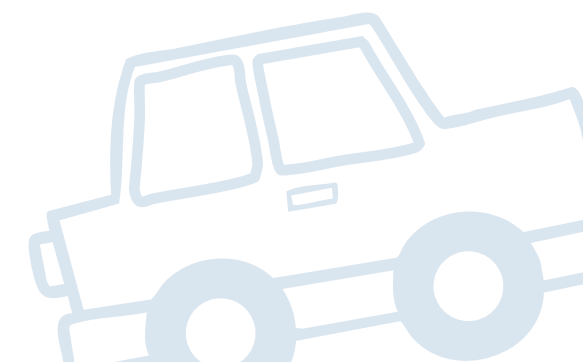

Comparativo por modelo - elétrico - 2

		Abr/26 (Nacional)	Mar/26 (Sul)	Abr/26 (Sul)	Média (2025)
 IX1	OKM	-19,38%	-0,03%	-19,38%	0,04%
	Seminovos	-1,33%	-0,53%	-1,34%	-0,70%
	Usados	-	-	-	-

 IX3	OKM	-	-	-	0,24%
	Seminovos	0,31%	-	-	-0,37%
	Usados	-1,18%	-	-	-1,00%

 AYA	OKM	-	-	-	-
	Seminovos	-1,31%	-	-	-1,03%
	Usados	-	-	-	-

 SPARK	OKM	-0,09%	-10,92%	-0,10%	0,29%
	Seminovos	2,38%	-12,22%	2,43%	-1,40%
	Usados	-	-	-	-

		Abr/26 (Nacional)	Mar/26 (Sul)	Abr/26 (Sul)	Média (2025)
 MINI COOPER S	OKM	-	0,08%	-0,04%	-
	Seminovos	-	-0,59%	-0,44%	-
	Usados	-	-0,47%	-0,82%	-

 KANGOO	OKM	-	-	-	-0,19%
	Seminovos	-0,06%	1,11%	-0,06%	-0,96%
	Usados	-1,26%	-2,43%	-1,28%	-0,78%

 AION V	OKM	-2,59%	-0,12%	-2,60%	-0,21%
	Seminovos	-1,10%	0,58%	-1,13%	-0,53%
	Usados	-	-	-	-

 EX2	OKM	0,00%	0,00%	0,00%	-
	Seminovos	0,00%	0,00%	0,00%	-
	Usados	-	-	-	-

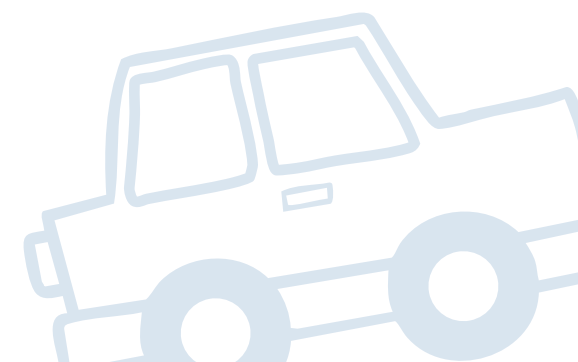



HÍBRIDOS

**COMPARATIVO
POR MARCA**



Kelley Blue Book
KBB.COM.BR



Comparativo por modelo - híbridos - 1

		Abr/26 (Nacional)	Mar/26 (Sul)	Abr/26 (Sul)	Média (2025)
 SONG PLUS	OKM	0,02%	-0,41%	0,02%	-0,15%
	Seminovos	-0,63%	-1,49%	-0,63%	-1,00%
	Usados	0,61%	0,31%	0,62%	-

 CR-V	OKM	-	-	-	-0,52%
	Seminovos	0,00%	-3,37%	-	-0,00%
	Usados	-	-	-	-

 XC60	OKM	0,00%	-0,00%	0,00%	-0,57%
	Seminovos	-0,22%	-1,12%	-0,22%	-1,12%
	Usados	-0,48%	1,94%	-0,48%	-0,92%

 SONG PRO	OKM	-0,04%	-0,50%	-0,04%	0,11%
	Seminovos	-0,22%	-0,96%	-0,22%	-0,87%
	Usados	-	-	-	-

 RAV4	OKM	0,00%	-	0,00%	-0,17%
	Seminovos	1,28%	-1,89%	1,30%	-1,03%
	Usados	-1,66%	0,79%	-1,69%	-0,64%

		Abr/26 (Nacional)	Mar/26 (Sul)	Abr/26 (Sul)	Média (2025)
 TIGGO 8	OKM	0,03%	-0,03%	0,03%	-0,32%
	Seminovos	-2,27%	-2,08%	-2,32%	-1,10%
	Usados	-2,64%	-0,84%	-2,67%	-0,92%

 HAVAL H6	OKM	0,06%	0,00%	0,06%	-0,14%
	Seminovos	-0,23%	0,09%	-0,23%	-0,82%
	Usados	0,35%	0,34%	0,35%	-

 CIVIC	OKM	-	-	-	-0,25%
	Seminovos	-0,72%	-0,81%	-0,72%	-0,90%
	Usados	-1,08%	-0,01%	-1,12%	-

 KING	OKM	0,47%	-0,64%	0,47%	0,10%
	Seminovos	-0,97%	0,67%	-0,97%	-0,58%
	Usados	-	-	-	-

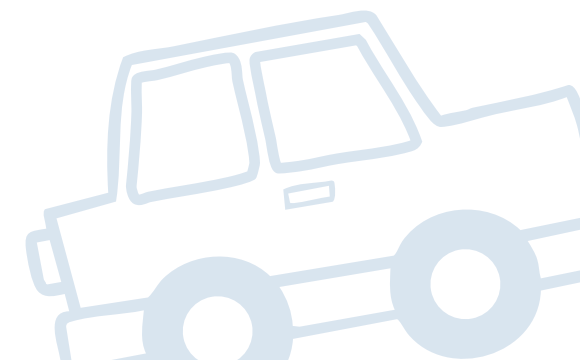

Comparativo por modelo - híbridos - 2

		Abr/26 (Nacional)	Mar/26 (Sul)	Abr/26 (Sul)	Média (2025)
 Q5	OKM	-	-	-	0,20%
	Seminovos	0,42%	-	-	-0,80%
	Usados	0,51%	-	-	-0,53%

		Abr/26 (Nacional)	Mar/26 (Sul)	Abr/26 (Sul)	Média (2025)
 F-PACE	OKM	-	-	-	-0,04%
	Seminovos	-0,34%	-	-	-0,96%
	Usados	-0,38%	-	-	0,05%

		Abr/26 (Nacional)	Mar/26 (Sul)	Abr/26 (Sul)	Média (2025)
 XC90	OKM	0,00%	-0,01%	0,00%	0,03%
	Seminovos	1,44%	-2,68%	1,46%	-0,87%
	Usados	0,06%	-2,00%	0,06%	-0,97%

		Abr/26 (Nacional)	Mar/26 (Sul)	Abr/26 (Sul)	Média (2025)
 X6	OKM	0,02%	0,03%	0,02%	0,07%
	Seminovos	-0,92%	-0,31%	-0,93%	-0,41%
	Usados	-	-	-	-

		Abr/26 (Nacional)	Mar/26 (Sul)	Abr/26 (Sul)	Média (2025)
 COROLLA CROSS	OKM	0,62%	0,03%	0,64%	0,01%
	Seminovos	-0,38%	-0,74%	-0,38%	0,01%
	Usados	-1,45%	-0,18%	-1,47%	-0,57%

		Abr/26 (Nacional)	Mar/26 (Sul)	Abr/26 (Sul)	Média (2025)
 X3	OKM	-0,00%	0,02%	-0,00%	-0,23%
	Seminovos	-3,01%	-0,47%	-3,05%	-0,53%
	Usados	-3,03%	0,55%	-3,07%	-0,40%

		Abr/26 (Nacional)	Mar/26 (Sul)	Abr/26 (Sul)	Média (2025)
 COROLLA	OKM	0,00%	1,24%	0,00%	-0,29%
	Seminovos	-1,23%	0,23%	-1,26%	-0,69%
	Usados	-2,55%	0,78%	-2,60%	-0,42%

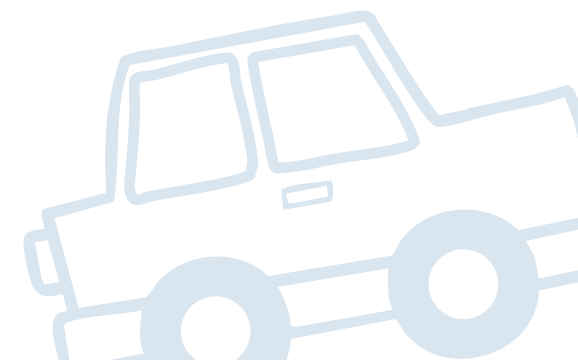



Kelley Blue Book
KBB.COM.BR

IMPORTANTE:

As análises consideradas neste estudo são baseadas na única tabela especializada em precificação de veículos do mercado brasileiro, Kelley Blue Book Brasil. Assim, não é recomendável a comparação com qualquer outra fonte de preço existente no País.

Sobre a Cox Automotive

A Cox Automotive faz parte do grande conglomerado da Cox Enterprises Inc. - uma empresa global com mais de 50.000 funcionários e que já ultrapassa US\$ 21 bilhões em receita. Apesar de ser uma gigante multinacional, a Cox continua sendo uma corporação privada e orientada por valores que acreditam em crescimento em longo prazo e no orgulho de sua liderança familiar de quatro gerações. Através de nossas principais divisões - Cox Communications e Cox Automotive - as empresas Cox lideramos nos setores de comunicações e mercado automotivo. Nossas marcas internacionais amplamente reconhecidas incluem Autotrader, Kelley Blue Book e Cox Homelife.

A missão da Cox Automotive em todos os mercados onde atua é transformar a maneira como o mundo compra e vende veículos por meio de soluções tecnológicas, serviços e equipe altamente especializada que apoia consumidores, fabricantes e revendedores em todas as fases da experiência automotiva. A Cox Automotive Inc. é um grupo global, detentora de 26 empresas fortemente consolidadas nos países em que atua, com mais de 34.000 membros na equipe, mais de 200 escritórios em todo o mundo e que atende milhares de clientes nos cinco continentes. A Cox Automotive Brasil, atualmente, lidera 4 empresas das 26 existentes no mundo, que são: Kelley Blue Book Brasil, Molicar, Dealertrack e Manheim.





Kelley Blue Book
KBB.COM.BR

COX
AUTOMOTIVE

Quer conhecer mais sobre o estudo?

Entre em contato com a KBB Brasil pelos canais abaixo:

www.kbb.com.br

comercial@coxautomotive.com.br